NEWS RELEASE

＊＊＊箱根強羅　大人の隠れ家【別邸 今宵】詳細＊＊＊＊

【部屋】

わずか 14 室だけの大人の隠れ家。それは全てお二人様用のデザインでご提供しております。
大人だけが味わえる上質の時間を、大切な方とこころゆくまでお過ごしいただけます。
＊ごゆっくりお過ごしいただけるように、お子様の料金設定はございません。静かな大人の空間でごゆっくりご滞在いただけます。

●部屋タイプ

◆箱根パノラマビュー・ツイン：5 室
（1 泊 2 食付き）￥19,000～

◆露天付デラックスツイン 38 平米：1 室
（1 泊 2 食付き）：￥28,000～

◆露天付デラックススイート 60 平米：1 室
（1 泊 2 食付き）￥29,000～

◆露天付ラグジュアリスイート 65 平米：1 室
（1 泊 2 食付き）：￥30,000～

◆今宵スタンダードツイン：4 室
（1 泊 2 食付き）：￥17,000～

＊上記宿泊料金は 1 名様分の税別価格です。

【わずか 14 室だからできるおもてなし】

一期一会を大切にするスタッフだからできる、気遣いとサービス・・

一度訪れたお客様は、もう一度訪れたくなる・・それが今宵流おもてなしです。

【グルメな大人の舌を満足させるお料理】

お料理は、旬の素材を活かした会席コースとともにライブキッチンで作る出来立てのお料理もご堪能いただけます。

ダイニングラウンジの中央に配置されたライブキッチンでは、シェフがお客様の目の前でお料理を作り、お客様は五感を通してお料理を感じていただきながらお料理をお楽しみいただけます。また、同時に提供される会席コースは、素材にこだわり、日本ならではの四季を表現した繊細で、料理人こだわりの美しさで演出。料理自慢の宿として、お客様からは高い評価を得ております。今宵ではシェフとお客様との垣根を超えた、おもてなしの新しいスタイルをお楽しみいただけます。

朝食は、お客様ご指定の時間に炊きあげる窯炊きごはんとともに、ご当地惣菜とこだわり卵のバイキング(夏季は除く)で、炊き立てのご飯のおいしさを再認識していただけます。

【美肌の湯】温泉施設大浴場：男女各１　　露天風呂：男女各１

自慢の温泉は、塩分を含み、塩パック効果でお肌を優しく包み、保湿、温まり効果が持続すると言われております。非日常の空間の中で、安らぎの時間を過ごしながら極上のお肌が手に入ります。

【貸切露天ジャクジー】（定員２名）

箱根には珍しい、“貸切露天ジャグジー”を、大人の二人の時間を愉しむには最高のロケーションに配置。箱根の風、匂い、音、風景までも二人だけの空間でお楽しみいただけます。

・予約制

・ご利用料金：　お１人様　￥1,500/1 時間（税抜き）

【岩盤浴】２床　（定員２名）

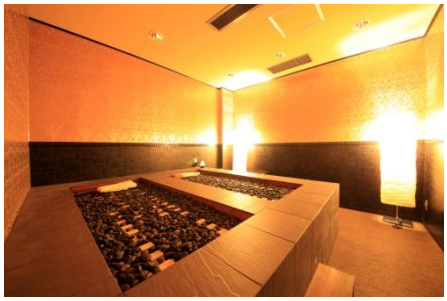

お二人様用岩盤浴も完備しています。

大切な方やお友達と、岩盤浴を楽しみながら、心も体もリフレッシュしていただけます。

・予約制

・ご利用料金：　お１人様　￥1,000/1 時間（税抜き）

・岩盤浴用の作務衣もご用意しております。

●他施設　バー・ラウンジ

●駐車場　無料