『domus 6』暖炉のある賃貸マンション
入居者募集開始及び内覧会のお知らせ

　このたびPDO(プロパティデザインオフィス／代表取締役：菊池林太郎)は、プロデュースを担当した賃貸マンション『domus 6（ドムスシックス）』の入居者の募集を開始します。また、12月21日（日）に内覧会を開催します。

　”建物づくりを通じて住まう人々の幸せな人生をプロデュースする”を標榜するPDOが婚活マンション（http://www.pdo.jp/produce/konkatsu）に続き、「暖炉のある賃貸マンション」を提案します。その第一弾となる「domus 6」では、インテリアデザインに小坂竜氏を迎え『NY、暖炉のあるホテル』をテーマに、温かみのあるラグジュアリーな空間を提供します。

　今回の内覧会で、ご覧いただけるのは６区画。また、実際に暖炉のある生活を体験していただくため、１６時からは暖炉に火を入れ、パーティー形式で行います。この機に是非ご参加ください。

■内覧会概要
2014年12月21日（日）13:00〜18:00
開催時間：１回目　13:00〜、2回目　14:00〜、3回目　15:00〜、
　　４回目　16:00〜（暖炉に火を入れ、パーティー形式で行います）
■物件概要
住所／東京都杉並区善福寺3丁目27－17
構造／RC壁式構造 地上3階建(共同住宅6戸)
専有面積／81.48m2〜100.28m2
賃料／28万円〜
入居日／2014年12月
企画プロデュース／PDO(プロパティデザインオフィス)／菊池林太郎
インテリアデザイン／A.N.D.／小坂竜
建築工事監理／辻昌志建築設計事務所／辻昌志
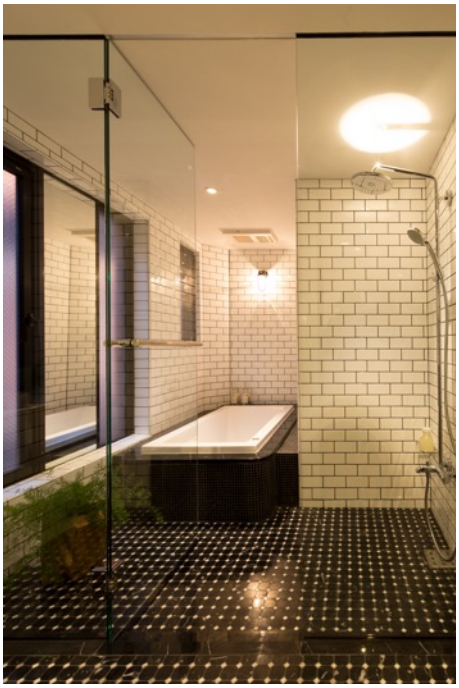
■本件のお問合せ・内覧会のお申込み先
PDO(プロパティデザインオフィス)
担当／菊池
TEL : 03-3957-1661
MAIL : kikuchi@pdo.jp
HP : http://www.pdo.jp
希望のお時間と人数をご連絡下さい。