NEWSRELEASE

2016 年 10 月 25 日
株式会社ブックウォーカー

『進撃の巨人』『寄生獣』『聲の形』など 750 点以上を配信開始！ BOOK☆WALKER GLOBAL に Kodansha Advanced Media 作品が追加に

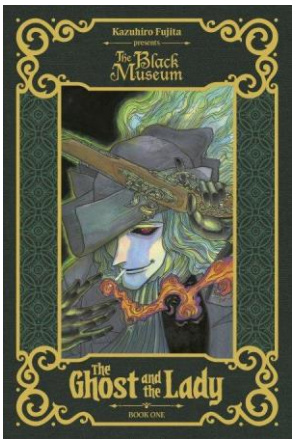

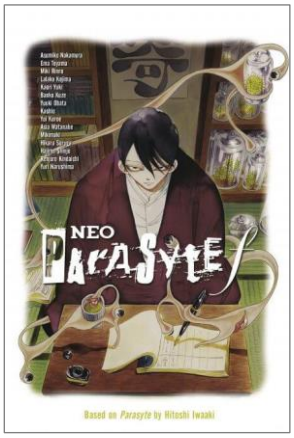

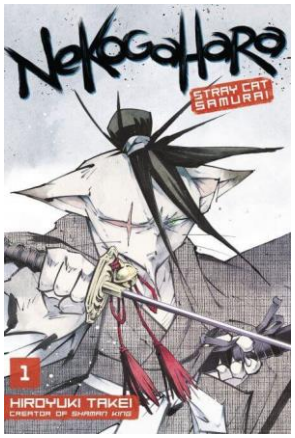

Attack on Titan Anthology: © Kodansha USA Publishing, LLC.,
The Ghost and The Lady 1:© Kazuhiro Fujita / Kodansha Ltd.
Neo Parasyte f:© Hitoshi Iwaaki, Asumiko Nakamura, Ema Toyama, Miki Rinno, Lalako Kojima, Kaori Yuki, Banko Kuze, Yuuki Obata, Kashio, Yui Kuroe, Asia Watanabe, Mikimaki, Hikaru Suruga, Hajime Shinjo, Renjuro Kindaichi, Yuri Narushimai / Kodansha Ltd.
Nekogahara:© Hiroyuki Takei / Kodansha Ltd.

株式会社ブックウォーカー（本社：東京都千代田区　代表取締役社長：安本洋一）では、2016 年 10 月 25 日（火）より、海外向けストア「BOOK☆WALKER GLOBAL」（http://global.bookwalker.jp/）にて、講談社のの米国関連会社 Kodansha Advanced Media が配信する同社コミックの英語版 750 点以上の配信を開始いたしました。

「BOOK☆WALKER GLOBAL」では、これにより取扱作品数が 3,000 点を超えました。

■『進撃の巨人』『FAIRY TAIL』『聲の形』などを配信

このたび配信したのは、世界的にも高い人気を誇る『進撃の巨人』をはじめ、『FAIRY TAIL』『聲の形』『寄生獣』など 750 以上の作品で、アメリカやカナダなどの英語圏を中心に購入いただけます。（※日本国内からは購入いただくことはできません）

講談社の作品につきましては、今後も毎週火曜日に新たな作品を配信していく予定です。

■「BOOK☆WALKER GLOBAL」で 18%オフキャンペーンを実施

「BOOK☆WALKER GLOBAL」では、この配信に並び、2016 年 10 月 25 日（火）より 10 月 31 日（月）の期間で、配信中の全作品を対象に 18%オフキャンペーンを実施いたします。

BOOK☆WALKER では、国内サービスで培ったノウハウを活かしたストア機能や快適な読書環境の提供、さらなるラインナップの充実に取り組み、海外にいる日本作品ファンに向けて、「BOOK☆WALKER GLOBAL」として、電子書籍サービスの拡大に努めて参ります。

「BOOK☆WALKER」とは:
出版社直営の総合電子書籍ストアです。KADOKAWA、講談社、集英社、小学館をはじめとした、さまざまな出版社の人気の電子書籍を、スマートフォン・タブレット端末および PC にてお楽しみいただけます。

今後も作品ラインナップの充実とともに、出版社直営の総合電子書籍ストアとして、新しい読書スタイル、より良いサービスの提供を目指してまいります。

【本件に関するお問い合わせ】
株式会社ブックウォーカー　担当：ストア事業部・富永、サービス開発部・齊藤
Tel:03-5216-8312　**Fax**: 03-3238-9086　**Mail**: support@mail.bookwalker.jp
公式サイト URL：http://bookwalker.jp
公式 Twitter： http://twitter.com/#!/BOOK_WALKER