NEWS　RELEASE
≪報道関係者各位≫

2014 年 12 月 18 日
東京国際貿易株式会社

円安によるグッズ価値低下と戦います!!全てのグッズに無料搭載!!
個人情報を取らず情報発信が可能!!
グッズの価値を高めるアプリ「AR SPIRAL」の提供を開始

グッズ・ノベルティ製造を手掛ける東京国際貿易株式会社(本社：東京都渋谷区、代表取締役：原敏史)は、12 月 18 日(木)よりグッズ販売をより効果的に行える AR 技術を活用したアプリ「AR SPIRAL」をリリース致しました。

■「AR SPIRAL」サービス概要

アプリ名	：「AR SPIRAL」
提供開始日	：2014 年 12 月 18 日
通常価格	：無料
対応端末	：iPad、iPadMini、iPhone、Android

AppStore
https://itunes.apple.com/jp/app/ar-spiral/id931741337?mt=8

Android　https://play.google.com/store/apps/details?id=com.prage.cloud.spiral&hl=ja

「AR SPIRAL」　公式 WEB ページ：http://t-it.jp/t/94

【「AR SPIRAL」とは】

グッズに AR 技術を組み合わせることで新たな価値を見出すことが可能になるサービスです。表示コンテンツを変えることでグッズをメディア化し、継続的にお客様に楽しんでいただきグッズの価値をより高めることが可能になります。従来のグッズ・ノベルティ製造に、効果的な PR 戦略を盛り込むことが可能になります。
個人情報を取ることなく情報をユーザーに発信することが可能です。

①　【グッズのリッチコンテンツ化】

AR アプリを通しグッズをマーカーとして音声、動画(2D、3DCG)などが起動させることができる。マーカーは印刷物、立体物問わず設置することが可能

②　【サイトへの自動誘導】

コンテンツを視聴した後は、プロモーションサイトや販売サイトなど指定したページへの自動誘導が可能。

③　【プッシュ通知によりグッズがメディア化】

同じマーカーで表示されるコンテンツはいつでも変更ができる。さらにプッシュ通知もできるのでユーザーに繰り返し新しいコンテンツを提供することが可能。

東京国際貿易株式会社
〒150-0043　東京都渋谷区道玄坂 1-15-3-329 号
Tel.03-6415-6190/Fax.03-6415-6695/Mail. info@t-it.jp　担当：原

NEWS　RELEASE
≪報道関係者各位≫

2014 年 12 月 18 日
東京国際貿易株式会社

【AR SPIRAL 機能紹介】

■プッシュ通知型お知らせ機能

アプリをダウンロードしているすべてのユーザーに対して、プッシュ通知を送信可能です。新規 AR マーカーのお知らせはもちろん、動画の更新などのお知らせも全ユーザーに送信可能です。

■ライト点灯機能搭載

暗い場所でも AR を楽しめるようにライト点灯機能を搭載しております。

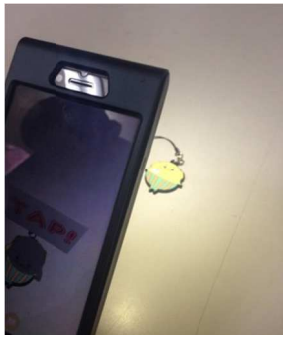

■アクセス解析機能を搭載

ＡＲの表示回数、またそこからのリンク回数が計測可能なので費用対効果の判断が可能。

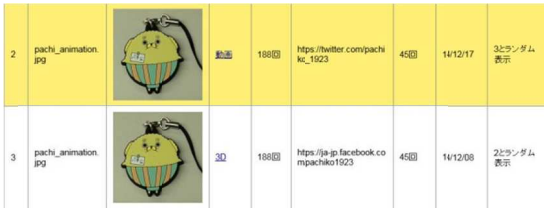

2	pachi_animation.jpg		動画	188回	https://twitter.com/pachikc_1923	45回	14/12/17	3とランダム表示
3	pachi_animation.jpg		3D	188回	https://ja-jp.facebook.com/pachiko1923	45回	14/12/08	2とランダム表示

■ソーシャルネットワークへ簡単投稿

“現実”に“拡張現実”を加えた写真をキャプチャ撮影することが可能です。写真撮影後、twitter、facebook の SNS に投稿することができます。

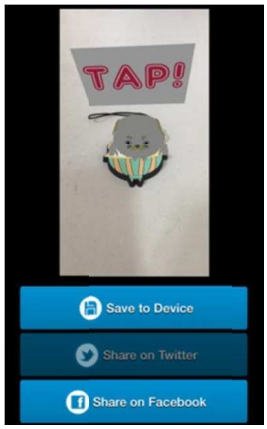

注）AR の動画はスマートフォンの通信回線を通じて配信しております。そのため、通信の弱い場所等では閲覧出来ない場合がございます。

※)AR とは

拡張現実（Augmented Reality、AR）とは、人が知覚する現実環境をコンピュータにより拡張する技術、およびコンピュータにより拡張された現実環境のこと。今回はスマホを通して見ることで、現実の世界に、デジタル合成によって作られた情報を付加する技術のことを指す。

東京国際貿易株式会社
〒150-0043　東京都渋谷区道玄坂 1-15-3-329 号
Tel.03-6415-6190/Fax.03-6415-6695/Mail. info@t-it.jp　担当：原

NEWS　RELEASE
≪報道関係者各位≫

2014 年 12 月 18 日
東京国際貿易株式会社

【今後のサービス展開について、会社将来のビジョン、など】

東京国際貿易株式会社は、中間業者を一切挟まず、中国工場との直接取引をすることで低価格・高品質のＯＥＭ商品をご提供してまいりました。ただこの過去に類をみない急激な円安による原価高騰のため、エンドユーザーが手にするノベルティもグッズも商品の質が下がっております。こんな円安下でも価値のある、エンドユーザーが満足できるものを、コストをかけず提供できないかという思いから【AR-SPIRAL】をご提供させて頂きました。商品のリッチコンテンツ化はもちろん、メーカー様などの商品の提供側も適度なコンテンツ更新によりそこからの遷移先のサイトを変更することで、個人情報を取らずエンドユーザーに新たな情報を届けることが可能になります。

エンドユーザーが喜ぶコンテンツを提供し、メーカー様などの提供側は新しい情報をエンドユーザーに自然と届けることができるＡＬＬＷＩＮのサービスとなっております。

弊社でノベルティやグッズの製作をご依頼いただければ【AR-SPIRAL】は無料でご使用することが可能ですので、低価格・高品質、そして付加価値をご提供できる弊社にノベルティ・グッズ作りはお任せいただければ幸いです。

■「AR-SPIRAL」

アプリ名　　：「AR SPIRAL」
提供開始日　　：2014 年 12 月 18 日
通常価格　　：無料
対応端末　　：iPad、iPadMini、iPhone、Android●●●
関連 URL
・App Store URL：https://itunes.apple.com/jp/app/ar-spiral/id931741337?mt=8
・Android uURL: https://play.google.com/store/apps/details?id=com.prage.cloud.spiral&hl=ja
・「AR スパイラル」　公式 WEB ページ：http://t-it.jp/t/94

■運営会社概要

会社名　　：東京国際貿易株式会社
設立日　　：2005 年 11 月 7 日
代表者　　：代表取締役　原敏史
本社所在地　　：〒150-0043　東京都渋谷区道玄坂 1-15-3-329 号
会社 URL　　：http://t-it.jp/
サービス概要　：中国を生産拠点とする販促品の輸入製造業
雑貨全般における輸入販売
国内商品の海外輸出
ノベルティー製造サイトの運営
自社商品開発および量販店への卸業務
広告宣伝の商品企画・製作・印刷業務
販促に伴う転送・保管業務
全各号に付帯する一切の業務

東京国際貿易株式会社
〒150-0043　東京都渋谷区道玄坂 1-15-3-329 号
Tel.03-6415-6190/Fax.03-6415-6695/Mail. info@t-it.jp　担当：原