掘りだそう、自然の力。
Calbee

報道資料

2016 年 10 月 28 日
カルビー株式会社
配信先：東商記者クラブ、広島県政記者クラブ

新たなヒット商品の創出へ
新商品開発拠点「Calbee Future Labo（カルビー フューチャー ラボ）」
創業の地である広島にて開設

カルビー株式会社（本社：東京都千代田区、代表取締役社長兼COO：伊藤秀二）は、2016 年 10 月 11 日から創業の地「広島」に、「社外との協業」をキーワードとして、新たなコンセプトのヒット商品を開発する「Calbee Future Labo（カルビー フューチャー ラボ）」を開設しました。「Calbee Future Labo」は、創業の地である広島にて、アイデアレベルの初期段階から社外の方々と協働し、「徹底した消費者視点」をもって、「社外の視点や技術」を取り込んだ新コンセプトの商品を生み出すことを目指しています。

Calbee Future Labo 施設内

新たな開発拠点である「Calbee Future Labo」はこれまでの開発拠点（栃木県宇都宮市の R&D センターおよび広島県廿日市の広島工場内）とは一線を画し、メンバー7 名のうち 4 名（2016 年 10 月現在）を本組織の設立にあたり、社外の異業種から招聘しました。

今後は商品開発及び製造において、カルビーの強みであるスナック菓子だけでなく、食品事業分野全般にて、別業種の知見をもったメンバーと「社外との協業」を推進することで、お客様に新たな価値を提供する商品の開発を目指します。

「Calbee Future Labo」の業務内容は、商品企画開発がメインとなりますが、生産及び販売に関しても社内だけではなく、社外とも連携をはかりながら、商品販売に携わります。

新組織をつくるにあたり、創業の地である広島に「第二の創業」の意味も込めて、新商品の開発拠点を開設しました。協働していただく社外のサポーターの方々や、弊社メンバーが自由に活発なディスカッションができるよう、アクセスの良い広島駅前であること、開放的でリラックスできる室内であること、簡単な調理が可能なミニキッチンを設置することにこだわり、施設づくりを行いました。この空間を利用して、協働していただける企業・団体の方々と新コンセプトの商品づくりについてディスカッションや、ブレーンストーミングを行います。今後は年内に商品開発に関わる、企画やイベントを定期的に開催する予定です。

ラボの外観

エントランス

オープンキッチン

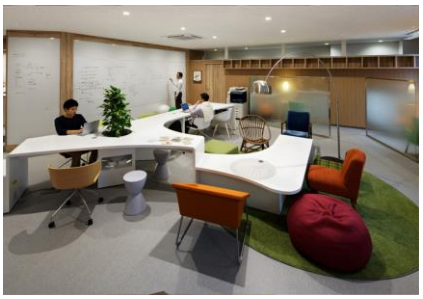

フリースペース

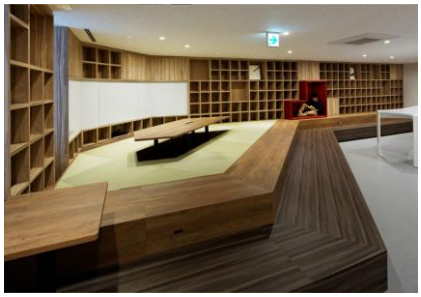

掘りごたつ

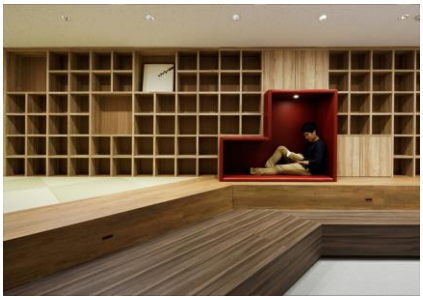

１人スペース

クリエイティブディレクター　山邊 昌太郎（やまべ しょうたろう）からのコメント

食品メーカー経験の無い私には、経験も知識もありませんが、だからこそ出来ることもあるのではないかと思っています。「圧倒的な顧客目線」に立つことで、「どうせそんなもの無いよ…」と、お客様が諦めてしまっているような価値を提供する商品を創りたいと考えていますそう思いをはせながら、ワクワクしています。

＜略歴＞

1992 年　京都大学工学部卒。同年㈱リクルート入社。新規事業開発、就職関連情報誌編集長を経て、2008 年退社。その後、数社で事業開発を歴任。2016 年　Calbee Future Labo 立上、新商品開発のため、カルビー株式会社入社。

Calbee Future Labo へのサポーターを募集いたします！

概　　要	今後、商品開発に関わる、企画やイベントを定期的に開催する予定です。Calbee Future Labo では、これらの企画に参加いただける「サポーター」の皆様を募集いたします。下記応募 URL フォームより参加ご希望の旨お申込みください。企画決定次第、ご案内差し上げる予定です。 Calbee Future Labo にお越しいただいた方には、サポーターカードをお渡しします。サポーターカード保持者の同伴であればどなたでもご来場可能です。ただし、別のイベントでの活用や、弊社スタッフが不在の場合など、いつでもご利用いただけるとは限りませんので、お越しの際は事前にご連絡ください。
応 募　URL	https://questant.jp/q/CFL001
注　　記	上記以外の、一般の方の来場・見学はお断りしています。

施設概要

施　設　名	Calbee Future Labo（カルビー フューチャー ラボ）
開　設　日	2016 年 10 月 11 日
住　　所	広島県広島市南区松原町 5-1　BIG FRONT ひろしま7階
交　　通	JR山陽本線「広島」駅から徒歩 3 分、広島電鉄本線「広島駅」駅から徒歩 3 分
施 設 面 積	216.58 ㎡（65.51 坪）　企画設計施工：株式会社船場

本件に関するお問い合わせ先

〒１００－０００５　東京都千代田区丸の内１－８－３　丸の内トラストタワー本館２２Ｆ
カルビー株式会社 コーポレートコミュニケーション本部　広報部　広報課　担当：川瀬・野原
ＴＥＬ：０３－５２２０－６２２６（広報部代表）　ＦＡＸ：０３－５２２０－６２９８
Ｅメールアドレス：press@calbee.co.jp