

# Castle Monster



©ryo(ry0ff)

練習問題を解いてみよう!

謎1

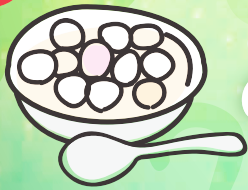

の「たろ」は?

※答えは裏面で確認できます。

謎2

<input type="checkbox"/>	の始め	
<input type="radio"/>	の始め	
<input type="checkbox"/>	の始め	
	の終わり	

Event 2022~2023

難易度 ★★★★★ ×2

※想定時間は2時間ですが、個人差がございます。あらかじめご了承ください。

ワスルナ病

(忘れた名前を探し出そう)  
九大謎解き企画 Quest 制作

悪魔パーティ

(隠れキリシタンの亡霊を成仏させよう)  
東京学芸大学謎解きサークル Rätsel 制作

5月4日(水・祝)

11月19日(土)

9月24日(土)

2023年  
3月25日(土)

時間 19:00~22:00

※最終受付は20:00

場所 島原城天守閣

長崎県島原市城内1丁目1183-1

料金 当日 2,000円(税込)

前売り 1,700円(税込)

次回から使える100円割引券プレゼント♪

ご予約はお電話か  
チケットぴあで!  
☎0957-62-3986

イベント詳細は  
コチラから▶▶

