PRESS RELEASE

＜報道関係者各位＞

2015 年 9 月 21 日

リノベ不動産株式会社

「中古購入＋リノベーション」の全国 VC ネットワーク
“リノベ不動産” と 水戸 “エイダイハウジング”
が、ネットワーク加盟契約を締結。

▲ リノベ不動産のロゴマーク　　▲エイダイハウジングのロゴマーク

「いままでにないワクワクを！」をテーマに、中古＋リノベーションのワンストップサービスの全国 VC（ボランタリーチェーン）ネットワーク展開を行う、リノベ不動産株式会社（神奈川県横浜市代表取締役：鎌田友和）は、新築・リフォーム事業を展開する、株式会社エイダイハウジング（茨城県水戸市、代表取締役：山中泰之）とネットワーク加盟契約を締結しましたのでお知らせいたします。

趣味やライフスタイルを主体としたサービスを

今回の加盟契約により、リノベ不動産が保有する「中古購入＋リノベーション」の集客・営業・設計・施工などのノウハウの共有を図り、“エイダイハウジング”がサービス提供するエリア（茨城県水戸市）にて、こだわりの暮らし方や、多様化するお客様の様々なライフスタイルに寄り添った住宅購入支援サービスをエイダイハウジングが提供する。

〒310-0836　茨城県水戸市元吉田町 336-3
TEL:029-297-7605
FAX:029-297-9155
フリーダイヤル:0120-406-703

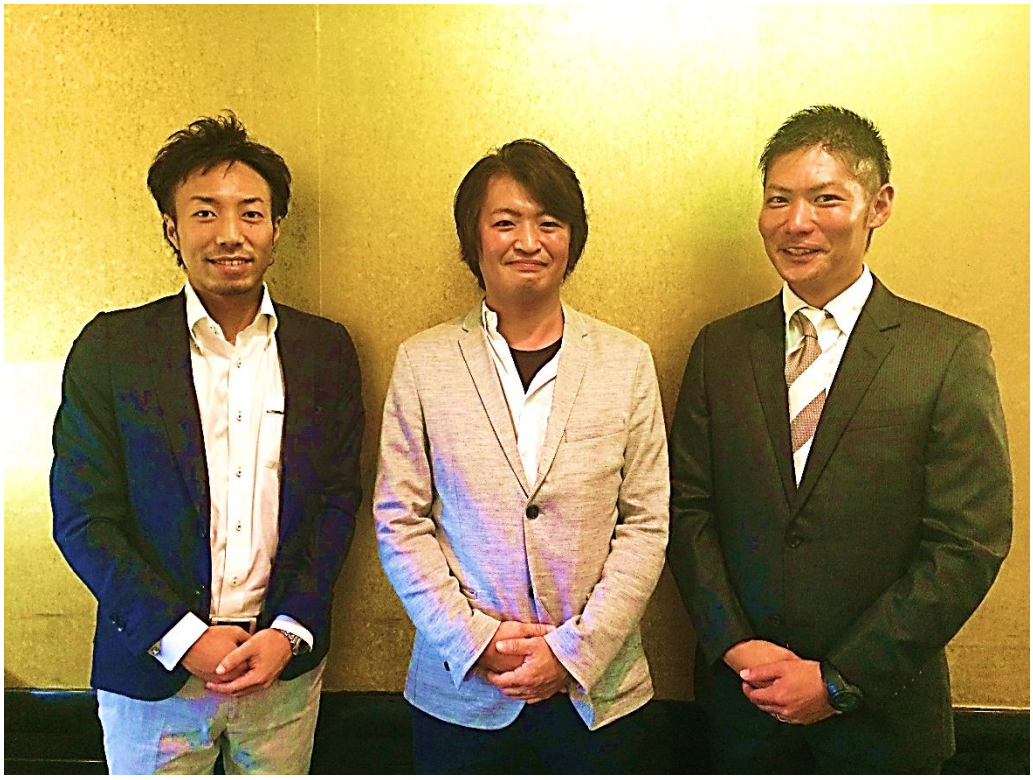

▲締結時写真向かって　右／リノベ不動産 鎌田代表
中央／エイダイハウジング 山中代表　左／リノベ不動産 取締役 渡邊

エイダイハウジング WEB サイト
http://www.luna-casa.jp/

エイダイハウジング facebook ページ
https://www.facebook.com/eidaihousing

“エイダイハウジング“について。

「人生に、ワクワクを！」をテーマに、趣味やライフスタイルを主体とした家づくりを、無理のない資金 計画で実現することを重視しています。立派なマイホームを購入することはもちろん素晴らしいことですが、もしそのマイホームがその後の生活を圧迫してしまったら…住宅ローンを払うために趣味や旅行 を我慢する人生が、楽しいでしょうか？？
エイダイハウジングはお施主様に無理のない金額で家づくり をご提案し、もっと趣味や家族のイベント、オシャレを楽しめる人生にすることを目指しています。
「中古購入＋リノベーション」に関しても、地場の物件を活かしつつ、予算内で新築のような仕上がりとイン テリアにもこだわれる事から、趣味やライフスタイルを重視する自社のお客様層にサービスを提供していきます。

“リノベ不動産”について。

リノベ不動産は、「中古購入＋リノベーション」を応援する全国ネットワークです。新築住宅よりも安価に、自分の好きなエリアで、自分らしいオリジナルの空間を実現することで、日本全国の暮らしにワクワクを提供致します。

■リノベーション事例

【Before】築 36 年のマンション

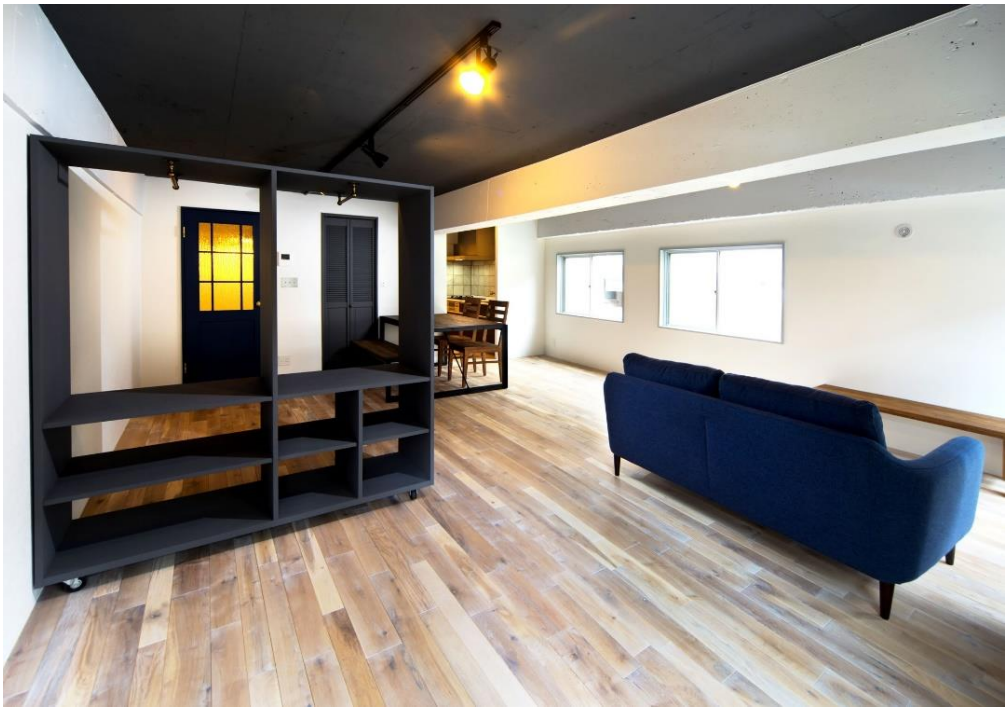

【After】

“リノベ不動産” 加盟企業数全国 40 社超に。

現在、リノベ不動産ネットワークでは、北海道、宮城、栃木、茨城、東京、神奈川、愛知、兵庫、広島、熊本、などすでに 20 社が事業スタートをしている。

これから事業をスタートする会社を含めると全国で 40 社超となる見込み。
なお、本部では 2016 年中に全国 100 拠点の加盟を計画している。

2014 年全国の空き家は 820 万戸(※1)といわれ、既存ストックの流通活性化が社会的課題とされています。リノベ不動産は、ブランド力やノウハウを活かし、今後拡大することが予測される「中古購入＋リノベーション」に対して消費者が抱える複雑・不明瞭・不安を払拭し豊かな暮らしを実現できる環境を創造します。

① ノウハウシェアにより事業者にビジネスモデルを提供

② 全国の消費者が「中古購入＋リノベーション」を当たり前にできる環境を創造

③ 社会課題である日本の既存住宅流通の活性化を実現

※1 出典：総務省「平成 25 年度の住宅・土地統計調査」(2014.7.29)

お問い合わせ先

■加盟に関するお問い合わせ先
リノベ不動産株式会社　VC 事業開発室　担当：渡邊（ワタナベ）
TEL:045-565-9755　FAX:045-565-9756　MAIL：vc@beat0909.com

■報道関係者のお問い合わせ先
リノベ不動産株式会社　PR 広報室　担当：沖（オキ）
TEL:045-565-9755　FAX:045-565-9756　MAIL：pr@beat0909.com

リノベ不動産株式会社
■代表取締役：鎌田友和
■本社：神奈川県横浜市神奈川区鶴屋町 1-1-2 INUYAMA BLDG.
■事業内容：VC ネットワーク運営、コンサルティングサービス
■グループ会社：株式会社和久環組（Beat HOUSE）