

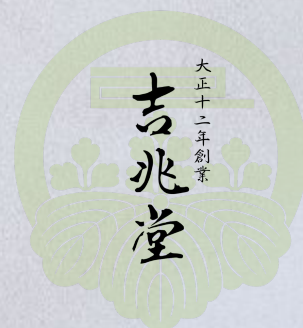

CBDってどんなもの？





ヘンプに含まれている成分の一種で、
CannaBiDiol (カンナビジオール) の略称です。
日本でヘンプは麻薬の一種として法律で禁止
されていますが、ヘンプ由来であっても日本で
販売されているCBDは、正式に厚生労働省が
認可をしている安全な成分です。



CBDにはどんな効果が期待できるの？



食欲不振



ストレス



睡眠



タバコ依存



肌トラブル



痛み



緊張や不安



糖尿病

さらに、CBDが下記の病気への治療に効果が期待できるという臨床結果等の報告があります。

がん、てんかん、発作、虚血、嘔吐、関節リウマチ、
心臓病、ぜんそく、パーキンソン病、統合失調症、
片頭痛、各種神経障害、皮膚湿疹

etc...

CBDは、全身の恒常性を維持するECS
(エンドカンナビノイド・システム)に直接作用することで、体内のホルモンや情報伝達を正常化する働きがあり、本来のECSの働きを取り戻すことができると言われております。



ECS(エンドカンナビノイド)受容体とは？

人が生きていく上で必要不可欠な神経・免疫バランスを調節し、健康な身体を維持するためのシステム。人類だけでなく、魚類・両生類・爬虫類・鳥類・哺乳類など、すべての動物に存在しています。

カンナビノイド受容体には脳や脊髄(中枢神経)などに多く存在するCB1受容体と、末梢神経や免疫細胞(白血球)、皮膚などに多く分布するCB2受容体があります。現段階で分かっているCB1やCB2の分布はこのようになります。

CB1 受容体

脳・中枢神経系・脊髄、小脳、
脳幹、視床、脳下垂体、甲状腺、
肝臓、卵巣、子宮、副腎、
前立腺、精巣など

CB2 受容体

リンパ、扁桃腺、血液、肌など

CB1・CB2 受容体

眼、胃、心臓、膵臓など



カンナビノイド受容体が不足すると、精神疾患や片頭痛、不眠症
など様々な疾患が表れるようになります。CBDを摂取することにより
ECS機能を高める効果が期待できます。

CERTIFICATE OF ANALYSIS

* FOR QUALITY ASSURANCE PURPOSES, NOT A CALIFORNIA COMPLIANCE CERTIFICATE.
PRODUCED: MAY 02, 2020

SAMPLE: CBD ISOLATE (ISOLATE) // CLIENT: KITCHODO CO. // BATCH: PASS



MATRIX: ISOLATE
CATEGORY: INHALABLE
SAMPLE ID: BCL-200428-018
COLLECTED ON: APR 28, 2020
RECEIVED ON: APR 28, 2020
BATCH SIZE: 3 GRAMS
SAMPLE SIZE: 3 GRAMS

CANNABINOID OVERVIEW

TOTAL THC:	0 %
TOTAL CBD:	98.58345 %
TOTAL CANNABINOIDS:	98.84264 %



BCL-03: CANNABINOID POTENCY BY HPLC-UV // MAY 02, 2020

ANALYTE	AMOUNT	AMOUNT	LOD/LOQ (mg/g)	PASS/FAIL
CBC	ND	ND	0.025/0.1	N/A
CBCA	ND	ND	0.025/0.1	N/A
CBD	98.58345 %	985.8345 mg/g	0.025/0.1	N/A
CBDA	ND	ND	0.025/0.1	N/A
CBDV	0.25919 %	2.5919 mg/g	0.025/0.1	N/A
CBDVA	ND	ND	0.025/0.1	N/A
CBG	ND	ND	0.025/0.1	N/A
CBGA	ND	ND	0.025/0.1	N/A
CBN	ND	ND	0.025/0.1	N/A
Δ ⁹ -THC	ND	ND	0.025/0.1	N/A
Δ ⁸ -THC	ND	ND	0.025/0.1	N/A
THCA	ND	ND	0.025/0.1	N/A
THCV	ND	ND	0.025/0.1	N/A
THCVA	ND	ND	0.025/0.1	N/A
TOTAL THC **	ND	ND	N/A	
TOTAL CBD **	98.58345 %	985.8345 mg/g	N/A	

** TOTAL THC = (THCA X 0.877) + THC
** TOTAL CBD = (CBDA X 0.877) + CBD



BCL-09: TERPENOID TESTING BY HS-GC/FID

ANALYTE	AMOUNT	AMOUNT	PASS/FAIL
α-PINENE	NT	NT	
CAMPHENE	NT	NT	
β-PINENE	NT	NT	
β-MYRCENE	NT	NT	
Δ ³ -CARENE	NT	NT	
α-TERPINENE	NT	NT	
D-LIMONENE	NT	NT	
P-CYMENE	NT	NT	
α-CIMENE	NT	NT	
β-CIMENE	NT	NT	
γ-TERPINENE	NT	NT	
TERPINOLENE	NT	NT	
LINALOOL	NT	NT	
ISOPULEGOL	NT	NT	
GERANIOL	NT	NT	
β-CARYOPHYLLENE	NT	NT	
α-HUMULENE	NT	NT	
CIS-NEROLIDOL	NT	NT	
TRANS-NEROLIDOL	NT	NT	
GUAIOL	NT	NT	
α-BISABOLOL	NT	NT	
1,8-CINEOLE	NT	NT	

RESULTS CERTIFIED BY: RON BROOKS, M.S.
SCIENTIFIC DIRECTOR, BELCOSTA LABS

* FOR QUALITY ASSURANCE PURPOSES, NOT A CALIFORNIA COMPLIANCE CERTIFICATE.

CERTIFICATE OF ANALYSIS

* FOR QUALITY ASSURANCE PURPOSES, NOT A CALIFORNIA COMPLIANCE CERTIFICATE.
PRODUCED: JUL 08, 2019

CBD ISOLATE (ISOLATE) // CLIENT: KITCHODO CO.
BATCH RESULT: PASS



MATRIX: ISOLATE
CATEGORY: INHALABLE
SAMPLE ID: BCL-190702-004
COLLECTED ON: JUL 02, 2019
RECEIVED ON: JUL 02, 2019
BATCH SIZE: 1 UNITS
SAMPLE SIZE: 1 UNITS

CBD	98.55 %
TOTAL CANNABINOIDS	98.55 %



RESULTS CERTIFIED BY: RON BROOKS, M.S.
SCIENTIFIC DIRECTOR, BELCOSTA LABS
JUL 08, 2019

Ron Brooks

吉兆堂が提携するヘンプ農園で高品質な成熟したヘンプの茎からのみ抽出しており、第三者機関*に検査依頼した結果を踏まえて厚生労働省に提出し、正式に通関した原料を使用し、国内工場で作製した各製品に加工しています。

*ISO 17025:2017 を取得している研究所の検査で安全性が確認されています。

日本で認められていないTHC成分は一切含まれておりません。

吉兆堂



CBDの水溶化
技術特許取得
(特許第7140865号)

社ヤマサンと約1年半の
によりCBD水溶化の開発
、共同特許を取得した

CBD 水溶性パウダー”は

特有の苦味がなく、水に素早

、溶けることから、その場で摂取

できる飲料製品や健康食品加工粉末の製造が可能となり、親油性であるため水に注ぎにくく容器に付着して摂取できないという問題があったCBDを水溶性組成物に加工しました。

また、化粧品や入浴剤においても、これまで商品化できなかったものが製造できるようになりました。

国内で製造しているので安心してお使いいただけます。

吉兆堂

吉兆堂から生まれたCBD専門ブランド ataraciaのご愛用者様からのご感想を一部ですが ご紹介させていただきます

たくさんのご愛用者様からのご感想
誠にありがとうございます。



PC作業が多く目の疲れがあった。
睡眠時も寝つきが悪かったが、
オイルを飲むようになって1週間
ほどで、以前より睡眠の質が向上し
目も疲れにくくなった。

MCTオイル
30代 女性 事務職



腰へ塗布時はスツとして湿布を
貼った感覚に似ていて気持ち良
い。
翌日、痛みが2割ほど軽減してい
て前日よりも動けるようになった！

スポーツクリーム
40代 男性 介護職

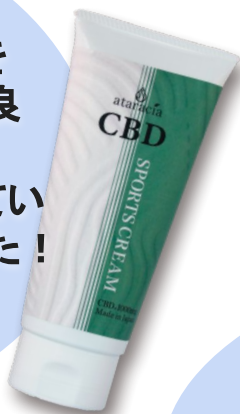

顔の乾燥と湿疹があって、こちらのクリームを使
用してみたところ3日ほどで湿疹が治りました！
乾燥肌もなくなって最高です！
クリームも軽いつけ心地で使いやすい！

ファミリークリーム
40代 女性 専業主婦

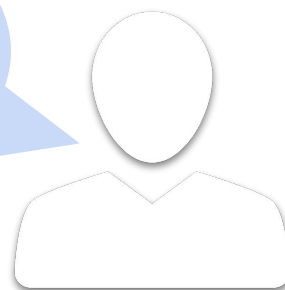

仕事の休憩時間にコーヒーに入れ
て使用しています。
CBDパウダーを飲むようになって
から午後の仕事もうまく切り替え
て仕事の作業効率が上がった気
がします。

水溶性パウダー
40代 男性 IT関連職



貼った感じは普通のシップと同じ
感じ。でも、ずっと荷下ろしの
仕事で痛めた右鎖骨の痛みが解消
されてます、いいかも！

クーリングシート
60代 男性 運送業



※ ご愛用者様個人の感想です。