

# TIFFANY

FOR IMMEDIATE RELEASE

ティファニー・アンド・カンパニー・ジャパン・インク PR

東京都千代田区丸の内 2-1-1

明治安田生命ビル 15F

03-4567-4518

[JapanPR.Tiffany&Co@Tiffany.com](mailto:JapanPR.Tiffany&Co@Tiffany.com)

## ティファニーから、X（エックス）デザインが特徴的な「ティファニーアトラス X」コレクションが登場

26年前に発表された「ティファニーアトラス」コレクションに大胆な新解釈を加えた新作が登場。

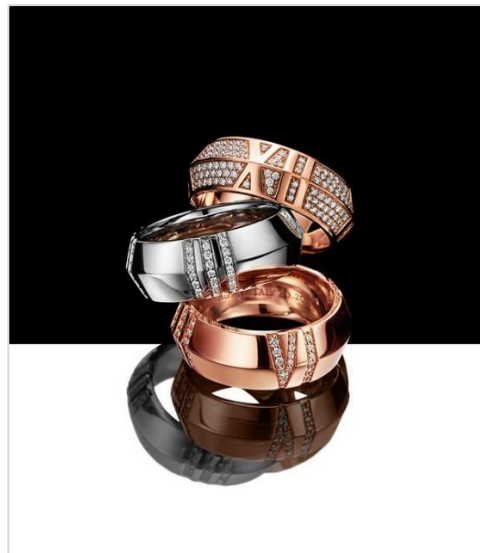
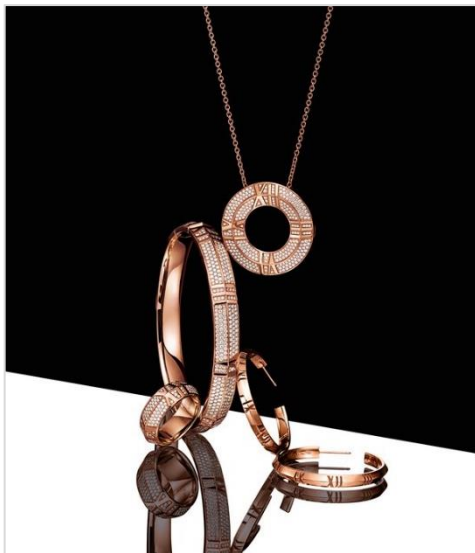

ニューヨーク5番街のティファニーニューヨーク本店に掲げられたアイコン的な時計“アトラスクロック”にインスピレーションを得て1995年に発表された「ティファニーアトラス」コレクション。このたび、そのオリジナルコレクションをより大胆でモダンなデザインにアップデートした「ティファニーアトラスX」が誕生いたします。

# & Co.

FOR FURTHER INQUIRIES, PLEASE VISIT [PRESS.TIFFANY.COM](http://PRESS.TIFFANY.COM)

TIFFANY, TIFFANY & CO., T&CO., TIFFANY ATLAS are trademarks or registered trademarks of Tiffany and Company and its affiliates, in the U.S. and other countries.  
Audrey Hepburn® – Trademark and Likeness property of Sean Hepburn Ferrer and Luca Dotti – All Rights Reserved. ©2020 TIFFANY AND COMPANY

# TIFFANY

「ティファニーアトラス X」は、パワフルなアングル、クリーンなライン、印象的なシルエットが融合したグラフィカルでシンプルなデザインが特徴。18Kイエローゴールド、スターリングシルバー、パヴェダイヤモンドで描かれたローマ数字は、このジュエリーを身に着ける人自身が時を司ること、そして本当に大切なことを思い出させてくれます。



「ティファニーアトラス X」は、Closed（クローズド）、X（エックス）、Open（オープン）という3つのスタイルで構成されています。Closed（クローズド）スタイルとOpen（オープン）スタイルは、ナイフエッジの研ぎ澄まされた輪郭——ナイフエッジは、ティファニーセッティングエンゲージメントリングが1886年に登場して以来、ブランドのコードの一つです——が一段と強調され、大胆でインパクトのある視覚効果を生み出しています。ローマ数字はシャープなきらめきと影を生み出し、シルエットの力強さを増幅させます。X（エックス）スタイルはピアス、ペンダント等において、このコレクションのスピリットをモダンに表現する、X（エックス）モチーフが主役とされています。Closed（クローズド）、X（エックス）、Open（オープン）のそれぞれには、鮮烈な輝きできらめくダイヤモンドをアクセントとするデザインが含まれています。例えば、ワイドバングルとリングを飾るパヴェダイヤモンドはハニカムパターンにセットされ、メタルの存在感を控えめにすることで、ダイヤモンドの輝きが最大限に高められています。多種多様なデザインやテクスチャー、重厚感のあるアングル、モダンなプロポーションが共演する「ティファニーアトラス X」コレクションは、重ねづけはもちろん、自由自在にスタイルを楽しむことができます。

# & Co.

FOR FURTHER INQUIRIES, PLEASE VISIT [PRESS.TIFFANY.COM](http://PRESS.TIFFANY.COM)

TIFFANY, TIFFANY & CO., T&CO., TIFFANY ATLAS are trademarks or registered trademarks of Tiffany and Company and its affiliates, in the U.S. and other countries.  
Audrey Hepburn® – Trademark and Likeness property of Sean Hepburn Ferrer and Luca Dotti – All Rights Reserved. ©2020 TIFFANY AND COMPANY

# TIFFANY

@TIFFANYANDCO

## Tiffany & Co.について

ティファニーは、チャールズ・ルイス・ティファニーが1837年にニューヨークで創業し、類まれな宝石を販売するジュエラーとして高い評価を受けました。それ以来ティファニーは、洗練、革新的なデザイン、精巧なクラフトマンシップ、そして卓越した創造性の代名詞としてその名を馳せました。20世紀には世界中に店舗が拡がり、トルーマン・カポーティ原作、オードリー・ヘプバーン主演の『ティファニーで朝食を』など、継続的に文化との関わりを深め、世界的にその地位を確立してきました。

今日、ティファニー社とその子会社は14,000名を超える従業員を擁し、ジュエリー、ウォッチ、ラグジュアリーアクセサリーのデザインから製造、販売までを行っております。また5,000名を超える卓越した職人たちは、自社工場ダイヤモンドのカットやジュエリー制作に携わりながら、ティファニーが約束する最高品質へのコミットメントの実現に貢献しています。ティファニーは、責任ある事業活動を行い、自然環境を維持し、多様性と包摂性を優先し、事業を行う地域社会に積極的に影響を与えることを長年にわたり約束しています。

ティファニー社は、オムニチャネルアプローチの一環として、世界各国で300以上の直営店を運営しています。ティファニー社、およびティファニーのサステナビリティに対する取り組みの詳細については、[tiffany.com](http://tiffany.com)をご覧ください。

### お客様のお問い合わせ先

ティファニー・アンド・カンパニー・ジャパン・インク  
TEL 0120-488-712 URL [www.tiffany.com](http://www.tiffany.com)

# & Co.

FOR FURTHER INQUIRIES, PLEASE VISIT [PRESS.TIFFANY.COM](http://PRESS.TIFFANY.COM)

TIFFANY, TIFFANY & CO., T&CO., TIFFANY ATLAS are trademarks or registered trademarks of Tiffany and Company and its affiliates, in the U.S. and other countries.  
Audrey Hepburn® – Trademark and Likeness property of Sean Hepburn Ferrer and Luca Dotti – All Rights Reserved. ©2020 TIFFANY AND COMPANY