



採りたい「ひと」 もっと知りたい

LinkRoot

より確実に求める人材と企業を繋ぐ リファレンスチェック

リファレンスチェックとは？

履歴書や面接ではわからない候補者の人物像や前職での仕事ぶりを元上司・同僚といった推薦者に確認をすることで採用のミスマッチやトラブルを防止することをいいます。これまで辞めてしまうひとに費やしていた時間とお金を大きく削減できます。

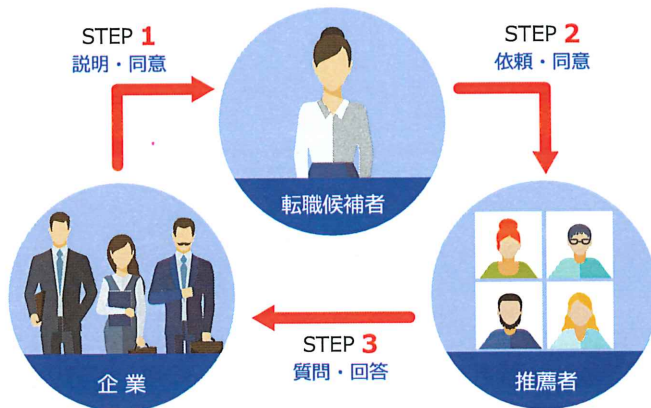

オンライン完結型リファレンスチェックシステム LinkRoot

せっかく採用を決めても
1年未満で退職されたら
どうしよう...

管理職候補の採用の
ために実績や人物像
を知りたいが時間
もない...

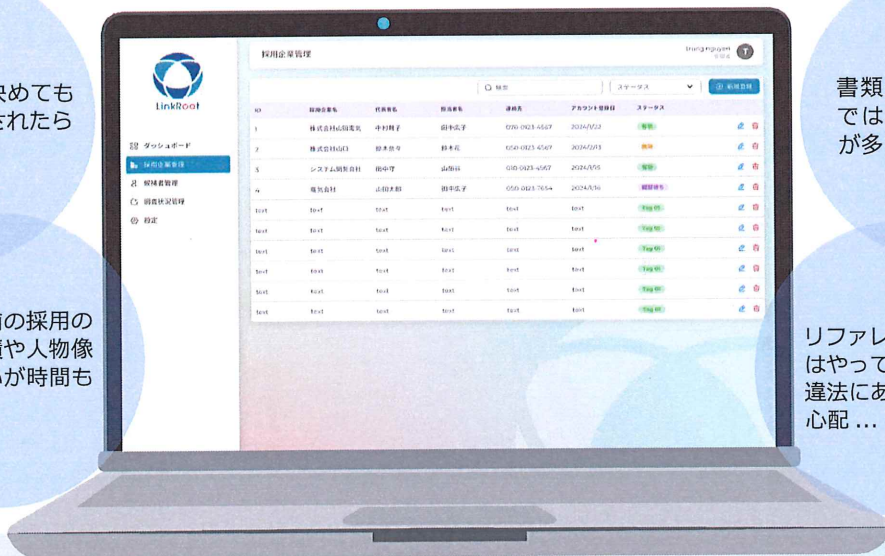

書類選考と面接だけ
ではわからないこと
が多すぎる...

リファレンスチェック
はやってみたいけど
違法にあたらないのか
心配...

LinkRootの4つの特徴

LinkRootのリファレンスチェックシステムでは
お客様が安心かつ効率的に採用を進めるための仕組みを整えております。



運営会社が調査会社



推薦者への質問事項を
カスタマイズできる



完全オンライン完結型
リファレンスチェック



推薦者のなりすましを
防ぐことができる

「企業にフィットする人」をさがす 人材採用をサポート

依頼から報告までの流れ



3つのプランをご用意しております。

	シンプルプラン	ベーシックプラン	プレミアムプラン
上限人数(月)	2人	5人	10人
リファレンスチェック	×	○	○
コンプライアンスチェック	×	○	○

※コンプライアンスチェックについては「反社会的勢力との繋がり」や「犯罪や不祥事への関与」がないかデータベースやSNS情報等を照会

※詳細はHPにてご確認ください



運営：株式会社アイヴィ・サービス
 〒060-0807 札幌市北区北7条西2丁目20番地
 NCO札幌駅北口ビル5階
<https://linkroot.jp/>

LinkRootの詳細
 はこちら

