報道関係者各位

2019 年 10 月吉日
株式会社 JS.WORKS

2019年11月1日（金）JOURNAL STANDARD 渋谷スクランブルスクエア店」が新たにオープンいたします。
オープンを記念して渋谷スクランブルスクエア限定アイテムと、お買い上げのお客様へ先着でノベルティをご用意しております。
みなさまのご来店を心よりお待ちしております。

OPENING NOVELTY BAG PRESENT

オープンを記念して、お買い上げのお客様全員にノベルティのバッグをプレゼント！
数に限りがございますので予めご了承ください。

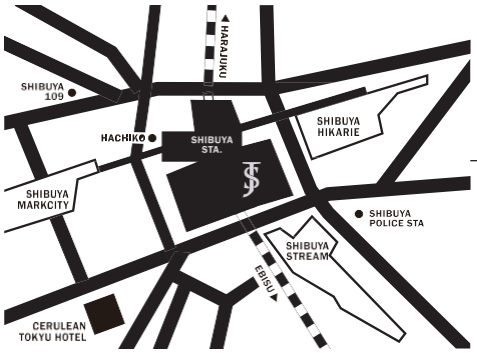

ADD

JOURNAL STANDARD 渋谷スクランブルスクエア店
〒150-6108
東京都渋谷区渋谷二丁目 24 番 12 号
渋谷スクランブルスクエア 8 階
営業時間 / 10:00-21:00
電話番号 / (MEN'S) 03-6434-1097 (LADY'S) 03-6434-1035

NEW MEXICO VINTAGE COLLECTION

スペシャルアイテムとしてNew Mexicoで買い付けをしたVINTAGEジュエリー、VINTAGEラグ、NM在住のアーティストが手がけたコヨーテのWOOD CARVING やART等、他では見ることができないラインナップは圧巻です。
目玉アイテムとして、インディアンジュエリーの先駆けとして知られる JoeH.Quintana が作成した VINTAGE の シルバーパーツを使用したネックレスを、渋谷スクランブル スクエア店限定でご用意！

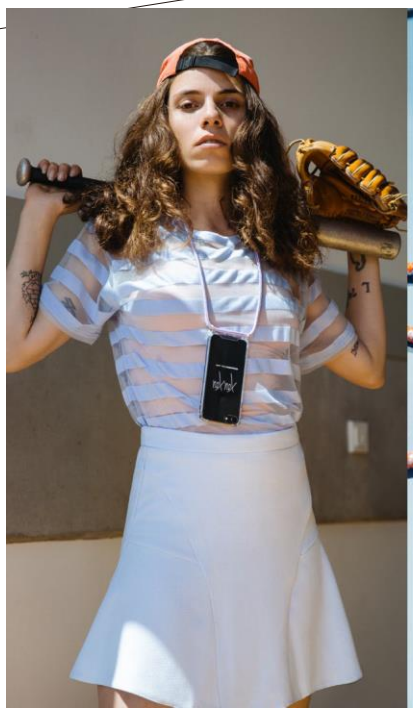

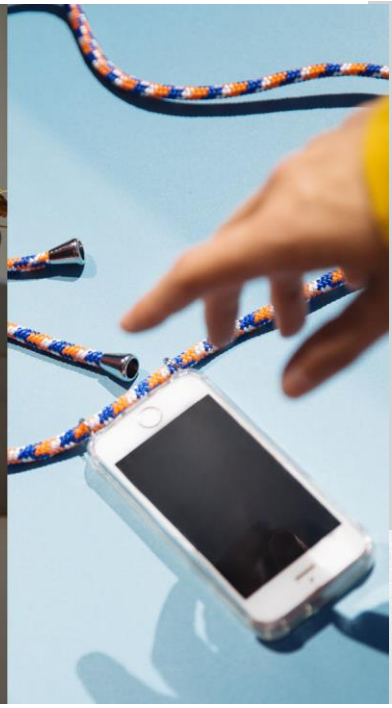

XOUXOU

(サクソウ サクソウ)

2015年ベルリン発のブランド。
創業者のYara Jentzsch Dibは最初の子供を妊娠している 際に気を散らすために手芸を始めました。
さまざまな種類のロープや結び目を研究し、素材に対する好奇心から制作に情熱を注ぎました。
そこから赤ちゃんが誕生し子育てをする中で、両手がいっぱい になってしまうという日常の問題から生まれたのが「XOUXOU」。スマートフォンネックレスです。
ベルリンの手作りで始まったブランドは、今や国際的に高く評価されるファッションテックブランドとなりました。

https://www.instagram.com/xouxou/?hl=ja

iphoneX 対応携帯ケース(7color) ¥3,900+tax

(TOPICS)

LADIE'S

QUWAGI

（クワギ）

2018SS スタート。ブランドコンセプトは “強さと美しさの同居 “と” Self Vintage “。
女性らしい「揺れる」フォルムと、360度どの角度から見ても美しい立体感、また日本人ならではのエレガンスさを追求。
すてきな瞬間をたくさん生んで、歳を重ねても輝き続け、そして何年後かにまた着たいと思ってもらえる服でありたい。そんな願いが込められています。
また、今回渋谷スクランブルスクエア店のオープンに合わせて入荷する3アイテムは過去のアーカイブからデザインをピックアップし、新たに素材をのせかえたJOURNAL STANDARD 別注となります。

FARIS

FARIS

(ファリス)

アメリカのジュエリーブランド。好奇心旺盛で自分らしさを持った、自立した女性に向けて発信しています。
デザイナーのFaris Du Grafは彼女の周りの世界からインスピレーション を受け、自身の好奇心によって日々センスを磨いています。

mademe

(メイドミー)

2007年にSupremeの手掛けるデザイナーのErin Mageeによって立ち 上げられた、ニューヨークをベースとするストリートファッションブランド「MEDE ME (メイドミー)」。
世界の高感度セレクトショップ「DOVER STREET MARKET」等でのみ 展開するブランドです。

FAYE WEBSTER×JOURNAL STANDARD

米アトランタをベースに活動する21才のシンガーソングライター、“FAYE WEBSTER(フェイ・ウェブスター)”と、JOURNAL STANDARD とのコラボレー ションアイテムがリリース！！

JOURNAL STANDARD とのコラボレーションも記憶に新しい、 Stella Donnelly(ステラ・ドネリー) の US ツアーもサポートし た彼女。
今年、３枚目となるアルバム『 Atlanta Millionaires Club （アトランタ・ミリオネ アズ・クラブ)』リリースし、日本でも 注目のシンガーソングライター。
この、印象的なアルバムジャケットをプリントした限定アイテムをお見逃しなく！

https://www.fayewebster.com/
https://www.instagram.com/fayewebster/
http://bignothing.net/fayewebster.html
https://www.instagram.com/bignothing_japan/
https://www.instagram.com/secretlycanadian/

Sweat Parka ¥12,000+tax / Crew Sweat ¥11,000+tax

-PROFILE-
FAYE WEBSTER (フェイ・ウェブスター)

米アトランタをベースに活動する 21 才のシンガーソングライター。2013 年、15 才の時にデビュー・アルバム『 Run & Tell 』を自主リリース。
2017 年 3 月には地元アトランタのラッパー、Father のレーベル、Awful Records よりセカンド・アルバム『 Faye Webster 』をリリースし、注目を浴びるようになった。 その後、Secretly Canadian と契約。2018 年 11 月にはニュー・シングル「Kingston 」をリリース。
『 Atlanta Millionaires Club 』は約 2 年振りとなる自身３枚目のアルバム。
Secretly Canadian からは初のアルバムで、Faye Webster と Drew Vandenberg の共同プロデュース。
ジョージア州アセンズの Chase Park Transduction でレコーディングを行う。Faye Webster はアルバムがコンテンポラリーなサウンドになることを避けようとした。一方、 ペダル・スティールを通常とは違う形で多用し、ブルーグラスの罠に陥ることはなかった。特にアルバムの音作りで参考にしたアーティストはいなかったが、如何にサウンドを 使うかという点において、Aaliyah は主な音楽的なインスピレーションとなった。2019 年3 月にはアルバムのリリースがアナウンスされ、シングル「RoomTemperature」が 公開。同月には Stella Donnelly の US ツアーをサポートした。尚、アルバム収録曲の「 Flowers 」では Father がフィーチャーされている。

(TOPICS)

MEN’S

¥9,000+tax

¥23,000+tax

¥19,000+tax

Liberaiders®

（リベレイダース）

アジアのみならず今の世界に照準を合わせた日本発信のブランド “Liberaiders” （リベレイダース ）。旅をテーマに、毎シーズン新たなロケーションにてコレクションを発表する Liberaiders の 19fw シーズンロケーションはドイツ。
今回も、ディレクターの MEI YONG 自らがシーズンロケーションであるドイツ のベルリン・ハンブルグにて撮影を敢行。
今シーズンのテーマは第二次世界大戦後、世界を2分した東西冷戦の象徴として 有名なベルリンの壁と並び、歴史の舞台として知られている東ドイツ・西ベルリン間の道路上の国境検問所「チェックポイント・チャーリー」当時、一部のドイツの市民にとっては自由への窓口と呼ばれ、1961 年～ 1989 年までベルリンの壁が 存在した間はここを通らなければ西ドイツに行くことも自由に出来ませんでした。
元々一つの国であったドイツが他国の統治により分断されていた時代、旧ソ連の統治下にあった東ドイツの人々は強く自由への渇望を抱くのでした。

https://www.instagram.com/liberaiders/?hl=ja
https://www.liberaiders store.jp/

SECRID
made in Holland

（セクリッド）

JOURNAL STANDARD 初展開 “SECRID”。豊富なラインナップで展開。 電子マネーの普及により、日常でIC カードやクレジットカードを利用する頻度 は増え、現金を使う機会は極端に少なくなりました。
SECRID はそんな現代の生活に合わせて作られた「カード優先」のウォレット です。レバーを動かすと中のカードが並んで飛び出し、財布を開かずに目的の カードを取り出せます。日常の荷物を減らしたい方はもちろん、バッグを持た ず手ぶらで過ごしたい日の利用（例：結婚式、立食パーティ、音楽ライブなど）にも便利です。また製品はデザインから製造まで全てオランダ国内で行っており、レザーの質感や作りの良さも魅力です。

https://www.instagram.com/secrid/?hl=ja

¥4,500+tax

(COMPANY INFORMATION)

ベイクルーズグループ

設立：1977 年 7 月 22 日（株式会社ベイクルーズ） 代表：代表取締役会長 窪田祐
代表取締役CEO：杉村 茂
本社所在地：東京都渋谷区渋谷1-23-21渋谷CAST
事業内容：レディース・メンズのトータルファッションの企画・製造・販売・直営店の運営飲食店の運営、インターネット通販サイトの運営、及び家具の販売
グループ会社：株式会社ベイクルーズ / 株式会社ジョイントワークス / 株式会社フレームワークス / 株式会社JS.WORKS / 株式会社ルドーム / 株式会社ラクラス / 株式会社ACME

http://www.baycrews.co.jp/
https://www.instagram.com/journalstandard.jp/?hl=ja

株式会社JS ワークス

本社所在地：東京都渋谷区渋谷1-23-21渋谷CAST 設立:2008年 9 月 1 日
展開ブランド：JOURNAL STANDARD / J.S.Homestead / JOURNAL STANDARD relume JOURNAL STANDARD TRISECT-2 / JOURNAL STANDARD LESSAGE / UNFOLLOW
http://journal-standard.jp

JOURNAL STANDARD