

Press Release

 2020年9月吉日
 株式会社フレーバーワークス

ベイクルーズ発のオリジナルブーランジェリー「BOUL'ANGE」
BOUL'ANGE 福岡大博多ビル店 10月2日（金）グランドオープン
 大人気「パンドミシフォン」が福岡初登場！オリジナルエコバッグ&クロワッサンのプレゼントも



左) 内観イメージ、右) 「パンドミシフォン」イメージ

ベイクルーズグループの株式会社フレーバーワークス（本社：渋谷区渋谷1-21-23）が運営する、オリジナルブーランジェリー「BOUL'ANGE（ブールアンジュ）」は、「BOUL'ANGE 福岡大博多ビル店」を2020年10月2日（金）にグランドオープンします。

「福岡パルコ店」からの移転オープンとなる「福岡大博多ビル店」は、大博通りに面し、JR博多駅からアクセス良好な立地が特長。周辺で働くビジネスマンから、観光客、ファミリー層など、あらゆるシチュエーションにてデイリーに利用できる店舗を目指します。

■ BOUL'ANGE初！GRAB & GOスタイルのキオスクコーナーを併設

テイクアウト専用のランチセットなどを展開するキオスクコーナーを併設。福岡のビジネスマンが集う立地を生かし、気軽に利用できるGRAB & GOスタイルを提案します。また台湾発のチーズティー専門店「machi machi」の一部ドリンクメニューを展開します。

■ 大人気「パンドミシフォン」や、通常比5倍サイズの「ビッグクロワッサン」が登場

オープン記念商品として、「冷やして食べる」新感覚食パン「パンドミシフォン」や、1日に2,000個売れる看板商品「クロワッサン」を、通常比5倍サイズにて焼き上げた「ビッグクロワッサン」が福岡初登場。また、クロワッサンに次ぐ人気商品「クイニアマン」や「パンメロン」に様々なアレンジを加えたシリーズが新たに加わります。従来のブーランジェリーとは一線を画した、個性豊かなパンのラインナップとともに、選ぶ楽しみをお届けします。

■ オープンから3日間限定のキャンペーンを実施

10月2日（金）～4日（日）の3日間、オープンを記念したキャンペーンを開催します。

<CAMPAIGN ①>

各日先着100名様限定！オリジナルエコバッグをプレゼント

上記期間中、税込1,080円以上お買い上げの先着100名様に、オリジナルデザインのエコバッグ（アイボリー／グレー）をプレゼントします。バゲットもすっぽりと入り、手持ちや肩掛けでも利用可能な2wayバッグは、日々のファッションのアクセントとしても活躍します。

※ 福岡大博多ビル店限定のキャンペーンとなります ※ 各日各色50点ずつご用意 ※ 無くなり次第終了

<CAMPAIGN ②>

Instagramフォロー画面ご提示で看板商品「クロワッサン」をプレゼント

上記期間中、全国のBOUL'ANGE店舗にてお会計時にBOUL'ANGEの公式Instagram (@boulange.jp) のフォロー画面をレジにてご提示いただくと、看板商品の「クロワッサン」をお一つプレゼントします。

※ 1会計につき1点限り有効となります ※ お一人様1回限り有効となります ※ クロワッサンがなくなり次第終了



オリジナルエコバッグ



クロワッサン

新規出店概要

店舗名： BOUL' ANGE（ブール アンジュ）福岡大博多ビル店
 オープン日： 2020年10月2日（金）
 住所： 福岡県福岡市博多区博多駅前2-20-1
 大博多ビル 1F
 電話番号： 03-5728-4616（代表）
 営業時間： 月～土 8:00～21:00、日祝 8:00～20:00
 ※ 10月2日（金）のみ11:00～オープンとなります
 定休日： 不定休

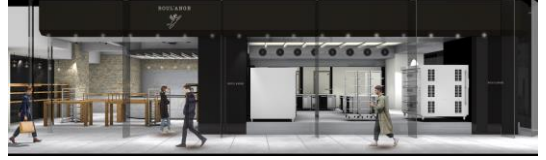

商品ラインナップ（一部抜粋）

※ 価格は全て税別です



<オープン記念商品/福岡初登場>

パンドミ シフォン ¥600

2019年にBOUL' ANGE 2周年を記念して数量限定で販売し、売り切れ続出となったヒット商品が福岡に初登場！パンの技法と、ケーキなどの製菓の技法を掛け合わせた新感覚の食パンです。ふわふわでしっとりとしたシフォンケーキのような軽い食感と、ミネラルが豊富な「てんさい糖」を使用したさっぱりとした甘さが特長。冷やして生クリームやジャムなどを合わせ、おやつ感覚でお楽しみください。



<オープン記念商品/福岡初登場>

ビッククロワッサン

¥800

BOUL' ANGEのシグネチャーメニュー「クロワッサン」を通常の5倍量の生地を使用し、超ビックサイズに焼き上げました。バターのコクと甘味、そして厚めの層が決め手のザクザク食感をお楽しみください。またちょっとした“おもたせ”や、ご友人とのパーティーシーンのサプライズギフトとしてもご利用いただけます。



その他メニュー

- ・クロワッサン ¥180
- ・パン・オ・ショコラ ¥260
- ・クイニーアマン ¥240
- ・バゲット ¥300
- ・カンパーニュ ¥210
- ・パンドミ アンジュ(1斤) ¥500 etc...

<NEW>

- ・クイニーアマン（レザン、シトロン、ショコラ） ¥260～
- ・パン・メロン（フランボワーズ、ピスタチオ、ブラックココア） 各 ¥270 etc...

<キオスクコーナー限定>

- ・本日のサンドウィッチ+ドリンクセット ¥648
- ・machi machi ボトルドリンク ¥630～ etc...



machi machi ボトルドリンク

machi machiとは

台湾メディアにて“神のチーズティー”と称され、現地で話題沸騰中のチーズティー専門店。1杯ずつ丁寧に抽出した台湾茶の美味しさを、塩味の効いた濃厚チーズクリーム（チーズキャップ）で閉じ込めた新感覚のデザートドリンクを通して、未だかつてない感動体験を提供します。ラフォーレ原宿店、福岡パルコ店など全国に7店舗展開中。

Instagram :@machimachi_japan

HP : <https://machimachi.baycrews.co.jp>

BOUL' ANGE (ブールアンジュ) とは

「BOUL' ANGE」は、バイクルーズ初のオリジナルブールアンジェリーとして2017年6月に誕生し、現在全国に11店舗を展開中です。(2020年9月24日時点)店名を冠したこだわりの食パンは、トースト専用の「Pain de mie “Boul”(パン ドミ “ブール)」、生食専用の「Pain de mie “Ange”(パン ドミ “アンジュ)」の2種類を展開。加えて、1日に2,000個を売り上げる人気NO.1の「クロワッサン」など、どんなシーンでも楽しめる豊富なラインナップをご用意しています。

HP: <http://boulange.baycrews.co.jp/> Instagram: @boulange.jp



SHOP INFORMATION

渋谷店	住所: 東京都渋谷区渋谷1丁目14-11 1F	TEL:03-6418-9581
新宿サザンテラス店	住所: 東京都渋谷区代々木2-2-1 新宿サザンテラス内	TEL:03-5302-2282
日本橋店	住所: 東京都中央区日本橋室町1-5-5	TEL:03-3277-6022
池袋東武店	住所: 東京都豊島区西池袋1-1-25 B1F	TEL:03-5396-7072
等々力店	住所: 東京都世田谷区等々力7-4-19	TEL:03-5752-0666
仙台店	住所: 宮城県仙台市青葉区中央1-7-4 1F	TEL:022-714-6323
JR名古屋高島屋店	住所: 愛知県名古屋市中村区名駅1-1-4 ジェイアール名古屋タカシマヤ1F	TEL:052-566-
3980		
ジャズドリーム長島店	住所: 三重県桑名市長島町浦安368 三井アウトレットパークジャズドリーム長島	TEL:0594-86-
7530		
JR京都駅店	住所: 京都府京都市下京区烏丸通塩小路下ル東塩小路町 JR京都駅構内西口改札内	TEL:075-343-0210
虎ノ門ヒルズ店	住所: 東京都港区虎ノ門1-17-1 虎ノ門ヒルズ ビジネスタワー B1F	TEL:03-6268-8019
大同生命札幌ビル店	住所: 北海道札幌市中央区北三条西3丁目1-1 B1F	TEL:011-522-5078
<2020年10月2日(金)オープン>		
福岡大博多ビル店	住所: 福岡県福岡市博多区博多駅前2-20-1 大博多ビル 1F	

<株式会社フレイバーワークス>

設立	:	2017年9月1日
本社所在地	:	東京都渋谷区渋谷1-23-21
展開ブランド	:	J.S. PANCAKE CAFE、J.S. BURGERS CAFE、J.S. FOODIES、LUKE'S LOBSTER、J.S. CURRY、RITUEL、BOUL' ANGE、FLIPPER'S、CITYSHOP、しゃぶしゃぶ 山笑ふ、Roasted COFFEE LABORATORY、Caeth the Cajun Seafood、HI-CACAO CHOCOLATE STAND、machi machi、eggslut、PARIS SAINT-GERMAIN CAFÉ、咖喱屋ボンゲー、RITUEL CAFÉ、おむすび ごつつ 食べなはれ、親子丼 ごつつ 食べなはれ