仙台うみの杜水族館
SENDAI UMINO-MORI AQUARIUM

＜報道資料＞

報資－１８－１３
2018年11月

仙台うみの杜水族館

恋人と家族と友達と、そして生きものたちと

たくさんの愛をShareしよう！

Share Love

【　２０１８年１１月１０日（土）　～　】

お客さまのお問い合わせ

『仙台うみの杜水族館』
TEL：022－355－2222
http://www.uminomori.jp

Seibu Group
でかける人を、ほほえむ人へ。

仙台うみの杜水族館
SENDAI UMINO-MORI AQUARIUM

恋人と家族と友達と、そして生きものたちと

たくさんの愛をShareしよう！

Share Love

【　２０１８年１１月１０日（土）　～　】

海と人、水と人との、新しいつながりを「うみだす」水族館、『仙台うみの杜水族館』では、２０１８年１１月１０日（土）～２月２８日（木）までの期間、冬期スペシャルイベント「Ｓｈａｒｅ　Ｌｏｖｅ～ＵＭＩＮＯＭＯＲＩ　ＡＱＵＡＲＩＵＭ～」を開催いたします。

今回のイベントでは、マイワシが主役となり、躍動感溢れる群れの泳ぎと映像と音楽とがシンクロするプレミアムショー「Ｓｐａｒｋｌｉｎｇ　ｏｆ　Ｌｉｆｅ　＆　Ｍｕｓｉｃ －Ｓｈａｒｅ　Ｌｏｖｅ－」や、夕暮れ時の「イルカ・アシカのパフォーマンス」（毎日の最終回１６：００～）を一瞬にして幻想的な雰囲気に変える「イルカ・アシカのパフォーマンス　～Ｓｕｎｓｅｔ～」として行うなど、恋人たちに向けたパフォーマンスをお送りいたします。

クリスマス期間限定コンテンツとして、１２月２５日（火）までは、仙台の冬の風物詩である「ＳＥＮＤＡＩ光のページェント」とコラボレーションした展示や、ハンドベルやタンバリンを使ってクリスマスソングを演奏するアシカたちをご覧いただける「イルカ・アシカのパフォーマンス～クリスマスＶｅｒ．～」など『仙台うみの杜水族館』ならではの心温まるクリスマスイベントをお楽しみいただけます。

Share Love

☆25,000 尾のマイワシと映像と音楽とが作り出す上質な空間
「Ｓｐａｒｋｌｉｎｇ　ｏｆ　Ｌｉｆｅ　＆　Ｍｕｓｉｃ －Ｓｈａｒｅ　Ｌｏｖｅ－」
☆1 日１回限り！夕暮れ時の幻想的なひととき
「イルカ・アシカのパフォーマンス～Ｓｕｎｓｅｔ～」
☆仙台の冬の風物詩とのコラボレーション
「ＳＥＮＤＡＩ光のページェント～Ｔｈｅ　Ｏｔｈｅｒ　Ｓｔｏｒｙ～」
☆アシカが奏でる心にしみるハンドベル
「イルカ・アシカのパフォーマンス～クリスマスＶｅｒ．～」
★家族・恋人たちと過ごす聖なる夜
３日間限定！ プレミアムクリスマスナイトアクアリウム

仙台うみの杜水族館
SENDAI UMINO-MORI AQUARIUM

25，000尾のマイワシと映像と音楽とが作り出す上質な空間
「Sparkling　of Life　&　Music　―Share Love―」

大水槽「いのちきらめく　うみ」を舞台に、マイワシたちが主役となり、躍動感あふれる群れの泳ぎ、そして映像と音楽が共演するプレミアムショー「Sparkling of Life & Music」がロマンティックな冬仕様に。
約 25,000 尾のマイワシたちを引き立てる映像演出と楽曲で“愛”を伝えます。
クライマックスでは光がオーロラに姿を変え、360°空間をロマンティックな「愛」で包み込みます。

「Sparkling　of Life　&　Music　―Share Love―」

時　間　：　１０：３０～、１２：３０～、１４：３０～、１６：３０～（約５分間）
場　所　：　大水槽「いのちきらめく　うみ」
期　間　：　１１月１０日（土）～２月２８日（木）

１日１回限り！夕暮れ時の特別なパフォーマンス
「イルカ･アシカのパフォーマンス　～Sunset～」

「イルカ・アシカのパフォーマンス」の最終回（毎日１６：００～）は、夕暮れ時のひとときを一瞬にして幻想的な雰囲気に変える「イルカ・アシカのパフォーマンス　～Ｓｕｎｓｅｔ～」として、今シーズンより初登場します。
大切な人と夜の水族館で過ごす大人の時間に合わせた楽曲と演出が、日中とは異なる幻想的な時間を彩ります

【 イルカ･アシカのパフォーマンス　～Sunset～】

時　間　：　１６：００～（約２０分間）
場　所　：　２階　うみの杜スタジアム
期　間　：　１１月１０日（土）～２月２８日（木）

仙台うみの杜水族館
SENDAI UMINO-MORI AQUARIUM

仙台の冬の風物詩が胸を高鳴らす
「SENDAI光のページェント～The Other Story～」

今年で３３回目を迎え仙台の冬の風物詩ともなっている「ＳＥＮＤＡＩ光のページェント」とコラボレーションした特別展示です。
水族館に入ったお客さまをお出迎えする「ウェルカムホール」のスクリーンに、光のページェントの風景を映し出し、定禅寺通のけやき並木をイメージしたＬＥＤツリーとともに、ページェント色に染まった空間をお楽しみいただけます。
ホール中央にレイアウトされた、高さ約９０ｃｍ、５段のグラスツリーが、ロマンティックな空間をひときわ光輝かせています。幻想的空間に合わせて、色鮮やかな魚たちや、ウミウシ、クラゲ、グラスツリーの名前に掛けた「インディアングラスフィッシュ」を展示いたします。

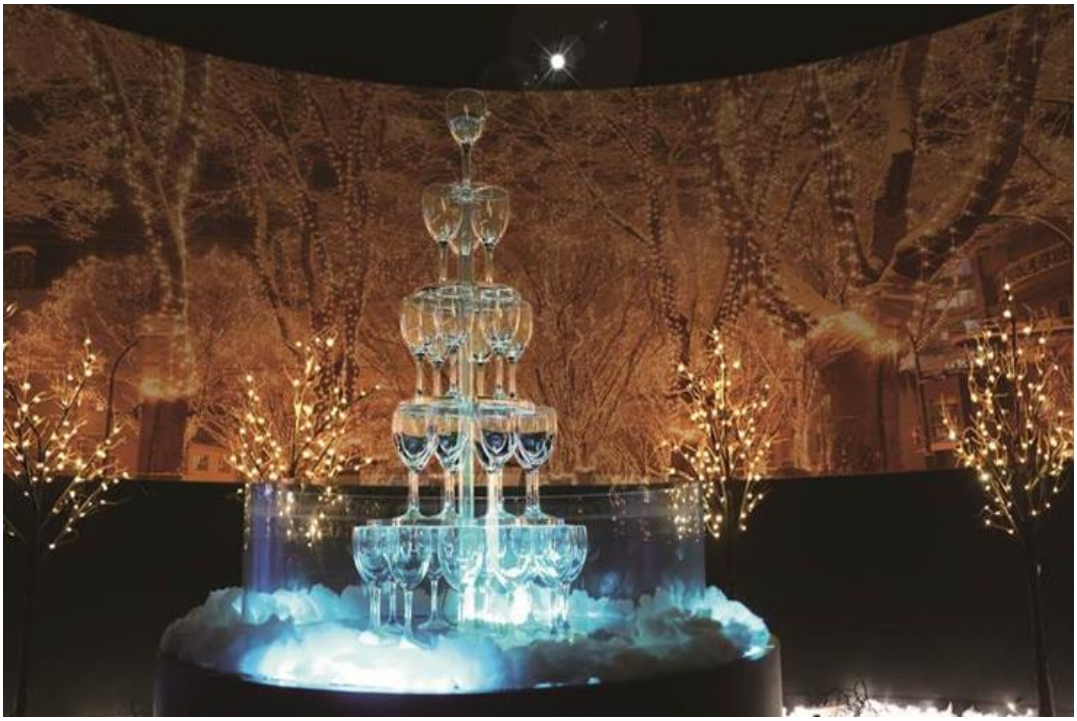

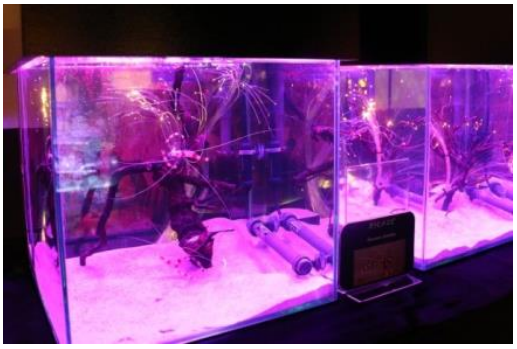

【 SENDAI光のページェント ～The Other Story～ 】

場　　所　：　１階 ウェルカムホール
期　　間　：　１１月１０日（土）～１２月２５日（火）
実施協力　：　ＳＥＮＤＡＩ光のページェント実行委員会

※１２月２６日～２月２８日（木）は、光のスノーリウムを開催いたします。

仙台うみの杜水族館
SENDAI UMINO-MORI AQUARIUM

アシカが奏でる心にしみるハンドベル
「イルカ・アシカのパフォーマンス　クリスマスVer.」

「うみの杜スタジアム」で実施中の人気プログラム「イルカ・アシカのパフォーマンス」が、クリスマスシーズン限定のプログラムとして登場します！
トレーナーたちに衣装やＢＧＭがクリスマス仕様に。
さらに、アシカたちが、特製の台に設置された「ハンドベル」を使って、クリスマスソングを演奏してくれます。

【 イルカ・アシカのパフォーマンス　クリスマスVer.　】

時　間　：　１０：００、１２：００、１４：００
場　所　：　２階　うみの杜スタジアム

心温まるプレゼント
「オタリアパフォーマンス　クリスマスVer.」

コミカルなしぐさでお客さまを楽しませている「オタリアパフォーマンス」もクリスマス仕様に。
オタリアたちがお客さまへクリスマスプレゼント（バルーン）を届け、新種目のオタリア同士のキャッチボールを披露いたします。心温まるクリスマス限定のパフォーマンスをお楽しみください。

【オタリアパフォーマンス　クリスマスVer.　】

時　間　：　平日　１２：３０　土日祝：１２：３０、１５：３０
場　所　：　２階　海獣ひろば

フォトジェニックなスポットも登場！

今年のクリスマスツリーには、フォトジェニックな仕掛けが！フラッシュで撮影すると、「ペンギンのモーリー」がクリスマス仕様で登場！クリスマスツリーの前で撮影して、みんなに Share しよう。
その他にも館内の様々な場所にも、クリスマス装飾が登場します。

仙台うみの杜水族館
SENDAI UMINO-MORI AQUARIUM

家族・恋人たちと過ごす聖なる夜

３日間限定! プレミアムクリスマスナイトアクアリウム

１２月２２日（土）、２３日（日）は「ファミリークリスマス」と題し、２１：００までの延長営業を行います。
さらに、１２月２４日（月・祝）は一旦閉館し「恋人たちのクリスマス」と題し、Share Love チケット（次ページ参照）限定の**「恋人たちのスペシャルナイト」**として、閉館後の水族館が恋人たちのデートスポットになります。
空気の澄んだ聖夜に行うロマンティックなナイトドルフィンパフォーマンスや、サンタダイバー、大水槽ナイトラウンジをお楽しみください。

【12/22.23「ファミリークリスマス」】

時　間　：　～21：00（最終入館 20：30）延長営業
料　金　：　17：00～うみの杜ナイトチケット販売
大人：1,800 円　中・高校生・シニア：1,300 円　小学生：900 円　幼児：500 円
※通常チケット・年間パスポートもご入館いただけます。

【12/24「恋人たちのクリスマス」】

時　間　：　18：00～21：00（最終入館 20：30）
料　金　：　Ｓｈａｒｅ　Ｌｏｖｅチケット（次ページ参照）限定入館（ペア 5,000 円）

【　冬期営業のご案内　】

◆営業時間
11月5日(月)～3月15日(金)　　9:00～17:30　（最終入館17:00）
※年末年始も休まず営業いたします。

◆入館料

	大人	中・高生	小学生	幼児(4才以上)	シニア(65才以上)
個人	2,100円	1,600円	1,100円	600円	1,600円
年間パスポート	4,200円	3,200円	2,200円	1,200円	3,200円

仙台うみの杜水族館
SENDAI UMINO-MORI AQUARIUM

★カップルや友達とお得に入館♪

Share Love ペアチケット

カップルや友達同士にオススメな「Share Love ペアチケット」を期間限定で販売いたします。ペアで来館される方がお得に入館できるチケットで、水族館入館券と水族館オリジナルブランケット、さらに三井アウトレットパーク仙台港の観覧車乗車券やスペシャルクーポンが付いたデートに最適なチケットです。水族館を楽しんだ後は、アウトレットでのショッピングも楽しんでみてはいかが！？

利用期間　：　１１月１０日（土）～２月２８日（火）までの通常営業。
　　または、１２月２４日のプレミアムクリスマスナイトアクアリウム
料　　金　：　５，０００円（税込、２名さま分）
内　　容　：　水族館入館券（２名）＋ 水族館オリジナルブランケット（１枚）
　　三井アウトレットパーク 仙台港　観覧車乗車券　（２名）＋
　　三井アウトレットパーク 仙台港　スペシャルクーポン（１枚）
販売場所　：　仙台うみの杜水族館の公式ＨＰ（http://www.uminomori.jp）
　　主なコンビニエンスストア、プレイガイド
販売開始　：　１１月９日（金）

★【予告】１２月２２日（土）～スタート！

Pen Pen Penguins!!

オウサマペンギン・ジェンツーペンギン・イワトビペンギン・フンボルトペンギン・ケープペンギンたちが展示水槽を飛び出して、お客さまの目の前をペタペタ、ヨチヨチとパレードします。さらに土日祝日限定で、雪の上で歩く可愛らしい「ウィンターペンギンパレード」も！冬期間だからこそ外の観覧ゾーンに登場できるペンギンたちも間近でご覧いただけます。他にも「オウサマペンギン」との、フォト撮影などができる期間限定プログラムも開催！

【ウィンターペンギンパレード 】

期　間　：　１２月２２日（土）～２月２８日（木）
時　間　：　１０：３０、１３：３０
場　所　：　２階 海獣ひろば