

2026年3月吉日

お客様各位

ジーエフシー株式会社
福岡営業所 課長
川口 朝生

『2026年度 GFC展示商談会 in 福岡』開催のご案内

拝啓 時下ますますご清栄のこととお喜び申し上げます。平素は格別のご高配を賜り、誠にありがとうございます。

さて、このたび弊社では、下記の要領にて『2026年度 GFC展示商談会 in 福岡』を開催する運びとなりましたので、ご案内申し上げます。

今回の商談会は、GFCならではの逸品は勿論のこと、日頃ご案内しきれていない商品を多数展示し、下記の通り開催致します。

この商談会では、新商品や新素材、新たなメニュー提案などをご提案することにより、得意先様及びユーザー様の声を直接お聞かせ頂き、本当に必要とされるメーカーとして必ずやお役に立つことが出来るものと考えております。

ご多忙中のところ恐縮では御座いますが、是非お立ち寄り頂きます様お願い申し上げます。

敬具

記

<開催概要>

1. 開催日程 : 1日目 4月21日(火) 10:00~17:00
2日目 4月22日(水) 10:00~16:00
2. 開催場所 : ジーエフシー株式会社 福岡営業所
-住所 : 福岡市博多区月隈6丁目10番56号
-TEL : 092-513-9188
3. 展示商品 : お節商材、新商材、GFCがおススメする地産商材
などシーンに合わせた食材の展示

<展示会ご来場人数ご連絡のお願い>

展示会場スペースの関係上、ご来場頂きます皆様方に、事前にご来場予定日及び、ご来場予定人数をお伺いしております。

お手数ですが、裏面の申込書にご記入のうえ、FAX(092-513-9180)宛てにご連絡下さい。

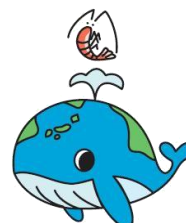

※本資料に記載された内容は、予告なく変更する場合がございますので、予めご了承下さい。

FAX申込書

ジーエフシー株式会社 福岡営業所 展示会事務局 行

FAX番号：092-513-9180

◆◇◆ 2026年度 GFC展示商談会 in 福岡 ◆◇◆

ご来場日程

4月21日(火)

4月22日(水)

※ご希望のご来場日を○で囲んで下さい。

ご来場予定時刻

：

※ご来場予定時刻をご記入ください。

ご来場者様情報

貴社名

TEL

お客様名①

E-mail①

お客様名②

E-mail②

※3名以上でご来場いただく場合、本用紙をコピーしてご記入ください。

<お問合せ先>

ジーエフシー株式会社 福岡営業所 営業1課
TEL：092-513-9188 FAX：092-513-9180

ご記入いただきました個人情報の取り扱いにつきましては、弊社ホームページのプライバシーポリシーに記載のとおり対応いたします。

⇒ <https://gfc-jp.com/privacy>

