

第81期名人戦 高槻対局

勝負スイーツ & ランチ

Shobu-Sweets Shobu-lunch

高槻
グルメ
24
品



第81期名人戦 高槻対局

勝負ランチ & スイーツ

Shobu-lunch Shobu-Sweets

高槻
グルメ
24
品



勝負ランチ

Shobu-lunch

A 『天然まぐろ爆盛り丼』

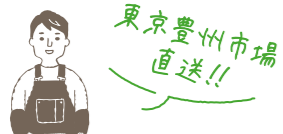

MAP④ B-3
東京豊州市場直送!
美味しいまぐろのお持ち帰り専門店!
こだわり抜いた極上の天然まぐろを丼で!赤身も中トロもネギトロも全部味わえる一杯!
ぜひ、ご賞味ください!

本まぐろ直売所

大阪府高槻市城北町1-9-4
☎日曜
🕒11:00~19:00
TEL 072-673-0968

C 『鰻定食』



MAP④ A-3
アレっ!? うなぎは!?
創業120年。代々受け継いできた特製タレで焼き上げた国産うなぎが、高槻産のお米(ひのひかり)に埋まっています。まぶしてまむしをご賞味ください。

寿司栄

大阪府高槻市上田辺町4-3
☎月曜
🕒火~金 11:00~14:30/16:30~22:00 (L.O.21:30)
土日祝 11:00~22:00 (L.O.21:30)
TEL 072-685-0268

E 『とり天温玉ぶっかけうどん』



MAP④ B-3
当店名物!
一期一麺名物のとり天温玉ぶっかけです。サクッと揚げられた柔らかかなとり天に舞茸天を、自家製つゆ・温泉卵やお薬味と一緒に召し上がってください。

一期一麺

大阪府高槻市城北町1-9-15
☎不定休
🕒11:00~14:00 (L.O.14:00)
18:00~20:30 (L.O.20:15)
TEL 072-668-5683

B 『黒毛和牛を使ったお肉のお重』



MAP④ C-2
たっぷり150g!
厳選した自慢の黒毛和牛のお肉を食べやすく薄切りにして、たっぷり150g使用!和牛のおいしさをたっぷり味わえるお重です。

一寸法師

大阪府高槻市北園町14-7
モリタ屋北園店2F
☎月曜・年末年始
🕒11:30~15:00 (L.O.14:30)
17:00~22:00 (L.O.21:00)
TEL 0120-892-922

D 『高槻野菜の和風あんかけ焼きそば』



MAP④ A-1
高槻野菜をどうぞ!
高槻野菜をふんだんに使い、生麺を香ばしく焼いた和風あんかけ焼きそばです。この名人戦を盛り上げるために新たに開発した本気の一品です。

ホテル アベストグランデ高槻

大阪府高槻市芥川町1-14-1
☎年中無休
🕒11:30~15:00 (L.O.14:00)
TEL 072-686-0004
※要予約(2日前まで)

F 『将棋そば』



MAP④ B-3
すべて手作り!
すべて手作りにこだわっており、そばももちろん手打ち!季節に合わせてだしの配合やそばの太さも変えており、見た目の派手さ等ではなく、毎日食べても感動できる「究極の普通」を目指しています。

あした葉なかや

大阪府高槻市城北町1-3-28
☎日曜・水曜
🕒11:00~15:00 (L.O.14:45)
TEL 072-661-5030



令和5年5月13日・14日に高槻で初めて開催された「第81期名人戦」。対局者に召し上がっていただく市内飲食店のランチ・スイーツを一般公募。延べ167品の応募の中から、選考会を経て決定された絶品のランチメニュー12品!

G 『高槻バーガー スペシャル(ランチセット)』



MAP④ C-3
バーガーEXPO 1位
2018年バーガーEXPOで、全国1位に輝いた大阪を代表するご当地バーガー!本場の味を追求し、高槻特産品が一度に味わえるのが特徴です。お客様の会話で「ハンバーガーで初めて感動した」こんなお声をいただいています。

T's★Diner

大阪府高槻市城北町2-11-5
南園ビル1F
☎年中無休
🕒平日 11:30~14:00 (L.O.13:30)
土日祝 11:30~15:00 (L.O.14:30)
17:00~23:00 (L.O.22:30)
TEL 072-672-0721

I 『キッシュランチ』



MAP④ C-4
ヤウゼはドイツ語で「おやつ」の時間。
パイ生地から店内で仕込んだやさしいお味のキッシュと自家製パン。練りバターをつけて、たっぷりの地場野菜も添えて、アクセントに自家製のピクルスをどうぞ。週替わりのスープとスペシャルティコーヒー付き。

Jause (ヤウゼ)

大阪府高槻市大手町3-46
高槻商工会議所内
☎日曜(土・祝日不定休)
🕒月~金 9:00~17:30 (L.O.17:00)
土・祝 9:30~17:00 (L.O.16:30)
TEL 072-672-5655

K 『2種 あいがけカレー』

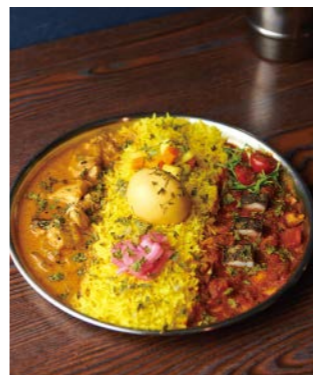

MAP④ B-2
眠くなりにくいカレーです!
大事な対局の時こそ、「眠くなりにくいカレー」を。定番の「グーゲーチキンカレー」と毎月変わる「月替わりカレー」の2種に、スパイスに漬けた半熟卵のトッピングがオススメ!お米はインド産のバスマティライス使用で糖質控えめ。化学調味料や白砂糖も不使用で、食べた後も眠くなりやすいです。

グーゲー藤カレー

大阪府高槻市高槻町9-20-103
☎火曜・水曜
🕒11:30~14:30 (L.O.14:30)
月曜のみ夜営業あり
18:00~21:00 (L.O.20:30)
TEL 080-3758-9090

※写真は「グーゲーチキンカレー」と「爽しめ鯖&ほくし焼き鯖のトマトカレー」のあいがけです。

H 『プレートランチ』



MAP④ C-1
メイン1種、デリ2種or3種(それぞれお選びいただけます)にサラダとスープがついたプレートランチです。旬のお野菜の甘味や旨味を活かして、お野菜をたくさん食べていただけるメニューをご用意しました。

eatery SUN

大阪府高槻市北園町3-3 2F
☎木曜(不定休あり)
🕒9:00~17:00 (L.O.Food16:00 / Cafe16:30)
TEL 072-628-7443

J 『グリルチキンカレー』



MAP④ A-2
勝負ランチ人気投票1位!
小さな農家が営む八百屋とカレーのお店。ローズマリーで香ばしく焼き上げたグリルチキンに、旬の野菜をマリネ、グリル、フリットにしてトッピングした「野菜を楽しむカレー」です。ルーは野菜の旨味を引き出した牛すと鶏肉ベースの2種類。野菜との相性が良いカレーに仕上げられています。

808 Curry&Vegetable

大阪府高槻市芥川町2-14-3
島津ビル1F
☎不定休
🕒11:30~15:00 (L.O.14:30)
17:30~20:30 (L.O.20:00)
TEL 050-8884-9108

たかつき GOURMET PICK UP!

高槻 うどんギョーザ



うどんなのにギョーザ?

大阪府・高槻市北部で昭和50年代半ばより長年愛されてきた家庭料理。おやつにも、ビールのおつまみにもピッタリのご当地グルメ!肉や卵、ニラなどの餃子の具材と、皮の代わりに細かく刻んだうどんを混ぜ合わせ丸めて焼き、餃子のタレやポン酢をつけて食べます。見た目はお好み焼き、味は「ギョーザ」なのが特徴です。最近ではユニークな「ご当地グルメ」としてテレビやネットでも話題になり、新たな「高槻名物」として盛り上がりを見せています。

TAKATSUKI MAP

TAKATSUKI CITY



大阪と京都のちょうど中間に位置する高槻市。
アクセスが良くだけでなく、実はグルメスポットも豊富！
様々なジャンルの名店が集う高槻で、ぜひあなたのお気に入りを見つけてみてください！

将棋のまち 高槻

本市では、武家屋敷が広がっていた高槻城三の丸跡から、江戸時代の小将棋や中将棋の駒が多数発掘されています。また、初代高槻藩主である永井直清は文化に造詣が深く、古くから広く将棋がたしなまれていたことがうかがえます。
そして、令和6年には将棋の聖地である関西将棋会館が本市に移転することが決定しており、「将棋のまち高槻」は大いに盛り上がっています。



2024年秋完成予定
提供：日本将棋連盟



公益社団法人 高槻市観光協会
〒569-0071 大阪府高槻市城北町2-1-18 エミル高槻内2F
☎ 072-675-0081 ☎ 072-675-0082
🌐 <https://www.takatsuki-kankou.org>



高槻市 街にぎわい部 観光シティセールス課
〒569-0067 大阪府高槻市桃園町2-1 高槻市役所 総合センター8F
☎ 072-674-7830 ☎ 072-674-7721
🌐 <https://www.city.takatsuki.osaka.jp>

「第81期名人戦」
高槻対局
勝負ランチ&スイーツ
について詳しくは
こちらをご覧ください



勝負スイーツ

Shobu-Sweets

金賞受賞!

1 『郷土の華 高槻城』



MAP④ A-3



全国菓子大博覧会にて金賞受賞。高山右近の紋・七星紋をかたどり、桃山生地の中に小倉餡と各々の餡(抹茶・栗・梅)を包み、高槻城の天守閣と同じ3層にしました。6~8個に切り分けてお召し上がりください。

銘菓の里 井づつ

大阪府高槻市紺屋町8-2
 火曜
 9:00~18:00
 TEL 072-685-0735

2 『どらサン あんバター』



MAP④ C-3



水を一滴も加えず、有機の無調整豆乳で仕上げた生地を1枚1枚手焼きした皮と、素朴な甘さの自家製あんこ、生乳100%のバターが程よく調和した、心にも体にもやさしいどら焼きです。

あん小屋 どらサン

大阪府高槻市城北町2-13-9
 日曜・月曜
 10:00~18:00 (売り切れ次第閉店)
 TEL 050-7125-8855

7 『パンダ』

可愛くて食べられない!?

MAP④ C-3



センターにスイートチョコムースを仕込んだホワイトチョコムースで、全体をココナッツパウダーで覆ったやさしい味わいのスイーツになっており、愛嬌のある表情も相まって当店の商品の中でも長い間よく好まれているケーキとなっております。

DOEL (ドエル)

大阪府高槻市城北町2-4-1
 ファイブプラザ1F
 元旦のみ
 8:00~20:45
 TEL 072-676-2202

8 『アイアシェッケ』



ドイツ発祥のチーズケーキです

MAP④ A-1



ドイツ・ドレスデン地方発祥の4層からなるバイクドチーズケーキ。当店のスペシャリテ。大三島のレモンや喜界島きび糖を使用し、風味豊かに仕上げております。常温に戻してお召し上がりいただく、風味やそれぞれの食感をよりお楽しみいただけます。

パティスリーカヌリエ

大阪府高槻市天神町1-5-5
 水曜 (不定休あり)
 11:00~20:00 (売り切れ次第閉店)
 TEL 072-668-4820

3 『パイン 蕨 (わらび)』

パイン!? わらびもち!?

MAP⑧



生パイナップルを小豆こしあんであんで、ココナッツシロップで香り付けをし、わらび餅で包みました。冷やしてもわらび餅の食感は損なわれず、生パイナップルのジューシーさをおたのしみいただけます。

菓匠 幸春

大阪府高槻市津之江町2-5-10
 月曜・第2日曜
 9:00~18:00
 TEL 072-672-0861

※季節限定。他にも季節ごとの和菓子をご用意しています。

4 『みたらし団子』

国産コシヒカリ100%

MAP④ A-2



国産コシヒカリを100%使用したお団子を銅板で1本ずつ手焼きし、みたらしのタレには名糖和三盆糖を使用し上品に仕上げられています。米の風味と和三盆の優しい甘さが絶妙な逸品です。

祖谷庄 千寿庵

大阪府高槻市白梅町1-1
 JR高槻駅2F
 不定休
 10:00~20:00
 TEL 072-683-1177

5 『レモンのモンブラン』



大人気!

MAP④ A-1



大人気のレモンのモンブラン! レモンとベルガモットのクリームでパナクリームとブラッドオレンジのギモーヴを包み込んだ、酸味と甘みのバランスが絶妙のモンブランです。タルトには相性の良いアールグレイのダイヤモンドを詰め込みこだわりました。

ROCCA&FRIENDS

大阪府高槻市芥川町1-15-15
 UIビル2階
 月曜・金曜 (祝日の場合は営業)
 11:00~17:00 (L.O.16:30)
 TEL 070-5431-2907

※季節限定。他にも季節ごとのスイーツをご用意しています。

6 『イチゴのショートケーキ』



見た目も楽しめます!

MAP④ A-3



可愛いイチゴのお顔を飾った、当店1番人気のショートケーキです。当店で使用するすべての生クリームは希少糖(レアシュガースイート)を使用しており、スポンジには甜菜糖を使っています。

パティスリー遊心

大阪府高槻市上田辺町3-9
 年始のみ
 11:00~20:00
 TEL 072-601-6660

11 『マンディアン (2種セット)』

チョコレート × ドライフルーツ



MAP④ C-3



サクサクのサブレッキニーにチョコレートをコーティングし、それぞれのチョコレートに合うドライフルーツをトッピングしました。一つひとつ丁寧に手作業でお作りしています。

LaLa-chocolat

大阪府高槻市城北町2-13-2
 日曜・祝日
 10:00~19:00
 TEL 072-668-5055

12 『森のフロランタン 季節のタルト』

ログハウスのカフェです!



MAP④

お菓子と森のカフェ forêt

大阪府高槻市大字田能小字的谷2
 月曜・火曜 (祝日の場合は営業)
 10:00~17:00
 TEL 072-669-7508



令和5年5月13日・14日に高槻で初めて開催された「第81期名人戦」。対局者に召し上がっていただく市内飲食店のランチ・スイーツを一般公募。延べ167品の応募の中から、選考会を経て決定された絶品のスイーツメニュー12品!