

# ぼろぼろのじいさん

作・演出

目次 立樹(ゴジゲン)

出演

大柴 タクマ

森田 かずよ

演奏

森田 珠美

とんでいくさ、  
ボロボロのじいさん



イラスト 倉持 智行



舞台監督 / 黒飛 忠紀

照明 / 皿袋 誠路

字幕 / 株式会社リアライズ

音響 / 糸数 愛 原田 泰憲

衣装 / 西川 千明

演出部 / 井上 悠介

制作 / 中尾 莉久

アドバイザー / Alexandra Rutter

(アレフサン德拉・ラター)

プロデューサー / 半田 桃子

2025年 **2/16** (日)

①11:00開演 ②13:30開演 ③15:30開演 [全3公演]  
開場時間: 開演30分前 上演時間: 約30分(途中休憩なし/入退場自由)

高槻城公園芸術文化劇場(南館) サンユレックホール 大阪府高槻市野見町6番8号

チケット 料金: 無料(要事前申込・先着順・全席自由席) / 申込開始: 12月5日(木) 10:00 / 窓口: 国際障害者交流センター ビッグ・アイ

舞台写真: レンジピクチャー

鑑賞  
サポート

全席自由席

車いす席

※スペースに  
限りがあります

場内の明るさ(明)

イヤーマフ貸出

※数に限りが  
あります

手話通訳

※舞台に向かって右側  
上演中の手話通訳はありません

日本語字幕

※舞台に向かって  
右側スクリーンに表示

主催: 大阪府 実施主体: 国際障害者交流センター ビッグ・アイ  
共催: 高槻市、公益財団法人高槻市文化スポーツ振興事業団 企画製作: 株式会社 momocan



高槻城公園芸術文化劇場  
Takatsuki Arts Theatre



大阪文化資源魅力向上事業

※これは音声コード[Uni-Voice]です。  
機器やスマホアプリで読み取ると、情報を  
音声で聞くことができます。

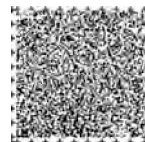



め つぎ りっ き て  
**ゴジゲン・目次立樹が手がける**  
 こと ば たよ えん げき さく ひん  
**ノンバーバル (=言葉に頼らない) な演劇作品が、**  
 おお さか たか つき じょう こう えん げい じゆつ ぶん か げき じょう はつ とう じょう  
**大阪・高槻城公園芸術文化劇場に初登場!**

うご ひようじょう しくさ おんがく こころあたた  
 動き、表情、仕草や音楽による、ゆかいで心温まるメルヘンチックコメディー!!  
 ねんれい しょう う む かんけい たの さくひん  
 年齢や障がいの有無に関係なく、どなたでも楽しんでいただける作品です。

### 申込方法

- WEBから** 右記応募フォーム(QRコード)からお申込みください。
- ファックス 郵送で** 下記お問い合わせ先まで、申込用紙をお送りください。  
 ※お申込みの方には、順次郵送にてチケットをお送りします。チケットは、  
 同伴者の分も含め、ご記入の住所に郵送いたします。
- チケット窓口 お問合せ** 国際障害者交流センター ビッグ・アイ「公演」係  
 〒590-0115 大阪府堺市南区茶山台1-8-1  
 TEL 072-290-0962 FAX 072-290-0972  
 Eメール college@big-i.jp ホームページ https://big-i.jp/  
 ※お電話でのお問合せは、土・日・祝を除く午前10時～午後5時  
 ※年末年始休業期間:12/28～1/5

応募フォーム



ウェブサイト



高槻城公園芸術文化劇場(南館)

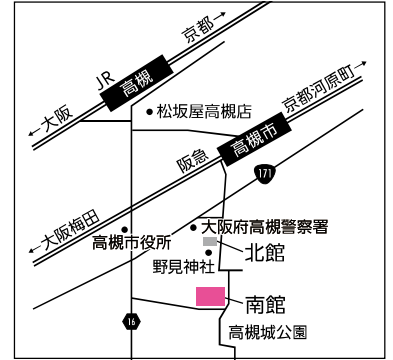

阪急「高槻市」駅から徒歩約8分  
 JR「高槻」駅から徒歩約13分  
 \*駐車場の台数に限りがあります。

### 申込用紙

(フリガナ) 氏 名	-----		年齢	障がい種別
			歳	
(フリガナ) 住 所	〒 -----			
電話番号	-----	ファックス	-----	-----
Eメール	@big-i.jpを受信できるように設定してください。			
公演時間	希望する時間を一つ選択してください。 <input type="checkbox"/> 1回目(11:00開演) <input type="checkbox"/> 2回目(13:30開演) <input type="checkbox"/> 3回目(15:30開演)			
<b>同伴者がいる場合は、ご記入ください。</b>				
(フリガナ) 同伴者1 氏 名	-----		年齢	障がい種別
			歳	
(フリガナ) 同伴者2 氏 名	-----		年齢	障がい種別
			歳	
<b>以下、該当する方はご記入ください。</b>				
車いすでの来場 ※スペースに限りがあります。	特記事項 ※特に配慮を要する事項があれば、具体的にご記入ください。			
ある(                      名)				

※ご提供いただいた個人情報については、個人情報保護関係法令を守り、本事業の実施目的以外には使用いたしません