花まる学習会

花まる学習会×旅行情報誌「るるぶ」のコラボレーション

7 月 19 日 おでかけ中も遊んで学べるカード 思考力編・発想力編を同時発売

～ 子育て中のお母さんの味方！お出かけ中もイライラなしでお母さんも子どもも笑顔に ～

株式会社こうゆう（本社：埼玉県さいたま市浦和区、代表：高濱正伸）が運営する花まる学習会は、2019 年 7 月 19 日（金）に、当社が監修した、旅行や外出中のお子様が遊びながら楽しく学べるカード型商品『るるぶ×花まる学習会 思考力を伸ばす！ おでかけ中のカードあそび 150』と『るるぶ×花まる学習会 発想力を伸ばす！ おでかけ中のカードあそび 150』を、国内外の旅行情報誌「るるぶ」を発行する株式会社 JTB パブリッシング（本社：東京都新宿区、代表取締役 社長執行役員：今井敏行）より発行いたします。

■おでかけの味方に！ お母さんも子どもも楽しめる移動時間に

電車や新幹線での移動時間、幼少のお子さんがぐずってしまい、困っているお母さんの姿がよく見受けられます。また、公共の場で、スマートフォンのゲームや動画に夢中になり、会話がほとんどないという親子の姿も多く見られるようになりました。

特に、帰省や旅行で電車・新幹線・飛行機などの移動が長時間になりがちな夏休み。そこで今回、移動中でも子どもたちとお父さん・お母さんが一緒に楽しく遊びながら、思考力と発想力を育むことができるカードを作成いたしました。本商品には、「せっかく親子でゆっくり過ごす夏休みを、子どももお母さんも笑顔で、そして学びながら楽しく過ごしてほしい」という監修者高濱の想いが込められています。

遊びながら伸ばす「思考力」と「発想力」

持ち運びに便利なサイズで、おでかけのおともにぴったり！
ホワイトボード用の水性ペンを使用すれば、何度でも書き込んで遊べます（水性ペンは本商品に含まれておりません）。

カードならではのしかけも

2 枚のカードを合わせると、ことばが浮かび上がります。
カードでパズルのように遊びながら、都道府県の知識や語彙を増やすことができます。

【対象年齢】3 歳～小学校低学年

■　商品概要

＜思考力＞数理的な「ひらめき」を身につける

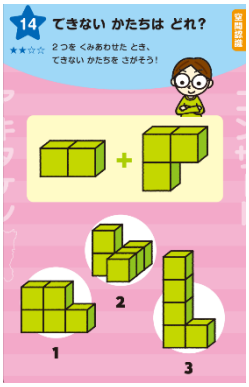

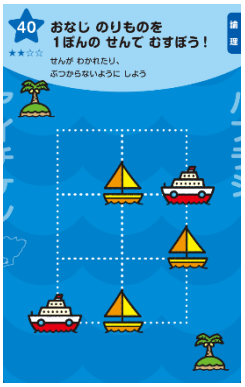

＜発想力＞自分で考え、表現する力、ことばの力をみがく

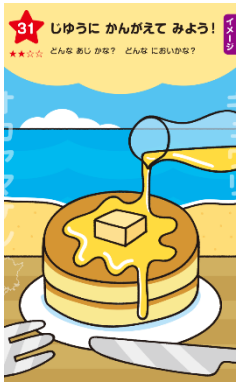

【商品名】『るるぶ×花まる学習会 思考力を伸ばす！ おでかけ中のカードあそび 150』
『るるぶ×花まる学習会 発想力を伸ばす！ おでかけ中のカードあそび 150』

【監修】高濱正伸（花まる学習会）　【発行】JTB パブリッシング

【発売日】2019 年 7 月 19 日（金）　【定価】1,300 円（税別）

【仕様】外箱：天地 185 ㎜×左右 115 ㎜×厚さ 30 ㎜　カード：48 枚（両面印刷）
A2 判付録解説書（両面印刷）

■　監修者：高濱 正伸（たかはま まさのぶ）

花まる学習会代表、NPO 法人子育て応援隊むぎぐみ理事長、算数オリンピック委員会作問委員、日本棋院理事。1959 年熊本県生まれ。東京大学農学部卒、同大学院農学系研究科修士課程修了。
1993 年、「この国は自立できない大人を量産している」という問題意識から、「メシが食える大人に育てる」という理念のもと、「作文」「読書」「思考力」「野外体験」を主軸にすえた学習塾「花まる学習会」を設立。
『小 3 までに育てたい算数脳』、『わが子を「メシが食える大人」に育てる』ほか、『算数脳パズルなぞペー』シリーズなど、著書多数。講演会「親だからできること」など、年間約 130 講演を行う。これまでの参加者は、のべ 25 万人以上。「情熱大陸」「カンブリア宮殿」「ソロモン流」など、数多くのメディアに紹介されて大反響。週刊ダイヤモンドの連載を始め、朝日新聞土曜版「be」や雑誌「AERA with Kids」などに多数登場している。

■　株式会社こうゆう　花まる学習会

「数理的思考力＝算数脳」「読書と作文を中心とした国語力」「野外体験」を三本柱として、幼児の本質を見据えた指導を行う学習塾。目先の学力にとらわれない、その子が将来大人になったときに社会を生き抜く力をつけ、「あと伸び」するための学習の土台作りを重視。子どもたちが本当に幸せになるために、子どもたちを「メシが食える大人」そして「魅力的な人」に育てることを教育理念としている。

花まる学習会

株式会社こうゆう
代　　表：高濱 正伸
所 在 地：埼玉県さいたま市浦和区常盤 9-19-10
設　　立：1993 年 2 月 2 日
事業内容：学習塾「花まる学習会」
「School FC」の運営等
H　　P：https://www.hanamarugroup.jp

＜ お問い合わせ ＞　株式会社こうゆう　花まる学習会　広報部　久慈 菜津紀(くじ なつき)
TEL：070-6670-7863　／　Mail：hanamaru@hanamarugroup.jp