

## 頭髪治療の医師と共同開発したスカルプ電気ブラシ

### スカルプD ポーテで始める美髪・美肌ケア

“医療×美髪×リラクゼーション”コンセプトの美容室で先行販売スタート

アンファー株式会社(本社:東京都千代田区、代表取締役社長:叶屋宏一 以下「アンファー」)の女性用ヘアケアブランド スカルプD ポーテから、スカルプ電気ブラシを発売いたします。本商品は、女性の頭髪治療や美肌治療などを行うクレンジュ エイジングケアクリニック総院長の浜中聡子医師が監修した商品で、10月18日(水)より販売開始となります。また、“医療×美髪×リラクゼーション”をコンセプトにした美容室「ヘアメディカルサロン銀座 PREMIUM 店/銀座店」の2店舗では、スカルプD ポーテ スカルプ電気ブラシを施術内容に組み込んだメニューを展開し、9月15日(金)よりスカルプ電気ブラシを先行販売いたします。



スカルプ電気ブラシは、EMSとラジオ波、2段階で強さ調整が出来るバイブレーション、2色のLEDライトを搭載した、頭皮・顔・全身にお使いいただけるホームケアアイテムです。

EMSとは、「Electrical(電気) Muscle(筋肉) Stimulation(刺激)」の略称であり、低周波と高周波の2種類があります。皮膚や筋肉の浅い部分に作用し、痛みを体感しやすい低周波(0.1~1,000Hz)に対し、皮膚や筋肉の深い部分まで作用し、痛みを体感しにくいのが高周波(1,000Hz以上)です。スカルプ電気ブラシのEMSでは、高周波を採用しており、電気の刺激を筋肉に加え強制的に動かすことで、普段鍛えにくい頭筋や表情筋にもアプローチすることができます。高周波のEMSで硬くなりがちな頭皮の筋肉や、肌の奥深くまで電気刺激を与え、頭皮や肌のもたつきをケアすることができます。そして、周波数の高い電磁波により体内にある水分を摩擦することで熱を発生させる「ラジオ波」の温熱効果でじんわり温めながらリフトケア※することができます。入浴時やスキンケアタイム、ご自宅でのリラックスタイムや移動中の車中など、すき間時間にも手軽に使えるので、忙しい方にもおすすめのアイテムです。 ※引き上げるように動かすこと

## ■顔・頭皮・全身に使える！医学的根拠に基づいたドクター監修のscalp電気ブラシ

### 特徴① 硬くこわばりがちな筋肉もリフレッシュ！高周波のEMSが深部まで届き、もたつきをケア

筋肉の深部にまで作用するものの痛みの少ない高周波のEMSが、硬くなりがちな頭皮の筋肉や、表情筋など肌の奥深くまで電気刺激を与え、頭皮や顔周りのもたつきをスッキリさせます。5段階で周波数の調整が可能で、好みや部位にあわせてご使用いただけます。

### 特徴② RF(ラジオ波)の温熱効果でじんわりと温めながらリフトケア\*

scalp電気ブラシのRF(ラジオ波)モードで10分間、顔の左半分を使用し、サーモグラフィーを用いた検証を行ったところ、使用した部分の肌温度が上昇しました。

<使用前>

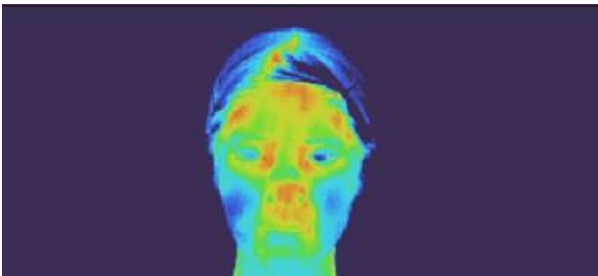

<使用后>

アンファー調べ、個人差があります

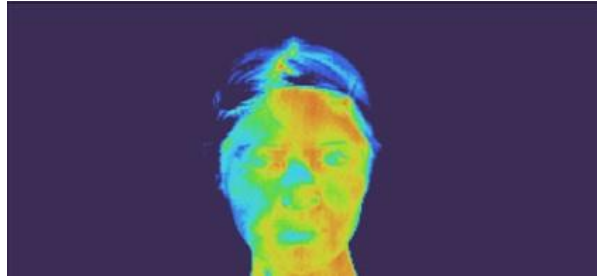

scalp電気ブラシは、温熱効果でじんわりと温め、リフトケア\*ができます。肌にハリや弾力を与えながら、くすみのない明るい美肌へと導きます。\*引き上げるように動かすこと

### 特徴③ じんわり温めながら、うるおい成分の浸透\*を促す

水分に反応する高周波のため、入浴時にトリートメントを塗った後、scalp電気ブラシを使用すると、トリートメントのうるおい成分の浸透\*を促進。頭皮をじんわりと温めながらトリートメントができ、リフレッシュできます。\*角質層まで

### 特徴④ 好みの強さが選べる2段階バイブレーション

28個の電極ピンで1分間に約14万回のタッピングが、頭皮や肌をやわらげ、化粧水や頭皮用保湿美容液などの浸透\*をサポートし、頭皮や肌にうるおいを与えます。\*角質層まで

### 特徴⑤ 肌の奥深く(角質層)までダイレクトに届く、赤と青の2色のLEDライト

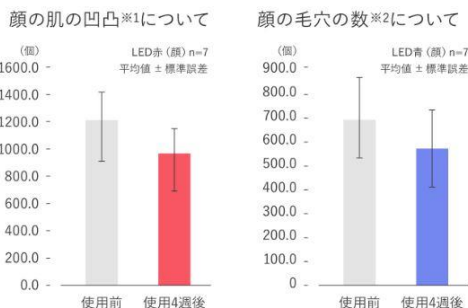

肌悩みに合わせて切り替え可能な2色のLEDライトが使用できます。赤色と青色のLEDライトを4週間使用し、使用前後で比較したところ、赤色ライト使用後は肌の凹凸数が減少し、肌のきめが整い、青色ライト使用後は、毛穴の数が減少するという結果となりました。このように、肌のハリが気になるときは赤色ライト、毛穴が気

になるときは青色ライト、  
というように気になるポイントに合わせて使い分け  
することができます。



LED  
赤で 肌のきめが整った  
青で 毛穴が目立たなくなった

※1 本品を使用して一時的に肌の凹凸が減少し、肌のなめらかさやキメの細やかさが整ったこと

※2 本品を使用して毛穴が一時的にひきしまったこと

\*このグラフはEMS+ラジオ波+バイブレーションも同時に使用しています

## 特徴⑥ お風呂場でも使える！IPX5(生活防水)の防水仕様

国際規格(JIS 防水保護等級相当)の防水仕様で、お風呂場でも使用が可能です。スカルプ電気ブラシは、頭皮や肌が乾いた状態でもお使いいただけますが、入浴時や化粧水や育毛剤などのスキンケア剤でお肌が濡れている状態でも使用でき、より体感が得やすくなります。

## 特徴⑦ 電源を切り忘れても大丈夫！オートオフ機能搭載

電源を入れてから約 10 分が経過すると、自動で電源がオフになるオートオフ機能を搭載しているため、忙しい日々の際間時間でのお手入れにも安心してご使用いただけます。

### ■スカルプ電気ブラシ監修医師

クレーージュ エイジングケアクリニック 総院長 浜中聡子 先生

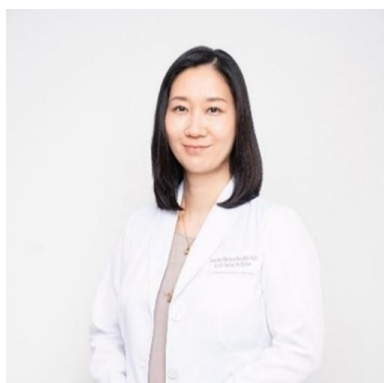

女性の薄毛の主な原因の1つに、血流の低下があります。

加齢によるもののほか、睡眠不足やストレス等原因はさまざまですが、

電気ブラシからでる温熱や電気刺激などの様々な機能によって

日常生活の中ではなかなか動かしにくい頭皮や顔のインナーケアができ、

肌環境を整えるサポートをする商品として開発しました。

物理的に肌や頭髪をブラシで梳かす事で、年齢やさまざまな要因によって硬くこわばった肌がリフレッシュすると共にケアされます。

加えてより深部へ届くとされる高周波の電気・温熱・微振動などにより、心地よい刺激をあたえ頭皮や顔の筋肉にもアプローチができます。血液の循環が活発となり代謝も上がる温かい浴槽などでご使用いただくのもおすすめです。

### ■“医療×美髪×リラクゼーション”がコンセプト！医師監修の美容室「ヘアメディカルサロン銀座 PREMIUM 店」に、スカルプ電気ブラシ施術つきプランが新登場&先行発売開始(9月15日～)

発毛治療を行うクレーージュ東京 エイジングケアクリニック 浜中聡子院長が監修の美容室「ヘアメディカルサロン銀座 PREMIUM 店」では、スカルプ電気ブラシを使った施術を取り入れた「リラクゼーションスパ 60分」メニューを期間限定でご用意しています。

スカルプ電気ブラシが受けられるメニュー：リラクゼーションスパ 60分 ¥7,700



スカルプ電気ブラシは、一般発売より一足先に、9月15日(金)より、ヘアメディカルサロン銀座 PREMIUM 店、ヘアメディカルサロン銀座店で体験・購入が可能です。実際に使い心地をお試しいただけますので、この機会にぜひご来店ください。※銀座店ではお客様ご自身によるセルフ体験となります。

<https://www.hairmedicalsalon.com/shoplist/>

## ■商品概要

商品名:スカルプD ポーテ スカルプ電気ブラシ

種 類:家庭用美容器

分 類:雑貨品

本体質量:133g

価 格:21,182 円(税抜)、23,300 円(税込)

付属品:USB ケーブル、専用ポーチ、取扱説明書(保証書付き)

使用目安:1 部位 1 回 10 分以内、

1 日合計 30 分以内が目安



■先行発売日(ヘアメディカルサロン銀座PREMIUM店、銀座店)

2023年9月15日(金)

■発売日

2023年10月18日(水)

■販 路

9月15日(金)～

美容室:ヘアメディカルサロン銀座PREMIUM店、銀座店

10月18日(水)～

WEB:公式サイト(アンファーストア)、楽天市場、Amazon、Yahoo!ショッピングなど

美容室:ヘアメディカルサロン銀座PREMIUM店、銀座店、札幌店、名古屋店、福岡店

## [アンファー株式会社について](#)

アンファー株式会社は、1987年に会社設立。「予防医学」をタグラインに掲げ、“自分をより『美しく』『健やかに』”することを通じ、人生をより『愉しく』したい人を増やすこと”という企業理念のもと、すべての人々に「美」と「健康」の提供を目指すトータルエイジングケア・カンパニーです。多くの医師や臨床機関・研究機関との密接なリレーションを構築しながら、「スカルプD」シリーズをはじめ、化粧品、食品等、様々なエイジングケア商品・サービスの企画・研究開発および販売を行っております。

### 【報道関係者お問合わせ先】

アンファー株式会社 PR 課

TEL:03-3213-8882 FAX:03-3215-6155

Email:pr1@angfa.jp

### 【お客様からお問合わせ先】

アンファー株式会社

〒100-7026 東京都千代田区丸の内 2-7-2 JP タワー26F

TEL:0120-722-002 [営業時間:午前9時～午後6時(年中無休)]