

サテライト会場案内MAP・イベント情報

開催期間 7/1日~8/31日

※営業時間や休業日など各施設のホームページで確認の上お出かけ下さい。
施設によっては、入場料が必要になります。

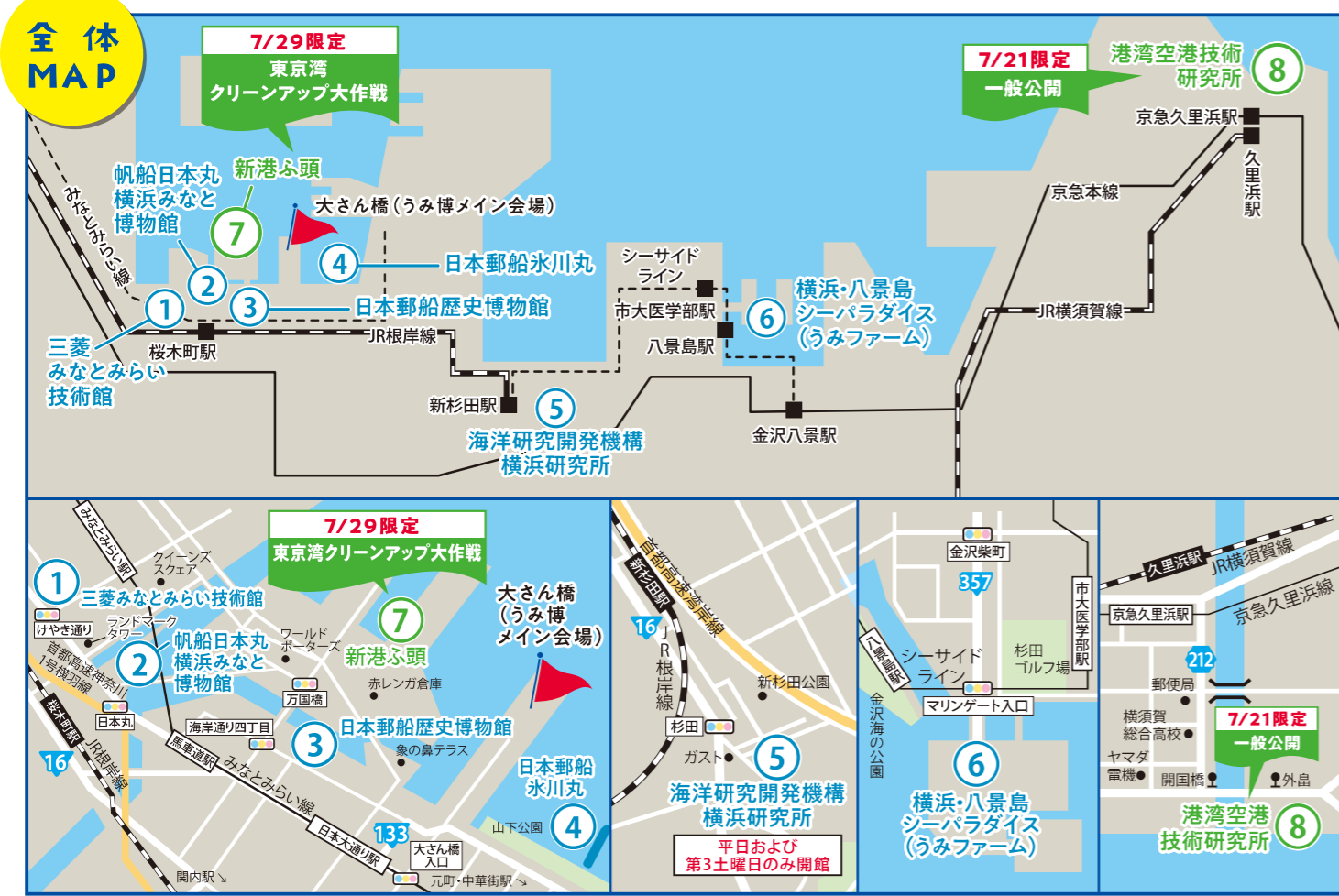

- 1 三菱みなとみらい技術館**
航空宇宙、海洋、環境・エネルギー、交通・輸送のテーマ別ゾーンで、ものづくりの技術発展の歴史と最先端技術が遊んで学べるミュージアム。週末には様々なイベントも行っています。
- 2 帆船日本丸横浜みなと博物館**
帆船日本丸は船内を一般公開し、全ての帆をひろげる総帆展帆を年間約12回行っています。2017年には国の重要文化財に指定されました。隣にある横浜みなと博物館内には2018年3月に柳原良平アートミュージアムがオープンしました。
- 3 日本郵船歴史博物館**
ギリシャ風の列柱が特徴的な1936年竣工の横浜郵船ビルの1階にあり、時代とともに移り変わる近代日本海運の歩みを日本郵船の社史を通じて紹介。戦前の豪華客船時代のパンフレットや絵葉書、迫力ある船体模型は必見です。
- 4 日本郵船氷川丸**
1930年に横浜で建造された貨客船です。約30年に亘る航海を終え、1961年に山下公園前に保留されました。以来横浜港のシンボルとして親しまれ、2016年には国指定重要文化財に指定されました。
- 5 海洋研究開発機構横浜研究所**
地球温暖化などの環境変動や、地球内部のダイナミクス、巨大地震・津波の発生メカニズム解明などの研究を行っています。展示施設「地球情報館」や図書館は一般の方にも公開しています。
- 6 横浜・八景島シーパラダイス**
「感動」「癒し」「ふれあい」「自然」をテーマにした4つの水族館。さまざまなアトラクションをはじめ、ショッピングエリア、レストラン、ホテルなど、1日中楽しめる複合型レジャー施設。
- 7 東京湾クリーンアップ大作戦** (7/29限定)
「海や川にゴミを捨てない」「きれいな海を守りたい」そんな願いをこめて、毎年実施しているキャンペーンです。清掃船や消防船など横浜港にいる珍しい船を見ることが出来ます。
- 8 港湾空港技術研究所** (7/21限定)
普段見る事ができない実際の研究・実験施設を一般に公開し港湾・空港分野における最先端の研究を紹介します。「大規模波動地盤総合水路」で人工津波の威力・迫力を体感できます。

サテライト会場めぐって
うみ博をもっと楽しもう!!

最新情報はWebサイトを
チェック
<http://umihaku.jp>

日本財団 THE NIPPON FOUNDATION 海と日本 PROJECT

7/21(土)
22日
10:00~17:00

海洋都市横浜

うみ博



会場 大さん橋ホール (大さん橋国際客船ターミナル内)



自動車専用船
一般公開(要予約)



きれい船内見学会



うみ×アートの
アートスペース



体験しながら学べる
ワークコーナー

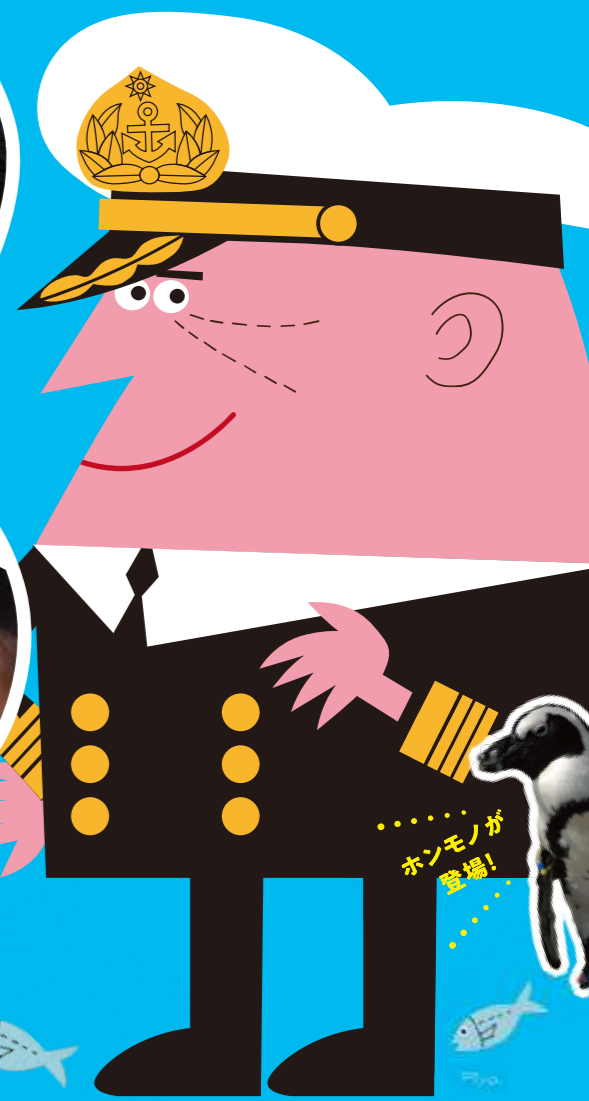

挿入画(柳原良平氏作品):
横浜みなと博物館蔵

このイベントは、海と日本PROJECTの一環で実施しています。

詳しいプログラムは [うみ博2018](#) [検索](#)

主催:海洋都市横浜うみ協議会
協議会会員:海洋研究開発機構(JAMSTEC)/水産研究・教育機構/海上・港湾・航空技術研究所(海上技術安全研究所・港湾空港技術研究所)/海技教育機構(JMETS)/帆船日本丸記念財団/横浜国立大学/東京海洋大学/横浜国立大学/神奈川大学/エンジニアリング協会/海洋産業研究会/日本船舶工業会/日本プロジェクト産業協議会(JAPIC)/次世代センサ協議会/横浜港振興協会/IHI/千代田化工建設/東亜建設工業/日揮/横浜港埠頭/横浜八景島/日本郵船/三菱重工業/古河電気工業/五洋建設/オーシャンズバイラル/セア・プラス/内閣府総合海洋政策推進事務局/国土交通省関東地方整備局/国土交通省関東運輸局/横浜市 (順不同)
特別協力:日本財団 協賛:エイチ・アイ・エス 協力:ウイングマリタイムサービス/横浜美術大学

お問い合わせ:うみ博運営事務局 ☎045-663-9151 (平日10:00~17:00) <http://umihaku.jp>



うみ博メイン会場情報

会場 大さん橋ホール (大さん橋国際客船ターミナル内)

- みなとみらい線「日本大通り駅」下車 徒歩約7分(3番出口)
- 横浜市営地下鉄/JR「関内駅」下車 徒歩約15分

来場の際は公共交通機関をご利用ください。

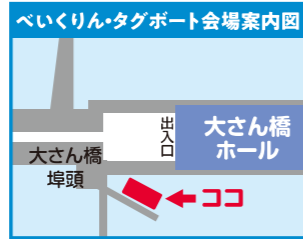

乗船体験・見学のご案内

※荒天の場合、船内見学は中止になる場合がございますのでご了承ください。

<p>7/21 限定</p> <p>自動車専用船 日本郵船(株)</p> <p>HPで事前にお申込ください。</p> <p>約7000台の自動車を積載可能な自動車専用船の船内をのぞいてみよう!</p> <p>【見学会】10:30~17:00 (限定1000名様)</p>	<p>7/21 限定</p> <p>べいくりん 関東地方整備局</p> <p>「浮遊ゴミ・油の回収」などで活躍する清掃兼油回収船を見学しよう!</p> <p>【見学会】10:00~17:00</p>	<p>7/22 限定</p> <p>かいいい JAMSTEC</p> <p>世界の深海調査の最前線で活躍する深海調査研究船を見学しよう!</p> <p>【見学会】10:00~16:00 (最終受付15:30)</p>	<p>7/22 限定</p> <p>タグボート (株)ウイングマリタイムサービス</p> <p>HPで事前にお申込ください。</p> <p>船を港でサポートする、小さな力持ちタグボート。その実力を体験しよう!</p> <p>【乗船会】10:30/13:00/14:30 (各回10名~12名×3回)</p>
--	--	---	--

常設体験コーナー 海のいろいろな世界を楽しく学べるブースが盛りだくさん!

【出展予定者】 海洋研究開発機構(JAMSTEC)/水産研究・教育機構/帆船日本丸記念財団/横浜市立大学/神奈川大学/横浜港振興協会/HHI/東亜建設工業/横浜港埠頭/横浜八景島/三菱みなとみらい技術館/古河電気工業/五洋建設/オーシャンスパイラル/国土交通省関東運輸局/国土交通省関東地方整備局/海技教育機構/エイチ・アイ・エス/横浜市 ほか

【前回の様子】▶



ワークコーナー

① ライフジャケット着用・膨張体験

海で命を守るライフジャケット。実際に使ってみよう! ライフジャケット体験▶



横浜のうみをデザイン ジオラマ ワークショップ

▲ジオラマ 身近な横浜の海のことを楽しく学ぼう。

アートスペース

12mの巨大な透明板に、ペンや画用紙などを使って絵を描き、大きな海を完成させよう! 空間に絵が浮かんで見えるAR体験もできる!

アートワークショップ▶
AR▼



自動車専用船
かいいい

乗船体験
受付

うみ博メイン会場案内図

ワーク
コーナー①

常設体験コーナー

ワーク
コーナー②

飲食ゾーン

アート
スペース

常設体験
コーナー

常設体験コーナー

ステージ

傾風満帆 千石船

神奈川大学が所蔵する近藤和船研究所和船模型コレクションを展示。和船の技術や和船によって生まれた交流を紹介します。



ワークコーナー②

海藻おしばづくり

海藻を使ってカラフルなおしばをつくってみよう!

チリモン探し

ちりめん(しらす干し)の中からイカ、タコ、カニ幼生、イワシ以外の魚類などを探し出すゲーム。めずらしいモンスターをゲットしよう!



▶海藻おしば 作品例



▶チリモン探し

飲食ゾーン



※写真はイメージです。

うみ博メイン会場タイムテーブル

※タイムテーブルは変更になる場合がございます。

7/21 土	ステージイベント	ワークコーナー①	ワークコーナー②	アートスペース
10:00	シーバラからペンギンがやってきた! 横浜・八景島シーパラダイス			
11:00		ライフジャケット着用・膨張体験 関東運輸局 ※時間短縮の場合あり	海藻おしばづくり 海藻おしば協会/ 横浜市温暖化対策統括本部	アートワークショップ 空中に絵が描ける? 巨大透明板に海を描こう! 横浜美術大学 協力:株式会社ソニー・デジタル エンタテインメント・サービス 14:00~17:00 空間に絵が浮かんで見えるAR(拡張現実)体験もできる
12:00				
13:00	シーバラからペンギンがやってきた! 横浜・八景島シーパラダイス			
14:00	顕微鏡で見てみよう! 横浜のうみの小さな生き物・プランクトン ディスカバーブルー	横浜のうみをデザイン ジオラマ ワークショップ 横浜市立大学	海藻おしばづくり 海藻おしば協会/ 横浜市温暖化対策統括本部	
15:00				
16:00	横浜のうみをデザイン ジオラマワークショップ 横浜市立大学			
17:00				
7/22 日	ステージイベント	ワークコーナー①	ワークコーナー②	アートスペース
10:00	シーバラからペンギンがやってきた! 横浜・八景島シーパラダイス			
11:00		ライフジャケット着用・膨張体験 関東運輸局 ※時間短縮の場合あり	チリモン探し 水産研究・教育機構	アートワークショップ 空中に絵が描ける? 巨大透明板に海を描こう! 横浜美術大学 協力:株式会社ソニー・デジタル エンタテインメント・サービス 14:00~17:00 空間に絵が浮かんで見えるAR(拡張現実)体験もできる
12:00	シーバラからペンギンがやってきた! 横浜・八景島シーパラダイス			
13:00				
14:00	海の女子会 関東運輸局	横浜のうみをデザイン ジオラマ ワークショップ 横浜市立大学	チリモン探し 水産研究・教育機構	
15:00	帆船日本丸を愛する男声合唱団ステージ			
16:00				
17:00				