ときめきと やすらぎをつなぐ SOTETSU

いつもを、ステキに、かえていく。 JOINUS YOKOHAMA

PRESS RELEASE
www.sotetsu-joinus.com

2026 年 3 月 11 日
株式会社相鉄ビルマネジメント

春のお買い物やお食事がおトクに♪今だけ限定の 6 日間！

相鉄ポイント 3 倍＆新規入会キャンペーン

期間：2026 年 3 月 20 日(金･祝)～25 日(水)

相鉄グループの㈱相鉄ビルマネジメント(本社･横浜市西区、社長･左藤 誠)が運営するジョイナスは、2026 年 3 月 20 日(金･祝)～25 日(水)の 6 日間、ジョイナス横浜限定で、通常の 3 倍の相鉄ポイントがたまる「相鉄ポイント 3 倍キャンペーン」を開催いたします。さらに、29 歳以下限定で、アプリにて相鉄ポイント会員に新規入会いただくと、3,000 ポイントをプレゼントする「新規入会キャンペーン」も同時に実施いたします。ぜひこの機会に、春のお買い物をジョイナスでおトクにお楽しみください。

相鉄ポイント 3 倍

ジョイナスでは、2026 年 3 月 20 日(金･祝)～25 日(水)の 6 日間、ジョイナス横浜でのお買い物･お食事が通常の 3 倍ポイントになる期間限定のポイントアップキャンペーンを実施いたします。日常のお買い物をするだけで、いつもよりおトクにポイントが貯まる特別な 6 日間です。

また、29 歳以下の方を対象とした新規入会特典をご用意。期間中に、相鉄 Style アプリまたは相鉄ショッピングセンターアプリをダウンロードし、新規でご入会いただくと、3,000 ポイントをもれなくプレゼントします。

ポイント 3 倍キャンペーンと新規入会キャンペーンをあわせてご利用いただくことで、相鉄ポイントをよりおトクに貯められる絶好のチャンスです。

さらに、3 月には服飾雑貨、生活雑貨の「マトエル」、ギフト･インテリア･生活雑貨の「バースデイ･バー」、革小物の「フリースピリッツ」が新しくジョイナスにオープンいたします。春のジョイナスで、新生活の準備やお買い物、お食事をよりおトクにお楽しみください。

■相鉄ポイント 3 倍！キャンペーン概要

【開催期間】　2026 年 3 月 20 日(金･祝)～25 日(水)
【内容】 期間中、レジにて相鉄 Style アプリ、相鉄ショッピングセンター公式アプリ、そうてつローゼンアプリ、相鉄ポイントカードのいずれかのバーコードを提示してお買物･お食事をすると、通常の 3 倍のポイントが付与されます。
※ジョイナス(横浜)でのみ開催いたします。
※一部対象外の店舗･商品がございます。

■相鉄ポイント会員 新規入会キャンペーン 概要

【開催期間】 2026 年 3 月 20 日(金･祝)～25 日(水)
【内容】 期間中、29 歳以下の方を対象に、アプリにて相鉄ポイント会員に新規入会いただくと、相鉄ポイント 3,000 ポイントをプレゼントします。
さらに、期間中相鉄ポイントを提示の上 3,000 円(税込)以上ご利用の方へ、抽選で 20 名様に 10,000 ポイントプレゼント！
※詳しくはジョイナス公式ホームページをご覧ください。

【参加条件】
① 期間中、相鉄 Style アプリまたは相鉄ショッピングセンターアプリをダウンロードし、相鉄ポイント会員新規入会
② B1 ポイントカウンターにて年齢が確認できる身分証の提示
　※身分証明書のご持参がない場合や代理人のご対応は、ポイント付与の対象外となります。

※フード&タイム イセタン ヨコハマ、横浜髙島屋、ジョイナステラス二俣川、港南台バーズ、星天 qlay、ゆめが丘ソラトス、相鉄ライフ各店、そうてつローゼン各店、相鉄ポイントカード対象外店舗でのご利用は、本キャンペーン対象外です。
※抽選で当たる 10,000 ポイントは厳正なる抽選の上、2026 年 4 月下旬頃に自動付与予定です。

■新店舗オープン

マトエル ／ 2F ＜服飾雑貨、生活雑貨＞	
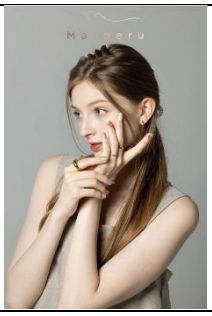	『Matoeru』は、空気のように自然にまとえる「お洒落で心地よいモノ」を国内外から集めたセレクトショップ。アレルギー対応素材のアクセサリーや、オーガニックケア用品、手焼きのうつわ、菓子など、ギフトにもぴったりなアイテムを豊富に取り揃えています。日々の生活を頑張るあなたに、「自然体で素敵になれる生活」を提案します。 【オープン日】 3 月 1 日(日)　【営業時間】 10:00～21:00 【URL】 http://frontierweb.jp
バースデイ･バー ／ B1F ＜ギフト･インテリア･生活雑貨＞	
	都会的でユニセックスなアイテムが揃うギフトショップ「BIRTHDAY BAR」。 お誕生日や結婚、出産のお祝いはもちろん、急に思いついたサプライズや頑張った自分へのご褒美を見つけるのにもぴったり。バースデイ･バーでの体験を通じて、“ギフトを贈ることが人生の楽しみ”となることを願っています。 【オープン日】 3 月 5 日(木)　【営業時間】 10:00～21:00 【URL】 https://www.palcloset.jp/birthdaybar/

	【オープニング特典】 ・横浜ジョイナス店限定アイテムを販売。好吃(ハオチー)刺繍タオルハンカチ 3 種 各 880 円(税込) ・PAL CLOSET アプリのショップフォローで、2,500 円(税抜)以上のお買上げで即日使える 5%OFF クーポン配布
フリースピリッツ / B1F ＜革小物・革鞄・革雑貨＞	
 FREE SPIRITS	「これが自分だ」と言えるものを。生きた革、生きた物語を、伝えるお店。 日本全国の職人の熱い想いを形にした革製品をお客様へ。 量産から脱却し、自分自身のスタイルを確立した職人たちが生み出す逸品ばかりを取り扱っております。 【オープン日】 3 月 13 日(金) 【営業時間】 10:00～21:00 【URL】 https://www.freespirits-yokohama.com/ 【オープニング特典】ミニミニバッグ、または亀井堂総本店フリースピリッツロゴ入り瓦煎餅をプレゼント

※記載の内容等は、予告なく変更または中止する場合がございます。

【お問合せ先】 ジョイナスインフォメーション 045-316-3200