2026年11月27日
株式会社ジェイアール東日本都市開発

南与野を照らす新定番「Xmas Jam! in Kaya-Machi」を開催！

地域の魅力と人をつなげるローカルパブ「へらじかブルーイング」タップルームもオープン！

株式会社ジェイアール東日本都市開発は、「地域の魅力を集め活性化する新たなマーケット」をコンセプトとした「Kaya-Machi」にて、**2026年12月19・20日(土・日)に、南与野初のクリスマスイベント「Xmas Jam! in Kaya-Machi」**を開催いたします。

“ぎゅっと詰める”という意味を持つ「Jam」イベントは、南与野のすてきなモノやコトをぎゅっと詰め込んだ、新定番の季節イベント。「なついろJam!」に引き続き、Kaya-Machiらしいこだわりが詰まった、大人も楽しめる**クリスマスマーケット**をお届けします。温かい食事やお気に入りの雑貨と出会えるXmasマルシェ、彩り豊かな音楽ステージやXmasフォトブースで、素敵なクリスマスをお過ごしください。

イベント当日に**Suicaのペンギングッズがもらえる「ぽかぽかJamラリー」は12月1日（火）より開始。**Kaya-Machiの店舗ご利用で、ぽかぽかな体験をお楽しみください。

さらにこの冬、「Kaya-Machi」の新店舗となる**クラフトビール醸造所「へらじかブルーイング」のタップルームがオープン。**“秋ヶ瀬”の自然と人をビールで繋ぐローカルパブとして、まずはオーナーが厳選した他社ブルワリーから仕入れたクラフトビールを提供し、2027年2月中旬以降には南与野で作るビールをお楽しみいただけます。

Kaya-Machiは、これからも多くの方々に長く愛される施設となることを目指して、地域に根ざした賑わいと交流の輪を広げていきます。

Topic❶ Xmas Jam! in Kaya-Machi 開催概要

■**日時**：2026年12月19日（土）12時～18時
12月20日（日）12時～18時

■**会場**：Kaya-Machi（埼京線南与野駅西口徒歩3分）※雨天縮小

■**主催**：株式会社ジェイアール東日本都市開発
協力：NPO法人彩の国地域活性化協会
共催：東日本旅客鉄道株式会社

■**コンテンツ**

①Xmasマルシェ
温かい食事やこだわりの雑貨と出会える、Xmas特別マルシェ✨

②Xmasステージ＆フォトブース
ステージでは南与野を彩る心地よい音楽をお届け♬
クリスマスグッズを身に着けているといいことあるかも?!

③ Suica×Kaya-Machi ぽかぽかJamラリー
クリスマスを楽しむ特別スタンプラリーを開催！🎄
Suicaのペンギングッズやかやまちクーポンがもらえるチャンス！



コンテンツ①：Xmasマルシェ　PICKUP!

お気に入りの雑貨や温かい食事を探してみましょう♪

Chopi Rich～ちょっぴリッチ～	編み物SHOP SUMI	HOSHINO CHURROS	MY STYLE
		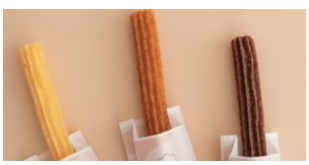	
グラスフェドバターを使用した、ヘルシーで濃厚なバターチキンカレー。 【19日(土)】	「大人可愛い」をテーマにした、かぎ針編みの温かみある小物を販売。 【19日(土)】	こだわりのチュロスで、皆さまに幸せなひとときをお届けします。 【20日(日)】	コケと動物フィギュアでつくる、小さな森のような癒しのコケテラリウムを販売。 【20日(日)】

コンテンツ②：Xmasステージ＆フォトブース

心地よい音楽を楽しめるXmas特別ステージで、素敵なひとときを。

モダンジャズ研究会



1964年創設の埼玉大学ジャズサークル。
長い歴史と伝統を受け継ぎながら、学内外で積極的に演奏活動を行う。

19日(土)
12:30〜13:00
14:00〜14:30

Cantanua.



新城温古（vo,pf）とタカスギケイ（gt）のduo。
静謐な歌と詩的なギターサウンドで
クリスマス間近の優しいひとときをお届けします。

19日(土)
15:30〜16:00
17:00〜17:30

Tom Tom candy



東京音楽大学を卒業したマリンバ・打楽器奏者によるアンサンブル。
大人も子どもも楽しめる体験型コンサート。

20日(日)
13:00〜13:30
14:00〜14:30

Christmas Special Ensemble

Saxophone Quartet & Piano



普段は別々で音楽活動をしている奏者たちが集結。この日限りのスペシャルな音色をお届け。

20日(日)
15:30〜16:00
16:30〜17:00

Xmasフォトブース by comons.k.mori

Xmasらしいこだわりのお花と古道具を詰め込んだオリジナルフォトブース



Xmasグッズを身に着けた方
マルシェでお買い物した方
チェキプレゼント！
受付でお申し出ください

コンテンツ③：Suica ×Kaya-Machi　ぽかぽかJamラリー

南与野でクリスマスを楽しむ特別スタンプラリーを開催します！温かいぽかぽかなKaya-Machiで冬を乗り切ろう！🎄

STEP 1 Kaya-Machiで ぽかぽか な体験

期間: 12/1(火)〜12/20(日)

Kaya-MachiでSuica等の交通系電子マネーを利用して、「**Xmas**」「**ぽかぽか**」な特別メニューを食べる　or
Kaya-Machi2Fの**サービスや教室**を利用

▶スタンプシールをゲット！



STEP 2 Suicaタッチ

イベント当日（12/19・20）

会場にある二次元コードをみつけて読み取ろう！
高架下「受付」では、**Suica（交通系ICカード）をタッチ**！
スタンプカードもご提示ください♪

モバイルSuica

STEP 3 カプセルトイ

イベント当日（12/19・20）

スタンプを集めて「**かやまちオリジナルカプセルトイ**」を回そう！
さらに1人1個限定で、
Suicaのペンギングッズプレゼント！



JR東日本

STEP 1 Xmas・ぽかぽかな特別メニューや体験の対象

※スタンプシールをもらえる条件は店舗により異なりますので、詳細は各店舗にてご確認ください。
※特別メニューやプレゼントは限りがございます。画像は一例となります。



※モバイルSuicaはJR東日本の登録商標です。　※Suicaのペンギンは JR東日本のSuicaのキャラクターです。　※画像やイラストはすべてイメージです。

Topic❷ 新店舗のご紹介　New Open！

へらじかブルーイング　地元店



地域の魅力と人をつなげる、埼京線沿線の新しいローカルパブ

荒川河川敷に広大な自然が広がる秋ヶ瀬エリア。
「自然と人をビールでつなぐ」をコンセプトに、秋ヶ瀬地域の農家や事業者との連携から、新たな出会いが生まれるコミュニティ拠点を目指します。

仕事帰りの一杯、休日のちょっとした贅沢に、みんなでも一人でも、
埼京線の日常に新たな「寄り道」を。
地域に根ざしたアットホームな“へらじかブルーイング”ぜひお立ち寄りください！

2026年12月中旬　タップルーム オープン
埼玉を中心に他社ブルワリーから仕入れたゲストビールをお楽しみいただけます！
2027年2月中旬以降　グランドオープン　（自社醸造のクラフトビール販売開始）

※開業日が確定しましたらKaya-Machi HPで掲載いたします。
※タップルームとは、自社醸造のクラフトビールや、期間限定で他社ブルワリーから仕入れたゲストビールを楽しめる飲食スペースです。
※タップルームオープン時点では、自社醸造ビールの販売はございません。

Kaya-Machiのご紹介

フロアマップ



① L'Authentique（パティスリー）



② SINCA（イタリアン）



③ 大衆酒場 レトロ理論（居酒屋）



④ 焼鳥S3BR（居酒屋）



⑤ ドトールコーヒーショップ（ドッグカフェ）



⑥ 天ぷら周平 Kaya-Machi（天ぷら）



⑦ へらじかブルーイング（ブリュワリー） New



⑧ Freestyle Bistro Libre（ビストロ）



⑩ まるふ商店 南与野店（八百屋）



⑪ Boulangerie EMU（ベーカリー）



⑫ SMART GOLF（シミュレーションゴルフ）



⑬ Olu hair salon（美容室）

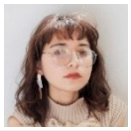

⑭ 京進の個別指導 スクール・ワン（個別指導塾）



⑮ Amie by amor（ネイルサロン）



⑯ ネイス体操教室（体操教室）



コンセプト「地域の魅力を集め活性化する新たなマーケット」

思わず歩きたくなる緑あふれる「みち」に、毎日の暮らしをより豊かに彩るお店やサービスを集めた商業施設。地元・埼玉にゆかりのある事業者さまとの連携や、賑わいとコミュニティが生まれる広場を通して、街のシンボルでもある**「与野の大カヤ」のように、地域に根差し長く愛される場所をめざしています。**

広場でのイベント出店や、今後の店舗出店については、HPより常時募集しております。お気軽にお問い合わせください。





施設概要

施 設 名 称　Kaya-Machi
所　在　地　埼玉県さいたま市中央区鈴谷二丁目６２２－２５
　　埼京線南与野駅西口から徒歩約３分
事　業　主　株式会社ジェイアール東日本都市開発
ホームページ　https://www.jrtk.jp/kaya-machi/

Kaya-Machi HP

※本リリースの画像やイラストはすべてイメージです。
※掲載の内容等は、予告なく中止・変更となる場合がございます。

※会場内にお手洗いはございません。
※お車でお越しの際は近隣のコインパーキングをご利用ください。
※ゴミは各自お持ち帰りください。

Kaya-Machiのお問合せ先

■株式会社ジェイアール東日本都市開発 埼京支社 開発管理部（鍋嶋・松本・田中・川本・前田）
TEL：048-866-6626　/　MAIL：kaya-machi@jrtk.co.jp