報道媒体関係　各位　　2019年2月吉日

[解禁時間]2019年2月11日(月・祝) 12:00

『憂国のモリアーティ』メディアプロジェクト始動！
ミュージカル『憂国のモリアーティ』最新情報！
キャラクタービジュアル+追加キャスト　公開

ミス・ハドソン：七木奏音　ジョージ・レストレード：髙木俊　ジェファーソン・ホープ：山﨑雅志

原作の『憂国のモリアーティ』は、集英社「ジャンプSQ.」で2016年8月から連載されている、構成／竹内良輔氏、漫画／三好 輝氏による人気漫画です。コナン・ドイルの「シャーロック・ホームズ」を原案に、ホームズ最大の宿敵であるモリアーティ教授視点で再構築された物語が描かれています。コミックスは最新7巻（2018年12月現在）まで刊行されており、発行部数は累計100万部を突破しています。

ストーリーは、上流階級の人間達に支配され差別が蔓延している19世紀末の「大英帝国」を舞台に、階級制度による悪を取り除き、理想の国を作ろうとするモリアーティと、宿敵シャーロック・ホームズの戦いを中心に描かれます。

ミュージカル化にあたり、脚本・演出にはダイナミックな物語創りと繊細な心理描写を得意とし、幅広い物語作りの技巧に定評がある劇団「InnocentSphere（イノセントスフィア）」の西森英行氏を迎え、音楽は多数の企業CMを手がけ、演奏家としても多くのアーティストの作品に参加している、ただすけ氏が担当。楽器の生演奏を交えた舞台作品という、ライブエンターテイメントならではの魅力を楽しんでいただけるミュージカルとなっています。

昨年、12/22（土）「ジャンプフェスタ2019」初日の「ジャンプSQ.ブース」にて、『憂国のモリアーティ』のミュージカル化、並びに舞台化が発表されました。同時に、ミュージカル『憂国のモリアーティ』の「W主演」であるウィリアム・ジェームズ・モリアーティ：鈴木勝吾、シャーロック・ホームズ：平野良の第一弾ビジュアルと、公演日程、劇場名、キャスト名などが公式サイトで発表となりました。続いて、2/4には「ジャンプSQ.」誌上でのチケット最速先行の告知と、追加キャスト発表、そして、この日よりキャラクタービジュアル写真を公式ツイッターにて毎日一人ずつ公開してきました！

『憂国のモリアーティ』メディアプロジェクト始動！若手実力派俳優が多数出演し、大きな話題となること間違いない、2019年の要注目ミュージカルとなりますので、ぜひご期待下さい！！

MUSICAL 憂国のモリアーティ MORIARTY THE PATRIOT

■ミュージカル『憂国のモリアーティ』

■公演日程・会場：
【東京】 2019年5月10日（金）～19日（日） 天王洲 銀河劇場
【大阪】 2019年5月25日（土）～26日（日） 柏原市民文化会館リビエールホール 大ホール

■原作：構成／竹内良輔　漫画／三好 輝『憂国のモリアーティ』（集英社「ジャンプSQ.」連載中）
■脚本・演出：西森英行　■音楽：ただすけ

■キャスト：※赤字が追加発表キャスト
ウィリアム・ジェームズ・モリアーティ：鈴木勝吾　シャーロック・ホームズ：平野良／
アルバート・ジェームズ・モリアーティ：久保田秀敏　ルイス・ジェームズ・モリアーティ：山本一慶　セバスチャン・モラン：井澤勇貴　フレッド・ポーロック：赤澤遼太郎／
ジョン・H・ワトソン：鎌苅健太／
ミス・ハドソン：七木奏音　ジョージ・レストレード：髙木俊／
レニー・ダブリン男爵：山岸拓生　ジェファーソン・ホープ：山﨑雅志　ブリッツ・エンダース伯爵：小南光司

安島萌　荒木栄人　伊地華鈴　大澤信児　貴嶋美愛　今野晶乃　佐々木駿也　下道純一　白崎誠也　堀部佑介　松谷嵐

キャラクタービジュアル

ウィリアム・ジェームズ・モリアーティ
鈴木勝吾

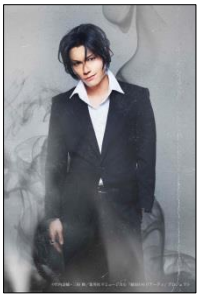

シャーロック・ホームズ
平野良

アルバート・ジェームズ・モリアーティ
久保田秀敏

ルイス・ジェームズ・モリアーティ
山本一慶

セバスチャン・モラン
井澤勇貴

フレッド・ボーロック
赤澤遼太郎

ジョン・H・ワトソン
鎌苅健太

ミス・ハドソン
七木奏音

ジョージ・レストレード
髙木俊

レニー・ダブリン男爵
山岸拓生

ジェファーソン・ホープ
山﨑雅志

ブリッツ・エンダース伯爵
小南光司

安島萌　荒木栄人　伊地華鈴　大澤信児　貴嶋美愛　今野晶乃
佐々木駿也　下道純一　白崎誠也　堀部佑介　松谷嵐

※ミス・ハドソン：七木奏音　ジョージ・レストレード：髙木俊　ジェファーソン・ホープ：山﨑雅志　は後日公開

公演概要

■チケット価格：
プレミアムチケット（※） 10,800円（税込）／一般 7,800円（税込）
※公演パンフレット（販売品）とプレミアムチケット限定グッズ（非売品）がセットになっているチケット

チケット取扱い
ローソンチケット：https://l-tike.com/m-moriarty/

◆ジャンプSQ.誌上先行（抽選）
2/4（月）12:00～2/11（月・祝）23:59

◆銀河劇場先行（抽選）
2/19（火）12:00～2/25（月）23:59
≪銀河劇場チケットセンター≫
受付URL：https://www.gingeki.jp/（PC・携帯）

◆オフィシャル先行・LEncore先行（抽選）
2/26（火）12:00～3/4（月）23:59

◆プレリクエスト先行（抽選）
3/5（火）12:00～3/11（月）23:59

◆一般発売（先着）
3/21（木・祝）12:00～
ローソンチケットURL：https://l-tike.com/m-moriarty/
≪銀河劇場チケットセンター≫
03-5769-0011（平日10:00～18:00 ※発売日のみ12:00～15:00）
https://www.gingeki.jp/（PC・携帯）※銀河劇場公演のみ

©竹内良輔・三好 輝／集英社
©ミュージカル『憂国のモリアーティ』プロジェクト

舞台公式サイト：https://www.marv.jp/special/moriarty/
舞台公式twitter：@mu_moriarty　舞台公式Instagram：@mu_moriarty

©竹内良輔・三好 輝／集英社 ©ミュージカル『憂国のモリアーティ』プロジェクト

イントロダクション：ミュージカル『憂国のモリアーティ』

時は19世紀末、大英帝国最盛期（パクス・ブリタニカ）のロンドン――。

古くから根付く完全階級制度により、上流階級の人間達に支配されている「大英帝国」。
生まれ落ちた時から一生涯の身分が決まるこの社会制度は、
必然的に人間同士の差別を生んだ。
そんな中、階級制度による悪を取り除き、理想の国を作ろうとする青年がいた。

これはジェームズ・モリアーティ、
或いはシャーロック・ホームズの 敵（かたき）の話――。

【本件に関するお問い合わせ】マーベラス　TEL：03-5769-7443 FAX：03-5769-7442
宣伝担当：杉山 E-mail：sugiyama@marv.jp HP：090-9802-9864
〒140-0002 東京都品川区東品川4-12-8 品川シーサイドイーストタワー5F