2019 年 9 月 27 日
トライオン株式会社

1 年間 1,000 時間の学習で「話せる・本物の英語力」が身に付く コーチング英会話「TORAIZ（トライズ）」が 名古屋・神戸に学習センターを今秋オープン

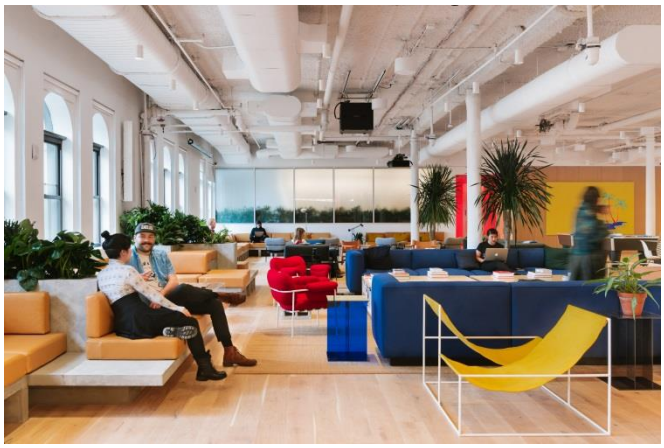

1 年間 1,000 時間の学習で、「話せる・本物の英語力」が身に付くコーチング英会話「TORAIZ（トライズ）」を運営するトライオン株式会社（本社：東京都千代田区、代表取締役社長：三木雄信）は、2019 年 10 月 9 日（予定）に名古屋、11 月 5 日（予定）に神戸へそれぞれ学習センターをオープンいたします。

・コーチング英会話『TORAIZ』　https://toraiz.jp/

この度、お客様のご要望にお応えして初めて中部圏内（愛知県名古屋市）に「TORAIZ」学習センターをオープンします。中部圏は、好調な製造業に牽引され、貿易や都市開発なども活発であり、愛知県の実質経済成長率は、前年度比+1.0%と５年連続のプラス成長を見込む（中部圏社会経済研究所 発表）など、常に上位の成長率を誇り、鋳造設備メーカーなどのグローバル企業も増加傾向にあります。神戸市においては、横浜市と並ぶ国際都市であり、企業の景況感の先行きについて、30 年 10～12 月期は、全産業で「上昇」超の見通しとなる（神戸市 経済観光局 経済部 経済政策課「神戸経済の現状」より抜粋）など、経済状況が好調であります。名古屋市、神戸市、さらに周辺地域の皆様に対して「TORAIZ」学習センターをオープンし、「話せる・本物の英語力」をご提供してまいります。

オープンに先立ち、名古屋名駅センター、神戸三宮センターともにオンラインでの無料カウンセリングのご予約を受け付けいたします。

■無料オンラインカウンセリング予約受け付けについて
オンラインセンターにて 10 月分の無料オンラインカウンセリングの予約の受付を開始いたします。なお、受講開始時期は以下記載の各センターオープン日以降となります。
※TORAIZ 公式サイト オンライン予約ページよりお申し込みください。

＜TORAIZ 名古屋名駅センター概要＞
オープン日：2019 年 10 月 9 日（水）予定
住所　　：愛知県名古屋市中村区名駅 4-6-23 第三堀内ビル 9 階 リージャス内
アクセス　：地下鉄東山線・桜通線『名古屋』駅 5 番出口より徒歩 1 分
　　JR『名古屋』駅桜通口より徒歩 2 分

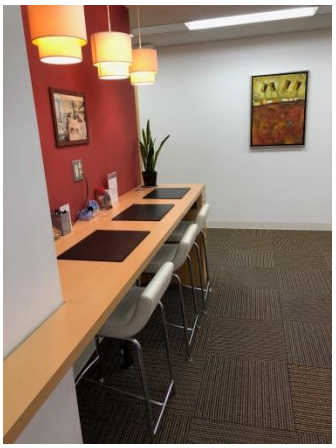

＜TORAIZ 神戸三宮センター概要＞
オープン日：2019 年 11 月 5 日（火）予定
住所　　：兵庫県神戸市中央区磯上通 7-1-5 三宮プラザ East9 階 WeWork 内
アクセス　：市営地下鉄海岸線『三宮・花時計』駅より徒歩 2 分
　　JR『三ノ宮」駅より徒歩 7 分

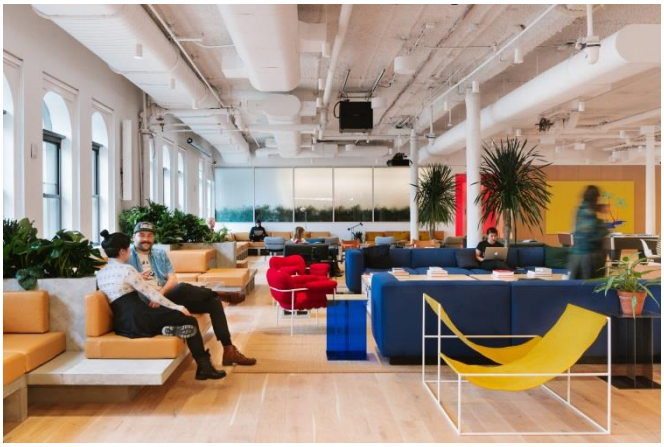

◆TORAIZ（トライズ ）とは？

1,000 時間の学習により、日本人が最も苦手とする英語のスピーキング力を身に着けることができる“本物の英語力”を追求するコーチング英会話プログラム。受講生一人ひとりにカスタマイズされた目標設定、その実現のための自己学習プログラムの作成、日々の学習サポート、2 週間に一度の面談での進捗チェックを、専任のイングリッシュ・コンサルタントが担当。

さらに、自己学習をアウトプットする場として、豊かな経験を持つネイティブ講師とのオンライン・レッスンやグループ・レッスンを学びの場ではなくケーススタディとして実施。インプットとアウトプットのサイクルを作ることで、日本にいながらにして、実践的なビジネス英語を身に着けることができるサービスです。学習モチベーションの維持のためにリアルな人との出会いを重視していることもトライズの特徴で、開校以来、受講生満足度 95.3 %（※1）、1 年間学習継続率 91.0%（※2）という実績を持ちます。

※1：当社お客様満足度調査（2018 年 12 月実施）
※2：累計受講生（受講開始 1 ヶ月以内での退会者除く）の内、受講開始から完了までに退会していない受講生の割合（2018 年 1 月当社調べ）

■会社概要
会社名：トライオン株式会社
代表取締役社長：三木 雄信
所在地：〒100-6013 東京都千代田区霞が関三丁目２－５ 霞が関ビルディング 13 階
URL: https://tryon.co.jp/
設立年月日：2006 年 12 月 20 日
資本金：1 億 6,250 万円
事業内容：英会話教室運営事業、デジタル教育事業