

2025年3月10日
東日本旅客鉄道株式会社
株式会社ジェイアール東日本物流
株式会社アリススタイル
JR東日本スタートアップ株式会社

駅で借りて駅で返すレンタルサービス「プレнта」を開始します ～身軽な列車旅を実現する「JRE 手ぶら旅」サービスを拡充します～

- 株式会社ジェイアール東日本物流（代表取締役社長：野口 忍、以下「JR 東日本物流」）と株式会社アリススタイル（代表取締役：村本理恵子、以下「アリススタイル」）は、「JR 東日本スタートアッププログラム」にて実証実験を行っていた「駅で借りて駅で返すレンタルサービス」について、このたびサービス名称を「プレнта」とし、東京駅にてサービスを開始します。
- 「プレнта」サービスは、JR 東日本グループが推進する「JRE 手ぶら旅」サービスの一環として、今後も取扱商品や拠点を増やし、手荷物預かりや「はこびyun」などの他サービスとも連携を進めることで、旅先や移動中における便利なアイテムのレンタルをよりスマートにできる社会を実現し、更に身軽な列車の旅を提供してまいります。
- 中長期ビジネス成長戦略「Beyond the Border」の掲げるすべての人々の心豊かな生活の実現を加速させるべく、今後も「JRE 手ぶら旅」サービスの拡充を推進していきます。

1. 駅で借りて駅で返すレンタルサービス「プレнта」

<サービス開始日>

2025年3月13日（木）予定

※ 予約サイト：<https://jre-prenta.alice.style/>



<レンタル品受渡場所・営業時間>

東京駅地下1階（BAGGAGE STORAGE +）有人カウンター：9:30-20:00

マルチエキューブ（ロッカー）：初電-終電

※ 営業時間は、変更となる場合がございます。

※ 予約時の受渡指定可能な時刻は、有人カウンターは19:30まで、ロッカーは23:00までとなります。
なお、受け渡しは上記営業時間内であれば、可能です。

<主な取扱商品>

防振双眼鏡（14倍）



防振双眼鏡（8倍）



小型ジンバルカメラ



AR グラス



大容量モバイルバッテリー
（PC充電可能）



マイク付き骨伝導
ヘッドフォン



リラックスアイテム（首）



折りたたみ式キッズチェア



※ 貸出可能時間は最大72時間となります。

（各商品の記載金額は、貸出時間12時間までの場合であり、貸出時間に応じて利用料金は異なります）

※ 取扱商品や利用料金は、変更となる場合がございます。

<ご利用の流れ>



※ ご予約はご利用開始日時の1か月前から5分前（有人カウンターの場合）まで可能です。

2. 「JRE 手ぶら旅」が目指す姿

JR 東日本グループでは、これまで進めてきた手荷物の当日配送サービスや多機能ロッカーサービスなどに加え、駅で借りて駅で返すレンタルサービス「ブレんた」を本格展開します。これにより、より身軽な観光、出張、ライブやスポーツ観戦等を実現します。今後も更なるサービス拡充を行い、ますます便利で豊かな「JRE 手ぶら旅」の世界を実現し、お客さまの移動時間および移動先の滞在時間の価値や、日常生活における時間価値を高めてまいります。

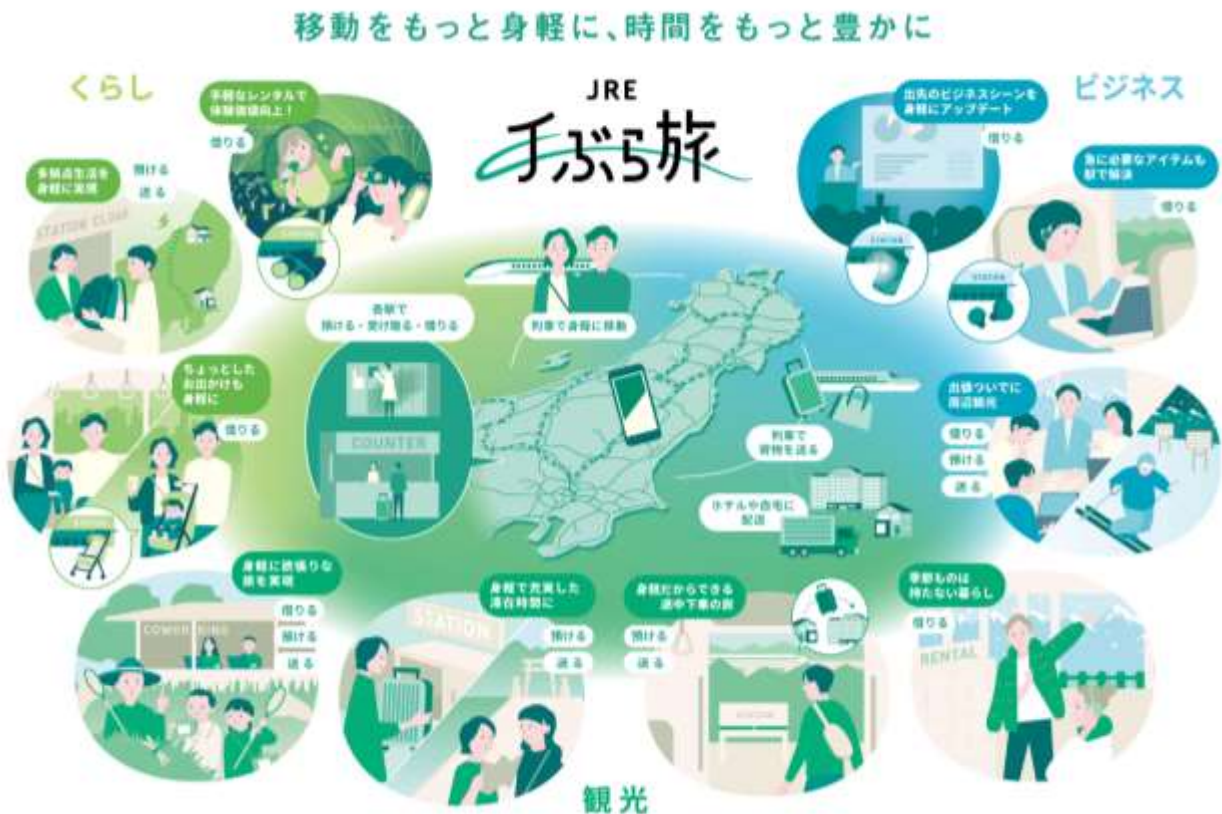

【参考：JRE手ぶら旅に関する現時点サービス】

JRE手ぶら旅の一環として、「レンタ」以外に、現在JR東日本グループで提供している主なサービスは下記のとおりとなります。引き続きサービスの拡充を図っています。

1. 手荷物の配送サービス

| 発送 | | 受取 | |
|------------------------------------------------|----------------|----------------------------------------------|---------------------------------|
| 受付場所 | 受付時間 | 場所 | 時間 |
| 東京駅 BAGGAGE STORAGE+* ¹ | 09:30~15:00 | 都内23区内及び 浦安市内のホテル | 当日 18:00頃までにご宿泊先のホテルへお届け |
| 東京駅 新幹線南のりかえ口改札前* ¹ | 09:00~15:00 | | |
| 上野駅 3階コンコース手荷物預かり所* ¹ | 10:00~14:00 | | |
| 新潟駅 お荷物サービスカウンター* ¹ | 08:00~11:30 | | |
| 盛岡駅 駅たびコンシェルジュ盛岡* ¹ | 10:30~11:30 | | |
| 仙台駅 BAGGAGE STORAGE+* ¹ | 08:30~11:00 | 東京駅改札内B1F中央 地下通路南のりかえ地下 広場(指定マルチエキューブ) | 当日 18:00から 終電までの間 |
| | 08:30~11:00 | | |
| JR東日本ホテルメッツ新潟* ¹ | 配送希望日の09:30迄 | 東京駅新幹線南のりかえ 口改札前手荷物預かり所 | 当日 18:00から 終電までの間 |
| ホテルメトロポリタン盛岡(本館・ニューイング)* ¹ | 配送希望日の10:00迄 | | |
| ホテルメトロポリタン仙台(本館・イースト)* ¹ | 配送希望日の11:30迄 | | |
| 池袋駅/上野駅/品川駅/東京駅/新宿駅の マルチエキューブ* ² | 宿泊当日の11:00迄 | 都内23区内及び舞浜 所在のホテル | 当日 18:00までに ホテルにお届け |
| 新宿駅/東京駅のマルチエキューブ* ² | 予約した発送日の20:00迄 | 指定の自宅やオフィス等 | — |

詳細は、下記ホームページをご確認ください

*¹ : <https://www.jrbutsuryu.jregroup.ne.jp/business/hoteldelivery.html>

*² : <https://www.jre-sl.co.jp>

(参考：多機能ロッカー「マルチエキューブ」)

「予約」「預入」「受取」「発送」の4つの機能を一台で利用できる多機能ロッカーです。

目的に応じて店舗に行く必要がなくなり、通勤前後や立ち寄り先など、お客さまの身近な駅のマルチエキューブ1台でシームレスな利用ができるようになります

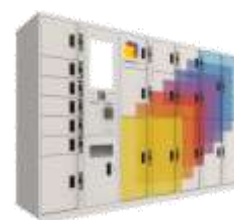
2. 「ベビカル」 <https://babycal-jre.com/>

「もっと気軽に子供と外出できる社会を！」をコンセプトに、子育て世帯が子供と気軽に外出できる社会の実現を目的とした、外出先でも便利に利用できる予約可能なベビーカーのレンタルサービスです。2021年4月にサービスを開始し、現在では北海道から沖縄まで240箇所以上での展開となり、さらなる拠点拡大およびサービスの拡充を図っています。



【JR 東日本スタートアッププログラム】とは

2017年度から「JR 東日本スタートアッププログラム」を毎年開催し、これまで10回開催しました（2022年度から年2回開催）。スタートアップ企業のさまざまな優れたアイデアや最新技術などを、駅や鉄道、グループ事業の経営資源や情報資産を活用した協業の提案を募り、実証実験などを経て、実装していくプログラムです。これまでに合計138件の提案を採択しました。

【JR 東日本スタートアップ株式会社】とは

JR 東日本スタートアップ株式会社は、JR 東日本グループとスタートアップ企業との共創を推進するコーポレートベンチャーキャピタルです。

| | |
|--------|-----------------------------------------------------------------|
| 所在地 | 東京都港区高輪 2-21-42 TokyoYard Building 7F |
| 代表者 | 代表取締役社長 柴田 裕 |
| 設立 | 2018年2月20日 |
| 事業内容 | 事業シーズや先端技術の調査・発掘、ベンチャー企業への出資、JR 東日本グループとの協業推進 |
| 企業 URL | https://jrestartup.co.jp |

【株式会社アリススタイル】とは

「モノの貸し借りを通して、体験を平等に提供できる社会つくる」という企業理念のもと、独自のシェアリングプラットフォームを活用した事業連携の強化、新規プロダクト開発等に取り組んでいます。「モノ」を取り巻く様々な社会課題解決に向けて、SDGsを実現する社会インフラの構築を実現するべく活動しております。

| | |
|--------|-------------------------------------------------------------------------------------|
| 所在地 | 東京都港区南青山 2-5-7 バイオフィリアプレイス南青山 4F |
| 代表者 | 代表取締役 村本 理恵子 |
| 設立 | 2016年6月23日 |
| 事業内容 | モノの貸し借りアプリ「Alice.style（アリススタイル）」の開発・運営 |
| 企業 URL | https://www.corporate.alice.style/ |