

Tsubo
× Lab

はり・きゅう・指圧処

「ツボ×ラボ」ご利用案内

Tsubo×Lab はり・きゅう・指圧処

ツボ×ラボとは

- ✓「施術をもっと自由に」をコンセプトに、大阪市北区・南森町にあるシェア治療院です。
- ✓鍼灸師・あん摩マッサージ指圧師の国家資格を持つ施術者が自分らしく輝ける施術環境を提供します。
- ✓保険施術に対応し実務経験を積み、将来開業を目指す方のサポート体制も◎
- ✓低価格で上質な空間を実現。



営業時間

【施設利用】

✓9:00～23:00 完全予約制

✓個室5ブース＋待合スペース

【アクセス】

✓大阪駅前より市バスで11分

✓梅田から(地下鉄・JR)で1駅

✓3駅・4路線に対応

✓京都・神戸からもアクセス良好

大阪市北区東天満2丁目2-3
ダイアパレス南森町 6階604号室

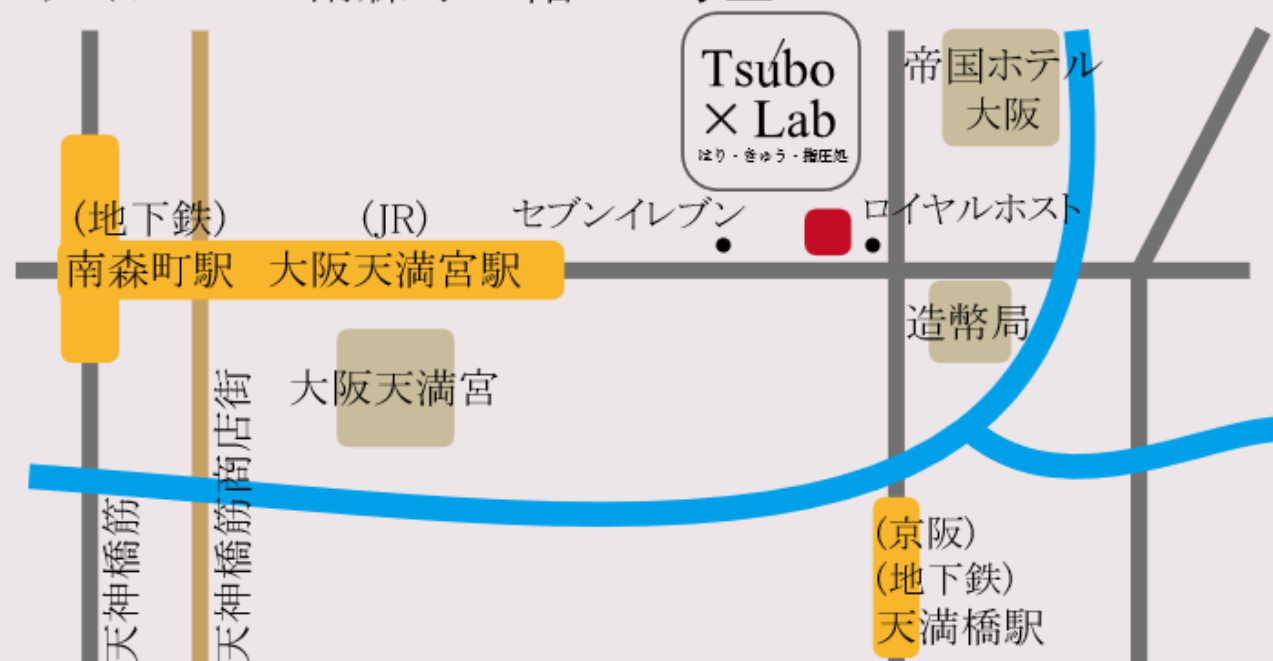

★最寄駅までの所要時間
東梅田から2分
北新地から2分
天王寺から12分
日本橋から7分
京橋から3分

★最寄駅 【3駅4路線利用可能】
〈地下鉄〉堺筋線・谷町線 〈JR東西線〉
南森町駅 大阪天満宮駅
⇒9番出口から220m
〈京阪電鉄〉天満橋駅
⇒13番出口から800m

ツボ×ラボで出来ること

- ✓自費施術◎
- ✓医療保険(療養費)取り扱い◎
- ✓書類作成用のパソコン・プリンター完備◎
- ✓出張施術にも対応◎
- ✓24時間オンライン予約可◎
- ✓面倒な掃除・洗濯不要◎
- ✓マット・枕・タオル備品完備◎
- ✓ロッカー利用で手ぶらでOK◎

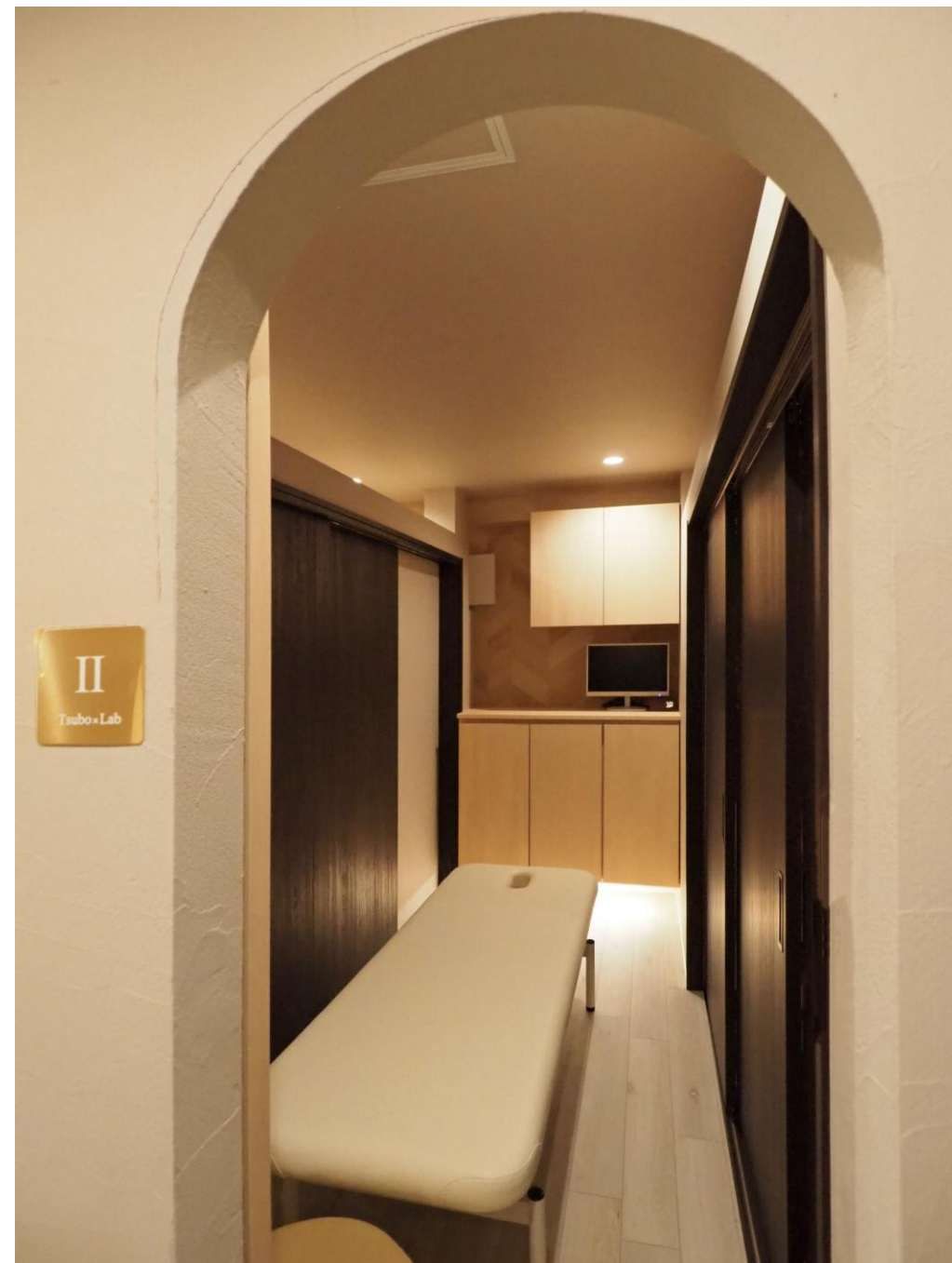

会員制度



ベーシック会員

| | 時間 | 料金 | 療養費取り扱い |
|-----|------|--------|-----------|
| A会員 | 80時間 | 33,000 | あり ロッカー貸出 |
| B会員 | 50時間 | 22,000 | なし |
| C会員 | 10時間 | 11,000 | あり |

ビジター会員

| | 時間 | 料金 | 療養費取り扱い |
|-----|------|--------|---------|
| A会員 | 80時間 | 44,000 | 可 |
| B会員 | 50時間 | 33,000 | なし |
| C会員 | 10時間 | 22,000 | 可 |

- ✓ 会員プランをご選択いただき、月額料金をお支払いいただく形となっております。
- ✓ 指定業界団体加入＋賠償責任保険加入で「ベーシック会員」として割引料金が適用されます。
- ✓ これらへのご加入がない場合は「ビジター会員」として、通常料金が適用されます。
- ✓ A・B会員様の利用時間超過分は、1時間あたり550円(税込)の追加料金が発生します。
- ✓ ご登録後は、当サイト内でのご紹介や、会員さま専用ページへのHP・SNSリンク掲載も可能です。活動の広がりをしっかりサポートいたします。

自費施術をする場合の試算

<1回の施術料金>

- 4,000円～15,000円？
平均**7,000円/回**として

<1回の施術時間>

- 40分～90分？
1施術2時間使用すると
1か月間に**40施術**可能(A会員)
@7,000×40=
280,000円

(施術料金5,000円でも、
200,000円が可能！！)



健康保険を活用した場合の試算

【療養費の保険施術】

- ・ 週5日稼働1日4時間6名施術

@1700×6×20日＝

¥204,000＋α？

【プラスαで保険の訪問施術をした場合】

- ・ 鍼灸を週3回

@4070×12日＝48,840/人

- ・ マッサージ施術を週2回

@4550×8日＝36,400/人



訪問施術可能範囲

- ✓ 訪問施術をする際には
起点からの距離が16km
までと決められている
- ✓ ツボ×ラボを起点にし
た場合大阪市を中心と
した人口密集地の多く
をカバーしている

施術所から半径16km以内の円内

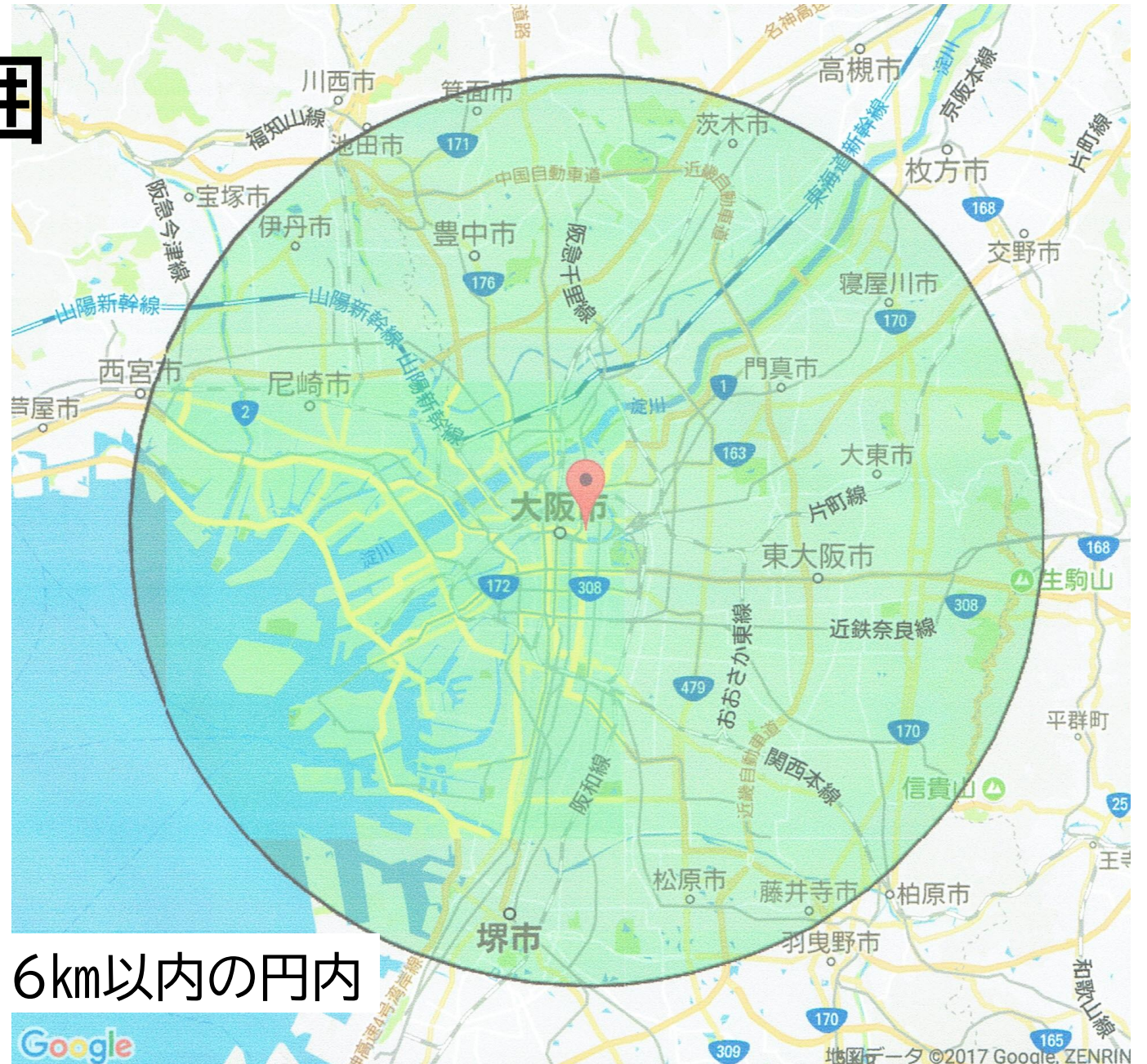

施設設備

- 電動昇降ベッド
各施術室に完備
(幅65cm～70cm)
- 消毒用アルコール



施設設備

各部屋独立の照明調光

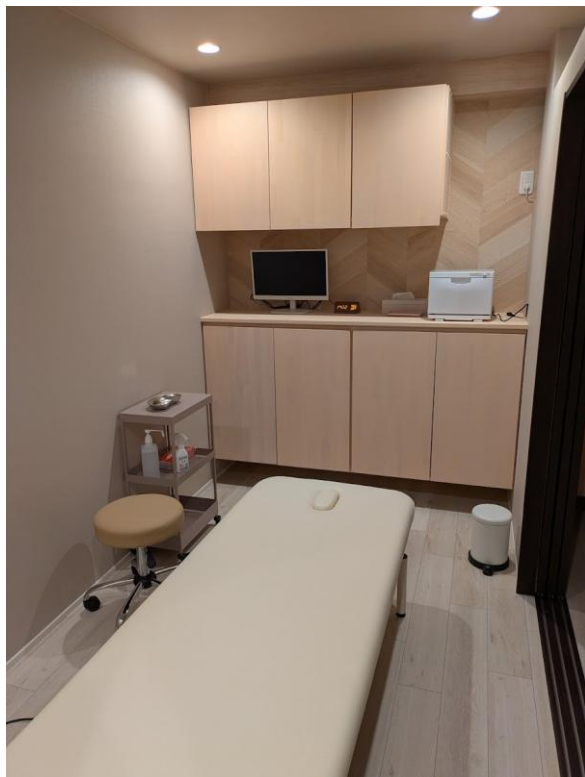

間接照明



施設設備・備品

カイロブロック



施術マット



施設設備・備品

ホットキャビ



遠赤・パルス



施設設備・備品

Wi-Fi & 音響用Bluetoothアンプ



PC接続用モニター



サポート体制

- セミナー利用可能
施術室Ⅰ～Ⅲを繋げて使用
すれば仲間を集めて練習会
や講習会も可能に！



サポート体制

【ホームページ掲載】
ご希望に応じて会員紹介
リンク貼付致します

会員様ご紹介

ツボ×ラボでは、さまざまな分野で活躍する施術者の方々が、それぞれのスタイルでご利用くださっています。ご興味のある施術者がいらっしゃいましたら、ぜひ直接ご連絡・ご予約ください。

※こちらのページでは、現在ご利用中の会員様のプロフィールや外部リンクを掲載しています。
ツボ×ラボでは、新たな会員様も随時募集中です。ご興味のある方はお気軽にお問い合わせください。



美容矯正サロン ACUSiA 【アキュシア】
N／鍼灸師

プロフィール・専門分野
美容鍼をメインに、小顔・骨盤・姿勢矯正など

活動時間・対応内容
完全予約制です。まずは外部リンクから空き状況をご確認ください。

外部リンク
[ホットペッパービューティ](#)



はじめちゃん／鍼灸師・あん摩マッサージ指圧師

プロフィール・専門分野
先天性白内障により視覚に障がいを持ち、弱視です。2002年にあん摩マッサージ指圧師と鍼灸師の国家資格を取得し、20年で延べ2万人以上の施術実績を通して豊富な経験を積んできました。今、つらいと感じている体の不調や、気づかないうちに溜まっている疲れやストレスを一緒に改善していきたいと考えています。

活動時間・対応内容
完全予約制です。まずは外部リンクから空き状況をご確認ください。

外部リンク
<https://hajime-terii.com/>

サポート体制

- ・名刺・パンフレット作成サポート
必要に応じて販促物の作成・購入
サポート致します

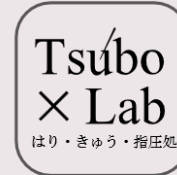

AGUSIA

兼森 奈大

Nao Kanamori

Tel : 030-0181-5331

Mail : acusia0718@gmail.com

URL : @acia-0718

7.7 MON
GRAND
open 鍼灸シェア治療院
ツボ×ラボ はり・きゅう・指圧処

こんな悩みありませんか？

- 治療院を持ちたいけど、開業資金が…
- 勤務しているけど、自分のペースでやってみたい…
- 患者さんはいるのに、場所がない…
- 保険の取り扱いがよくわからない…

その悩み、すべて解決します。

- 完全予約制の時間貸し施術ブース
- 1時間375円から利用可能
- 診療費取り扱いサポートあり(保険施術対応)
- オンライン予約
- 必要な設備や備品はそろっています

Reception

例えば、こんな方に最適！

- 副業で治療を始めたい方
- 開業準備中の方
- 保険の実務経験を積みたい方
- 練習や技術の場を探している方

Treatment room

ツボ×ラボ はり・きゅう・指圧処
大阪市北区東天満2-2-3ダイアパレス南森町604号
大塚メトロ谷町線：南森町駅 徒歩3分
JR東武線：大阪天満宮駅 徒歩3分
京阪本線：天満橋駅 徒歩9分

お問い合わせは
ダイアパレス
よりご連絡ください

大阪市北区東天満2丁目2-3
ダイアパレス南森町 6階604号室

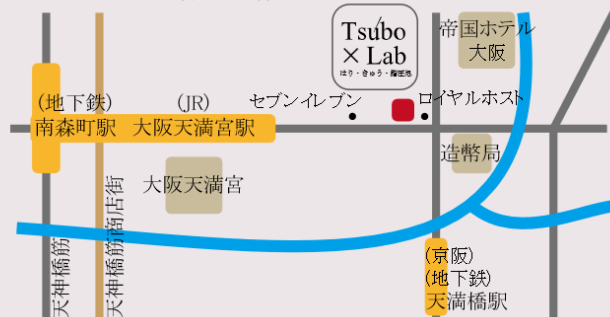

★最寄駅までの所要時間
東梅田から2分
北新地から2分
天王寺から12分
日本橋から7分
京橋から3分

★最寄駅【3駅4路線利用可能】
＜地下鉄＞堺筋線・谷町線＜JR東西線＞
南森町駅 大阪天満宮駅
⇒9番出口から220m
＜京阪電鉄＞天満橋駅
⇒13番出口から800m



ご利用の流れ

➤ 施術者登録

保健所に施術者登録をします

【必要書類】

- 免許証原本
- 免許証コピー2部
- 本人確認書類
(運転免許証orマイナカード)

様式2-① (あはき変更)

施術所届出事項変更届出書

令和7年6月9日

大阪市保健所長 様

開設者住所
(法人に所属する場合は、所在地及び主たる事務所の所在地)
〒530-0041
大阪市北区天神橋1丁目13-9-505
氏名: 株式会社QVファクトリー
代表取締役 足永裕次郎
(電話番号: 090-9562-5470)

下記のとおり、施術所の届出事項に変更を生じたので、届け出ます。

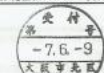
| | | | |
|--|--|---------------------------------------|----------------------------|
| 1 施術所の名称 | ツボ×ラボ はり・きゅう・指圧処 | 一人施術所 | 併設施設 |
| 〒530-0044 | | 有 <input checked="" type="checkbox"/> | 有 <input type="checkbox"/> |
| 2 開設の場所 | 大阪市北区東天満2-2-3ダイアパレス604 | (電話番号: 090-9562-5470) | |
| 3 業務の種類 | <input checked="" type="checkbox"/> あんまマッサージ指圧 <input checked="" type="checkbox"/> はり <input checked="" type="checkbox"/> きゅう | | |
| 4 変更事項 | <input type="checkbox"/> ① 開設者の氏名及び住所 <input type="checkbox"/> ② 学名称 <input type="checkbox"/> ③ 営業所の種類 <input checked="" type="checkbox"/> ④ 従事する施術者の氏名 <input type="checkbox"/> ⑤ 構造設備の概要 <input type="checkbox"/> ⑥ その他 | | |
| 5 変更の理由 | 希望しない場合は、その理由を記載してください。 希望する <input type="checkbox"/> 希望しない <input type="checkbox"/> 【理由】 <input type="checkbox"/> 社員福利厚生目的 <input type="checkbox"/> 経営面 <input type="checkbox"/> 会員制 <input type="checkbox"/> その他() | | |
| 6 変更年月日 | 令和7年6月4日 | | |
| 【添付書類】 | 1 業務に従事する施術者について変更があったとき ① 新たな施術者の免許証の写し (原本との照合必須) ② 新たな施術者の運転免許証等の本人確認書類の写し (原本との照合又は開帳者による照合必須) 2 構造設備を変更したとき 3 開設者および施術者の氏名の変更の届出は変更の写し、労働者名簿 4 構造設備の変更は変更の写し、図面等 5 一人施術所の場合は、構造設備の変更及びその届出が必要。 | | |
| 【一人施術所の特例】「あんまマッサージ指圧・はり・きゅう」と「柔道整復」の施設開設は、各々専用のものを設けなければならないが、特例として「施設の従事者が一人のみの場合で、その従事者が双方の免許を有する場合」のみ施設開設の使用を認めている。 【併設施設】同一箇所での「あんまマッサージ指圧・はり・きゅう」と「柔道整復」双方の施設開設を開設する場合。 | | | |
| 保健福祉センター受付印  7.6.9 大阪市長 谷川 謙三 | | 大阪市保健所受付印 施設番号 1・10・12 生 | |

提出部数 2部
大阪市では法令に基づく開設手続きを行っている施設等の情報を本市ホームページに掲載しています。

様式2-① (あはき変更)

業務に従事する施術者の氏名一覧

施術者氏名一覧については、施設所業務に従事するすべての施術者を記載し、変更のあった施術者の欄を未読で囲んでください。

| 施設所氏名 生 年 月 日 | 免 許 番 号 | | | | 目が見え ない(聴覚) |
|--------------------------|--------------------------|--------------------------|-----|--|-------------------------------------|
| | あんま | はり | きゅう | | |
| S・H・R 29-4 25 第 177656 号 | S・H・R 29-4 25 第 177379 号 | | | | <input type="checkbox"/> |
| () 都・道・府・県 第 号 | () 都・道・府・県 第 号 | () 都・道・府・県 第 号 | | | |
| S・H・R 56-4 25 第 25781 号 | S・H・R 27-3 30 第 6262 号 | S・H・R 57-3 30 第 6185 号 | | | <input type="checkbox"/> |
| (東京) 都・道・府・県 第 号 | (大阪) 都・道・府・県 第 号 | (大阪) 都・道・府・県 第 号 | | | |
| S・H・R 5-7 7 第 196179 号 | S・H・R 5-7 7 第 195943 号 | | | | <input type="checkbox"/> |
| () 都・道・府・県 第 号 | () 都・道・府・県 第 号 | () 都・道・府・県 第 号 | | | |
| S・H・R 14-4 30 第 116835 号 | S・H・R 14-4 30 第 122000 号 | S・H・R 27-8 31 第 121916 号 | | | <input checked="" type="checkbox"/> |
| () 都・道・府・県 第 号 | () 都・道・府・県 第 号 | () 都・道・府・県 第 号 | | | |
| S・H・R 25-4 30 第 163131 号 | S・H・R 25-4 30 第 162802 号 | | | | <input type="checkbox"/> |
| () 都・道・府・県 第 号 | () 都・道・府・県 第 号 | () 都・道・府・県 第 号 | | | |

厚生労働大臣が与えた免許については「() 都・道・府・県 第 号」欄を使用して下さい。
※あんまマッサージ指圧師、はり師、きゅう師等に関する法律施行規則第22条第6項の規定による。

提出部数 2部
大阪市では法令に基づく開設手続きを行っている施設等の情報を本市ホームページに掲載しています。

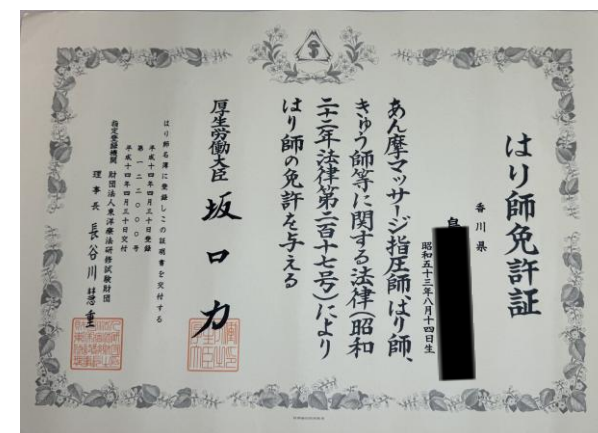
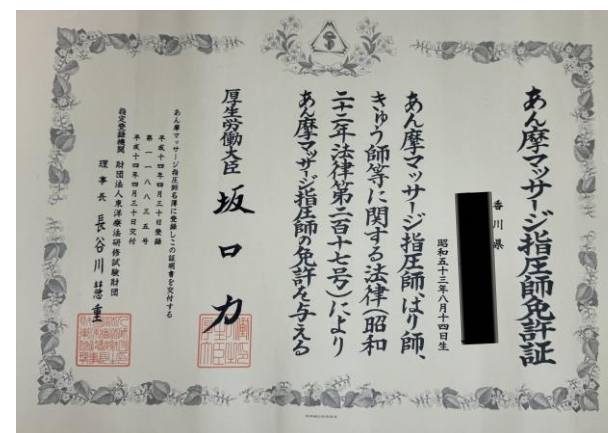

ご利用の流れ

➤業界団体入会

【入会加入いただく団体等】

- ・全日本鍼灸マッサージ師会
- ・大阪府鍼灸マッサージ師会
- ・地域鍼灸マッサージ師会
- ・賠償責任保険

+

- ・東洋療法協同組合
(療養費取扱い者)



入会のご案内

公益社団法人 大阪府鍼灸マッサージ師会
大阪府知事認可 大阪府東洋療法協同組合

様式第一号

入会申込書

年 月 日

公益社団法人
大阪府鍼灸マッサージ師会 会長 殿

私儀、此の度貴会の趣旨目的に賛同し入会致します。

届出人

| 所 属 | 1C 師会 |
|-----|-------|
| 師会長 | 長永裕次郎 |

※ 入会申込書は、所属師会を経由し、本会に届け出る。こと。
※ 本会に、各免状の写し・開設届の写しを添付すること。
※ 右本欄内は、記入不要です。(所属師会長記載欄)

| | |
|-------|---|
| フリガナ | 鳥井 一 |
| 氏 名 | 鳥井 一 |
| 免許種別 | あん摩マツサージ師 2級 2級 2級 |
| 生年月日 | 昭和53年 8月14日 西暦番号 1978 372 4136 |
| 自宅住所 | 〒658-0022 大阪府東淀川区深江浦1-4-31-313 5F 5F |
| Eメール | terishinkyu@gmail.com |
| フリガナ | 株式会社Vラヂオリー |
| 施術所名 | 1F×2F 1323-0355 大阪府東淀川区深江浦1-4-31-313 5F 5F |
| 施術所住所 | 大阪府東淀川区深江浦2-2-3 987-1115 大阪府東淀川区深江浦2-2-3 987-1115 |

誓約書

私は、公益社団法人 大阪府鍼灸マッサージ師会（以下「大鍼師会」という）に入会の
うちは、下記項目を遵守することを、ここに誓約いたします。

1. 大鍼師会の趣旨目的に賛同し、大鍼師会の事業に積極的に協力します。
2. 社会的な信用を失墜させる行為をいたしません。
3. 法令及び定款並びに諸規程を遵守します。
4. 総会及び理事会の議決に基づく義務を履行します。
5. 入会申込事項等に変更が生じたときは、速やかに届け出ます。
6. 個人情報などの守秘義務事項は、在籍中は元より退会した場合にも他に漏らしません。
7. 会費は、遅延なく納入します。

ご利用の流れ

➤ツボ×ラボ会員登録

【会員プランの選択】

ビジター会員

| | 時間 | 料金 | 療養費取り扱い |
|-----|------|--------|---------|
| A会員 | 80時間 | 44,000 | 可 |
| B会員 | 50時間 | 33,000 | なし |
| C会員 | 10時間 | 22,000 | 可 |

有資格者であればどなたでもすぐに入会いただけます



ご利用の流れ

➤ツボ×ラボ会員登録

【会員プランの選択】

ベーシック会員

| | 時間 | 料金 | 療養費取り扱い |
|-----|------|--------|-----------|
| A会員 | 80時間 | 33,000 | あり ロッカー貸出 |
| B会員 | 50時間 | 22,000 | なし |
| C会員 | 10時間 | 11,000 | あり |

大阪府鍼灸マッサージ師会や
全日本鍼灸マッサージ師会の
会員が対象となります



ご利用の流れ

➤ツボ×ラボ会員登録
【ベーシック会員プランの選択】
～ベーシックA会員限定～

初年度新規入会キャンペーン

- 初月会費無料
- 2か月目1万円割引
- ロッカー使用料無料

※キャンペーン会員は数量に限りがあり先着順となります



ご利用の流れ

➤ 施術室予約

【予約システム使用方法】

- 「健康にはり」予約専用サイトにアクセスし日時とブースを確保する。
- 「健康にはり」を初めて使用する場合、「新規登録はこちら」の欄からアカウント作成してください。
- スマートフォンアプリが便利。



ご利用の流れ

➤ 施術室利用方法

【ご利用当日の流れ】

- 予約時刻になったら開錠し入室してください。
- 施術室の備品等の確認、必要な物は事前にご準備ください。
- 御利用後は現状復帰を基本とし、ベッド・マット類のアルコール消毒をお願いします。

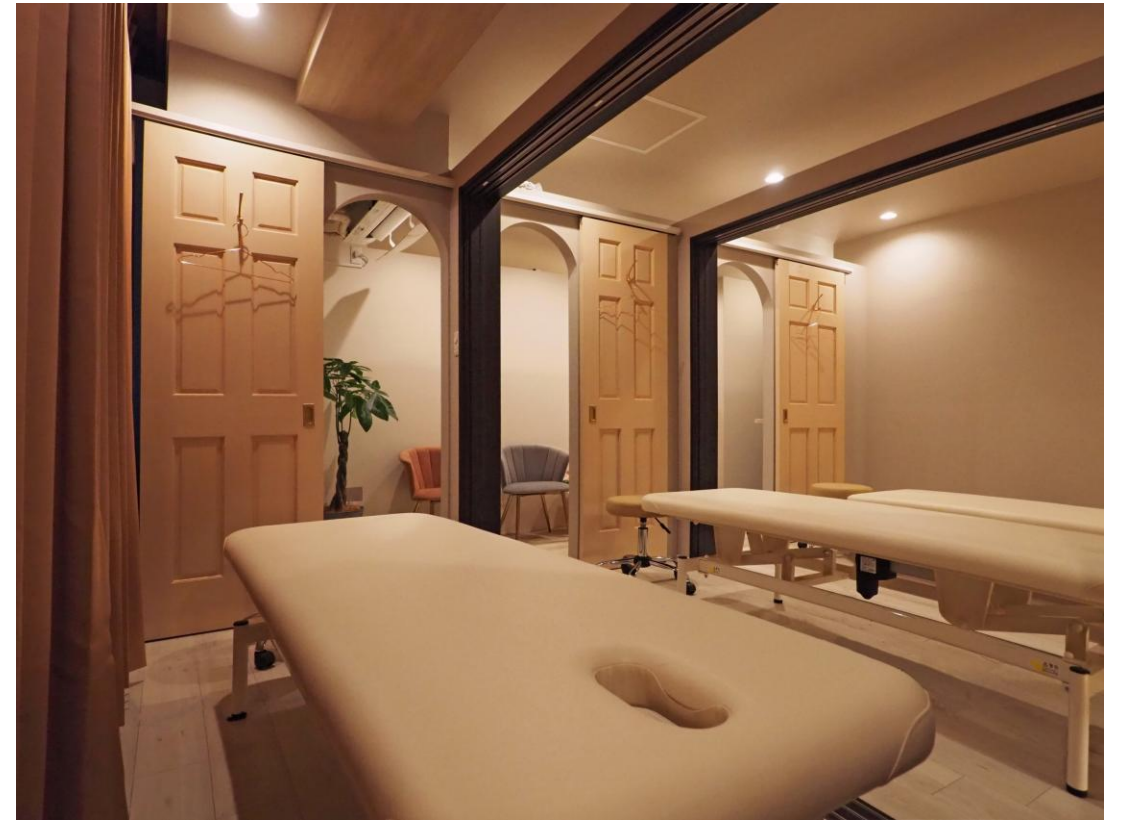

注意事項

【エアコンの利用】

- 温度設定について
冬は20℃・夏は27℃
を基準に±2℃
の範囲で調整して、必要に応じてリモコンの「パワフル」ボタン
をご使用ください



【BGMの利用】

- Bluetoothアンプをご利用ください
- 近隣のご迷惑となる大音量はお控えください
- 同時にご利用になられる方へのご配慮をお願いします
- 基本はバックヤードのDELL製pcのデスクトップからのショートカットよりYouTubeを立ち上げるとリラックスピアノがかかりますのでご利用ください

注意事項

【冷蔵庫・洗濯機の利用方法】

- 冷蔵庫は譲り合ってお使いください。開封済みの食品・飲料を保存する際は記名をお願いします。長期間ご利用ない場合は処分致します。
- タオル類の洗濯物はカゴに入れておいてください。
- 白衣等個人の洗濯機の利用も可能です。ご利用方法をご確認ください。



【ゴミの分別】

- 缶・ペットボトルと可燃物を分けて入れてください
- 廃鍼は廃鍼用缶へ
- お灸の燃えかす等は膿盆にいられた状態でシンクへ





さあ始めよう

- ツボ×ラボは安心・快適な施術環境を提供します
- 会員としての成長と業界貢献を応援します
- お問い合わせ先
【運営会社】
株式会社QVファクトリー

