

## アパホテル&リゾート〈札幌〉屋内プールオープン！ プールサイドにはバレルサウナとレストランバーも新設

アパホテルネットワークとして全国最大の841ホテル123,467室(建築・設計中、海外、FC、アパ直参画ホテルを含む)を展開するアパホテル株式会社(本社：東京都港区赤坂3丁目2-3 社長 元谷 英美子)は、2024年7月20日(土)にアパホテル&リゾート〈札幌〉(北海道札幌市南区川沿4条2)館内1階スペースに屋内プール「DOSANCO」をプレオープンし、2024年8月8日(木)には隣接区画に新設のレストランバー(Restaurant Bar EZO)の営業を開始してグランドオープンする。

今回、新型コロナウイルス感染症収束に伴い急速に回復するインバウンド需要や、価値観の多様化を背景に伸長するレジャー需要の取り込みを目指しアパホテルのリゾートブランドの強化に取り組む中で、アパホテル&リゾート〈札幌〉の高付加価値化に舵を切った。

屋内プール「DOSANCO」は開放的な全面ガラス張り仕様で、プールサイドにはバレルサウナを2基設置、プールを水風呂代わりにサウナ体験を楽しむことができる。

屋内プール「DOSANCO」は宿泊者無料で利用することが出来、水着やサウナハット等のグッズレンタル・販売も行う予定。

アパホテル&リゾート〈札幌〉は、北海道エリアのランドマークホテルとして、宿泊者に快適なリゾート空間を提供していく。



■プール概要

項目	仕様
名称	屋内プール「DOSANCO」
営業時間	<p>① 夏季（7月20日～9月30日）プール水温26℃ 採暖室としてサウナ利用可  <b>【宿泊者のみ】</b> 7:00～11:00 / 19:00～22:00  <b>【宿泊・日帰り】</b> 11:00～19:00</p> <p>② 夏季以外（10月1日～）プール水温22℃ 採暖室としてサウナ利用可  <b>【宿泊者のみ】</b> 7:00～11:00 / 19:00～22:00  <b>【宿泊・日帰り】</b> 下記時間の完全予約制（最大2組 1組6名様上限）  (1)11:00～12:45 (2)13:00～14:45 (3)15:00～16:45  (4)17:00～18:45</p> <p>※日帰りは客室付プランの利用が条件です。</p>
設備	<p>① プール（4m×12m×深さ1.1m）</p> <p>② バレルサウナ2基</p> <p>③ 冷温水シャワー</p> <p>④ サマーベッド</p> <p>⑤ 更衣室</p> <p>⑥ レストランバー（Restaurant Bar EZO）</p>
利用料金 （税込）	<p>① 夏季（7月20日～9月30日）</p> <p><b>【宿泊者】</b> 無料</p> <p><b>【日帰り】</b> 大人1名1,500円 / 4歳～11歳1名1,200円  ※日帰り客室付プラン利用に加えて上記料金が必要です。</p> <p><b>【貸切】</b> 平日1時間11,000円 / 土日祝1時間16,500円</p> <p>② 夏季以外（10月1日～）</p> <p><b>【宿泊者】</b> 無料（7:00～11:00 / 19:00～22:00）</p> <p><b>【宿泊・日帰り】</b> 11:00～19:00は、利用人数により下記料金にて変動  1名様 3,000円 2名様 5,000円 3名様 6,800円  4名様 8,400円 5名様 9,500円 6名様 10,500円  ※11:00～19:00は別途予約が必要となります。  ※宿泊・日帰り客室付プラン利用に加えて上記料金が必要です。</p>
アメニティ	<p><b>【貸出品】</b> タオルセット（有料300円）、サンダル（無料）、サウナマット（無料）</p> <p><b>【販売品】</b> 水着、ゴーグル、サウナハット</p>

8月8日（木）のグランドオープンと共に、隣接区画を改装して営業を開始する Restaurant Bar EZO は、北海道の地元食材を使ったレストランバーをコンセプトに、プールサイドでも楽しめる食事やドリンクを提供するほか、アミューズメント施設（ダーツ・カラオケ）など宿泊者の夜の憩いの場として気軽に利用できるバー空間も提供する。

# Restaurant Bar 蝦夷 EZO

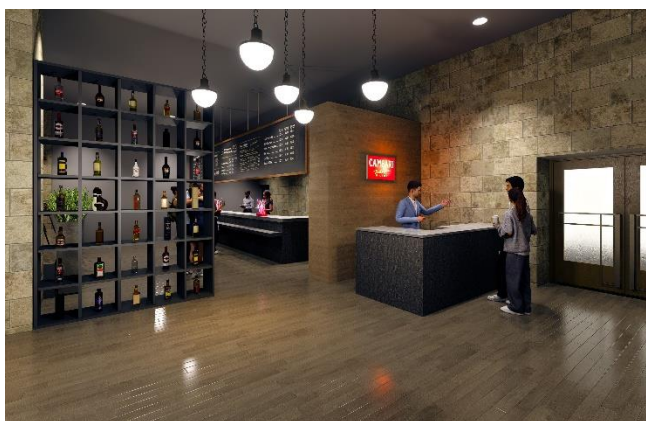

エントランス



カウンター

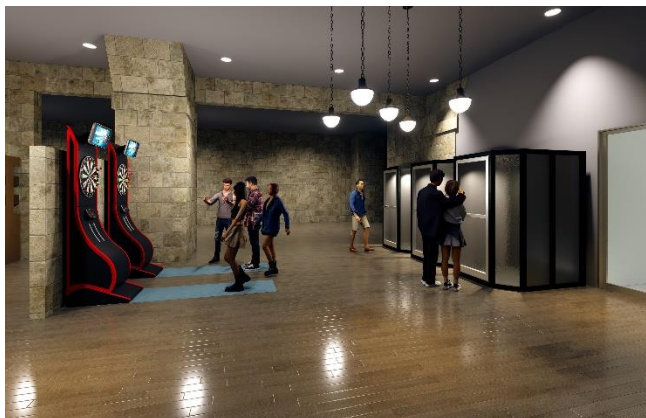

アミューズメント



客席

■ホテル概要

ホテル名	アパホテル&リゾート〈札幌〉(ホテル No. 131)
所在地	〒005-0804 北海道札幌市南区川沿4条2丁目
電話番号	0570-010-111
アクセス	JR 新千歳空港駅から快速エアポートで札幌駅まで約36分。JR「札幌駅」仮設バス乗り場(26番)からバス(快速7、8番)で約30分「川沿5条2丁目」下車。地下鉄南北線「真駒内駅」バスターミナル(9番)からバス(南96・環96”南沢入口先廻り”)で約10分「川沿5条2丁目」下車。
構造 / 規模	RC造 / 地上14階建
客室数	全903室 <ul style="list-style-type: none"> <li>・スタンダードシングルルーム 90室 (1,200mm幅 / 1ベッド)</li> <li>・DENBA 空間シングルルーム 5室 (1,200mm幅 / 1ベッド)</li> <li>・ダブルルーム 12室 (1,400mm幅 / 1ベッド)</li> <li>・スタンダードツイン 664室 (1,100mm幅 / 2ベッド)</li> <li>・デラックスツインルーム 9室 (1,100mm幅 / 2ベッド)</li> <li>・トリプルルーム 40室 (1,100mm幅 / 3ベッド)</li> <li>・フォースルーム 82室 (1,100mm幅 / 4ベッド)</li> <li>・スイートルーム 1室 (1,200mm幅/2ベッド)</li> </ul>
館内施設	屋内プール「DOSANCO」／大浴場「喜楽の湯」「粹美の湯」／宴会場「Luxe」 会議室「GRACE」／居酒屋「海へ」／Restaurant Bar EZO／お土産屋「HOKKAIDO AKARENGA」 リラクゼーション「Luana Spa」／コインランドリー／駐車場(250台無料)
公式HP	<a href="https://www.apahotel.com/hotel/hokkaido-tohoku/hokkaido/resort-sapporo/">https://www.apahotel.com/hotel/hokkaido-tohoku/hokkaido/resort-sapporo/</a>

【アパグループ】

アパホテルネットワークとして全国最大の841ホテル123,467室(建築・設計中、海外、FC、アパ直参画ホテルを含む)を展開している。2010年4月にスタートした「SUMMIT 5(頂上戦略)」を継承し、2022年4月より新たな5ヶ年計画「AIM5 ~APA Innovative Movement」を始動。アフターコロナにおけるニーズの変化やDX化の波を捉えながら、国内で圧倒的なNo.1ホテルチェーンとなるべく、2027年3月末までにアパホテルネットワークとして15万室展開を目指す。

■お問い合わせ先 ※写真データ等必要な場合はメールにて送信します。

アパグループ東京本社 会長室  
 住所：東京都港区赤坂3丁目2-3  
 電話：03-5570-2113 FAX：03-5570-2138  
 E-Mail：sec@apa.co.jp URL：www.apa.co.jp