NEWS RELEASE

報道関係各位

2026 年 11 月 24 日

世界 20 カ国以上で展開するシンガポール発「Frasers Hospitality」が国内２軒目、首都圏初進出

「フレイザープレイス六本木東京」11 月 25 日（水）本格始動

世界のビジネスエリートが選ぶ「ブレジャー（出張＋余暇）」の新たな拠点

六本木の歴史を受け継ぐ「松」をモチーフにした空間再生と、“住むように滞在する”上質なサービスレジデンス体験を提供

「心を動かす体験で、世界に価値ある場所を創る」という企業理念のもと、世界 20 カ国以上で 100 を超える施設を展開するグローバルホスピタリティブランド「Frasers Hospitality（フレイザーズ・ホスピタリティ、本社：シンガポール）」は、国内 2 軒目、首都圏初進出となるサービスアパートメント『フレイザープレイス六本木東京』を 11 月 25 日（水）に本格開業いたします。当施設は先行プレオープンを経て、短期の出張・観光から中長期の滞在までシームレスに対応する受け入れ体制を整え、グランドオープンを迎えました。日本有数のビジネス拠点と国際交流拠点を併せ持つ六本木。大使館や外資系企業、美術館などの文化施設が集積する**国際色豊かな街で「住むように滞在する」をコンセプトに誕生**しました。滞在スタイルの多様化や、進化する宿泊ニーズに対応し、都心の滞在・宿泊における価値観が大きく変化するなか、当施設は**プロジェクトベースで滞在する多国籍企業のビジネスパーソンをはじめ、世界的に需要が高まる「Bleisure（ブレジャー：出張＋余暇）」市場を牽引**する、従来のホテルとは一線を画すアッパーアップスケールなサービスレジデンスです。多彩なライフスタイルに対応し、自宅の快適性とホテルサービスを兼ね備えた宿泊体験を提供いたします。





一泊から長期滞在までさまざまなスタイルに応える都市型レジデンス



ビジネスのグローバル化や働き方の多様化に伴い、出張にプライベートな余暇を組み合わせる滞在スタイルが世界的な潮流となっています。プロジェクトベースで滞在する多国籍企業のビジネスパーソンをはじめ、世界的に従来の宿泊特化型ホテルにとどまらず、「プライベートを自宅のように寛げる居住性」と「充実したホテルクオリティの機能・サービス」を両立した滞在環境へのニーズが急速に高まるなか、世界主要都市のプライム・ロケーション（一等地）への進出にこだわる Frasers Hospitality は、この進化する宿泊ニーズに応え、国際色豊かな六本木の一等地に「住むように滞在する」を体現する新たな拠点を本格始動いたします。

【フレイザープレイス六本木東京の特長】

■デザインコンセプト「Chic & Vibrant（洗練と活力）」

館内デザインは、六本木の地名の由来の一つとされる「松」に着想を得て設計されています。都会的なシャープさと自然の生命力が共鳴する「Chic & Vibrant」な空間を演出し、訪れるゲストに洗練された心地よさと活力を与えます。



フロントデスク

■街の記憶を未来へつなぐサステナブルな建築再生

本施設は、既存の建築資産を壊すことなく有効活用しながら、新たな宿泊施設へと生まれ変わらせた再生プロジェクトです。価値あるモノを受け継ぎ、街の歴史や記憶を未来へ紡ぐというサステナブルな価値観を体現した、次世代の都市型ホスピタリティのあり方を提示しています。



コリドール

■短期から中長期滞在までシームレスに応える居住性とフルサービス

客室は、1 ベッドルーム、2 ベッドルームからモダンで快適なスタジオプレミアまで、最大 4 名までご利用いただける全 6 タイプ、172 室をご用意しています。

1 泊のビジネス出張や観光から、数週間～数カ月におよぶプロジェクト滞在まで多様なライフスタイルに対応します。全ての客室に機能的なキッチンスペースや洗濯乾燥機を完備しており、短期旅行から長期のビジネス滞在まで快適にお過ごしいただけます。自宅のような快適性を備えた客室で日常のライフスタイルを崩さずに滞在が可能です。さらに館内にはミーティングルームやフィットネスジム、ラウンジを備えており、滞在中は朝食もお楽しみいただけます。

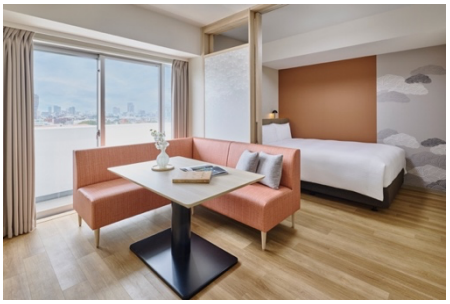

2 ベッドルーム デラックス



2 ベッドルーム プレミア

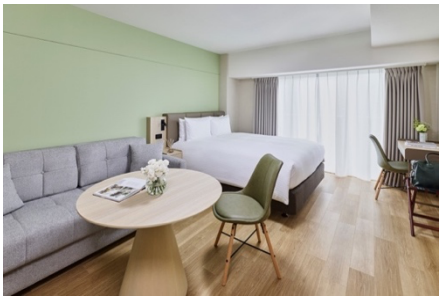

スタジオ プレミア



レジデンスラウンジ



ミーティングルーム



フィットネスジム

■国際都市・六本木の文化と繋がるローカル体験

六本木一丁目駅徒歩約 5 分、六本木駅徒歩 7 分という利便性を活かし、都心のビジネス街はもちろん、美術館や商業施設などのカルチャースポットへも自在にアクセスできます。地域と有機的に繋がりながら、「暮らすように働き、滞在を愉しむ」東京ならではの都市体験を提案してまいります。

【施設概要】

施 設 名 称 ：フレイザープレイス六本木東京（Fraser Place Roppongi Tokyo）
所 在 地 ：〒106-0032 東京都港区六本木 3 丁目 17-10
ア ク セ ス ：東京メトロ南北線「六本木一丁目駅」より徒歩約 5 分
東京メトロ日比谷線「六本木駅」より徒歩約 7 分、都営大江戸線「六本木駅」より徒歩約 8 分
開 業 日 ：2026 年 10 月 1 日 ※本格始動：2026 年 11 月 25 日
客 室 数 ：172 室

サービス・設備：客室内・館内無料 WiFi、レジデンスラウンジ、24 時間対応のフロント・コンシェルジュサービス、
コワーキングスペース、レストラン・朝食サービス、セキュリティ・防犯カメラ完備、ミーティングスペース、
荷物預かりサービス、フィットネスジム
客室内設備：キッチン・コンロ・冷蔵庫、食器類・ダイニングテーブル・チェア、洗濯機、ハウスキーピングサービス
運 営 会 社 ：Frasers Hospitality Tokyo2 株式会社
公 式 サイト :https://www.frasershospitality.com/ja/japan/tokyo/fraser-place-roppongi-tokyo/

【客室概要】

客室タイプ	定員	広さ	ベッドタイプ	室数
スタジオデラックス	2 名	25 ㎡	ダブルベッド又はワイドダブルベッド 1 台	96 室
スタジオプレミア	2 名	33 ㎡	ワイドダブルベッド 1 台 ソファベッド 1 台	24 室
1 ベッドルームデラックス	2 名	29 ㎡	ダブルベッド 1 台	16 室
1 ベッドルームプレミア	2 名	35 ㎡	ダブルベッド 1 台	16 室
2 ベッドルームデラックス	4 名	53 ㎡	キングベッド 1 台 ダブルベッド 1 台	12 室
2 ベッドルームプレミア	4 名	70 ㎡	キングベッド 1 台 ダブルベッド 1 台	8 室

Frasers Hospitality（フレイザーズ・ホスピタリティ）

Frasers Hospitality は、「心を動かす体験で、世界に価値ある場所を創る」を企業理念に掲げる、シンガポール発祥の世界的ホスピタリティ企業です。27 年以上にわたり、アジア太平洋、欧州、中東、アフリカ地域において多彩な宿泊施設を展開し、ホスピタリティ業界を牽引してまいりました。シンガポールに本社を構える当社は、シンガポール国内の 2 施設から事業を開始し、現在では世界 20 か国・100 施設以上を擁するグローバルなポートフォリオへと成長しています。現在、Frasers Hospitality は、サービスアパートメント、ホテル、プレミアム賃貸住宅の分野において、世界有数かつ成長著しい投資・運営企業の一つとして、世界各地の優れたロケーションで付加価値の高い宿泊体験とソリューションを提供しています。
また、長年にわたり培った投資・運営ノウハウを活かし、ホスピタリティ資産の価値を最大限に引き出すことで、ステークホルダーおよびビジネスパートナーの皆様に持続的な価値創造を実現しています。
Frasers Hospitality は、Frasers Property の戦略的事業部門として、Fraser Suites Reserve、Fraser Suites、Fraser Residence、Fraser Place、Capri by Fraser、Modena by Fraser の 6 つの個性的なブランドを展開しています。これらのブランドは、快適性、利便性、そしてパーソナライズされたサービスを通じて、洗練されたお客様の多様なニーズにお応えしています。
卓越したホスピタリティへの揺るぎない取り組みは世界的にも高く評価されており、数々の業界賞や国際的なアワードを受賞しています。Frasers Hospitality は、宿泊体験の新たな価値を創造し続けるリーディングカンパニーとして、今後もお客様に特別な滞在体験を提供してまいります。
詳しくは、公式ウェブサイト（www.frasershospitality.com）または LinkedIn をご覧ください。

【本件に関する報道関係者からのお問い合わせ先】
フレイザープレイス PR 事務局（株式会社サニーサイドアップ内）
担当：田中（080-4191-6365）、村瀬（070-1269-0652）、高橋、杉本
E-mail：fraser_place@ssu.co.jp