

【キャンメイク】乾燥による化粧崩れを防ぐ保湿ルースパウダー 人気&定番アイテムの新色とともに1月下旬に新発売

3wayスリムアイルージュライナー、クリームチーク、メルティールミナスルージュ（ティントタイプ）に新色が仲間入り



株式会社井田ラボラトリーズ（本部：東京都千代田区、代表取締役社長：井田 仁幸）は、かわいい・リーズナブル・高品質な商品でキレイを応援するメイクアップブランド「キャンメイク」から、2022年1月下旬に新商品「シルキールースモイストパウダー」と「3wayスリムアイルージュライナー」「クリームチーク」「メルティールミナスルージュ（ティントタイプ）」の新色（各1色）を限定発売いたします。

【商品概要】

「シルキールースモイストパウダー」限定1色 ¥968（税込）

塗付した瞬間、さらさらシルク肌！

乾燥による化粧崩れを防ぎ、長時間しっとりとした肌をキープする保湿ルースパウダー誕生

- 塗布した瞬間、シルクのヴェールをまとったようなさらさらな肌へ
- 長時間、しっとり肌をキープ。ふんわり軽い使用感で、素肌感のある仕上がりに
- ソフトフォーカス効果のあるパウダー配合で肌の凹凸をフラットに見せ、毛穴をカバー
- お肌を自然にトーンアップして、くすみや色ムラもカバー
- 27種の美容液成分配合（内、お肌引き締め成分3種配合）
- お肌のことを考えた処方設計
- 単品使用時には、石けんのみでオフが可能
- 紫外線吸収剤、パラベン、アルコール、タール系色素、鉱物油、香料フリー
- SPF23・PA++
- こだわりのふわっふわなパフ付き
- 心地良い肌ざわりの毛足3mmのふわっふわパフは、粉含みバツグン
- 汚れが目立ちにくい、ピンクベージュの色付きパフ



※店舗様によって陳列開始日が異なる為、発売日の表記は「1月下旬」でお願いいたします。

コスメカレンダー等で、どうしても日付が必要な場合は「1月31日」にてお願いいたします。

【商品に関するお問い合わせ先】 株式会社 井田ラボラトリーズ <https://www.canmake.com/contact/>
TEL：0120-44-1184（月～金 9:00～17:30 祝祭日、年末年始、夏期休業を除く）

◆カラー展開（全1色）

- ・〈限定〉01 シルキーベージュ…お肌に自然になじむベージュ



「3wayスリムアイルーージュライナー」 限定1色 ¥770（税込）

ふたえ強調・涙袋の影・アイブランパー効果と3wayに使える、激細筆の目元用透けルーージュライナーに
“影色”と“血色”のいいとこどりカラー「シアーオレンジ」が新登場！

■ 3wayで使えるリキッドアイライナー

・3wayの効果

ふたえ強調 … アイシャドウの色に馴染んでラインが浮きにくい

涙袋の影 … 影を作ると同時に、血色感もUP！

アイブランパー効果※ … 下まぶたのぷっくりした部分全体に描くと、アイブランパー効果を発揮！

※メイクアップ効果による

- ・3つの効果を同時に使うことで、目元全体に血色感が生まれ、影色よりも明るい印象に！

■ ダブルラインや涙袋の影も自然に描ける、こだわりの激細筆

- ・筆を根元から細くして、描きやすい距離と適度なコシになるように仕上げた短い筆

■ ウォータープルーフ&スマッジプルーフで水・汗・皮脂・こすれに強い

■ 美容液成分配合



02 シアーオレンジ

◆カラー展開（全2色／新発売 限定1色）

- ・01 ピュアレッド…血色感重視で可愛い印象になる透けレッド

- ・〈限定〉02 シアーオレンジ…肌なじみが良く、大人っぽい印象になる透けオレンジ

<使用方法>

①ふたえ強調ダブルライン

- ・ふたえの方：ふたえの線に沿ってラインを描く
- ・ひとえの方：ふたえにしたい部分にラインを描く

②涙袋の影

- ・にこっと笑ったときに下まぶたがぷっくりする部分にアイシャドウ等で涙袋を作る
その後、下に1本影を描いて、すぐに指でぼかすと自然で立体的なぷっくり涙袋が完成

③アイブランパー効果

- ・下まぶたのぷっくりしている部分全体に「アイルーージュライナー」を塗布。
その上からラメシャドウ等をのせると、血色感のあるぷっくり下まぶたに。さらに、影も描くともっと可愛さUP！

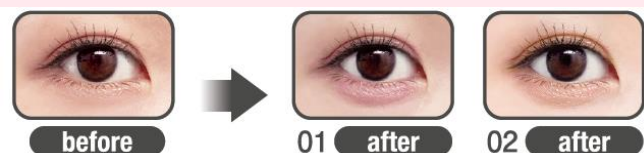

※仕上がりイメージ

※店舗様によって陳列開始日が異なる為、発売日の表記は「1月下旬」でお願いいたします。

コスメカレンダー等で、どうしても日付が必要な場合は「1月31日」にてお願いいたします。

【商品に関するお問い合わせ先】 株式会社 井田ラボトリーズ <https://www.canmake.com/contact/>
TEL：0120-44-1184（月～金 9:00～17:30 祝祭日、年末年始、夏期休業を除く）

「クリームチーク」 限定1色 ¥638 (税込)

クリームチークから、あか抜けた華やかさを演出する、限定色「みかんシャーベット」が仲間入り

■サラサラに変化するメルティージェルタイプで発色自由自在

- ・肌に溶け込み、まるで上気したような自然な血色感を再現して長時間続く
- ・なめらかなジェルが肌に伸ばすとサラサラに変化。内側しっとり、外側サラサラの快適なつけ心地

■どんなファンデーションとも好相性

- ・ツヤ肌仕上げ...リキッドファンデーションの上に
- ・ふんわり肌仕上げ...パウダーファンデーションの上のせ、さらにその上からフェイスパウダーを重ねると、まるで桃のようなふんわり感UP!

■発色長モチの裏ワザ

- ・クリームチークを下地に使って、上からパウダーチークを重ねると更にモチUP!



22みかんシャーベット

◆カラー展開 (全8色/新発売 限定1色)

- ・05 スウィートアプリコット...元気な印象のアプリコットオレンジ
- ・07 コーラルオレンジ...ハッピーなコーラルオレンジ
- ・14 アップルクリームレッド...赤ちゃんほっぺを叶えるレッド
- ・16 アーモンドテラコッタ...オトナな血色感をもたらすレンガ色
- ・17 キャラメルラテ...オシャレ感をプラスできるキャメル色
- ・19 シナモンミルクティー...抜け感を出せるベージュ
- ・21 タンジェリンティー...まろやか優しいげコーラルベージュ
- ・〈限定〉22 みかんシャーベット...あか抜けた華やかさを出すみかん色

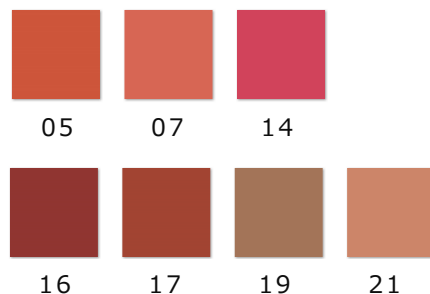

「メルティールミナスルージュ (ティントタイプ)」 限定1色 ¥880 (税込)

とろけるような塗り心地が人気の“生リアルージュ”から、粘膜カラー「ジンジャーオレンジ」が登場!

■とろけるようになめらかな質感

- ・唇にのせると、とろけるような質感に。スルスルと抵抗感なくのびて唇に密着

■ベタツキが気にならず、重ね塗りしても軽やか

- ・メイク直しの際、何度塗り重ねても重たくならず、ずっと軽やかな使用感

■ティント効果で透け色長持ち×上品なツヤ感

- ・美容オイル配合で、潤いを保ちながらみずみずしさを感じる上品なツヤ感を演出

■唇の荒れ&乾燥を防ぐリップケア

- ・水分蒸散を防ぐ「ワセリン」配合。乾燥しがちな唇をしっかり保湿し、縦じわの目立たないふっくらとハリのある唇をキープ



T07ジンジャーオレンジ

※店舗様によって陳列開始日が異なる為、発売日の表記は「1月下旬」でお願いいたします。

コスメカレンダー等で、どうしても日付が必要な場合は「1月31日」にてお願いいたします。

【商品に関するお問い合わせ先】 株式会社 井田ラボトリーズ <https://www.canmake.com/contact/>
TEL: 0120-44-1184 (月~金 9:00~17:30 祝祭日、年末年始、夏期休業を除く)

◆カラー展開（全6色／新発売 限定1色）

- ・T01 ブライドピンクコーラル…好感度UPの定番カラー、ピンクコーラル
- ・T02 ロゼミルクティー…顔色が悪く見えにくい、上品なピンクベージュ
- ・T03 ディアレストレッド…ピュアな発色が愛らしい、真紅のレッド
- ・T04 スウィートガナッシュ…まろやか発色の大人色、ブラウン
- ・T06 サクラエンジェル…まるで赤ちゃん唇仕上げ、ベビーピンク
- ・〈限定〉T07 ジンジャーオレンジ…やわらかい印象になる粘膜カラー



*ご注意：非常にやわらかい口紅ですので、以下の点にご注意の上ご使用ください。

- ・高温・多湿・直射日光を避けて保管してください。
- ・2～3mm程度繰り出してご使用ください。
- ・中身が側面容器と擦れて削れる可能性があります。使用後は、容器のふちを拭いてからキャップをお閉めください。

「メルティールミナスルージュ（ティントタイプ）」&「クリームチーク」は、合わせ使いがおすすめ！



透明感のある美しい発色の「メルティールミナスルージュ(ティントタイプ)」と鮮やかな高発色の「クリームチーク」は、相性ぴったり！それぞれカラーバリエーションも豊富に揃えているので、なりたい仕上がりで選んで、合わせて使うだけで、あか抜けふんわりメイクに。

マスクメイク時には、「クリームチーク」を少し高めにほお骨部分にのせてツヤ&血色感をプラス。マスクの下には、「メルティールミナスルージュ(ティントタイプ)」を仕込めば、マスクを外した時もかわいさキープ！

【キャンメイクについて】

「かわいく・たのしく・輝きたい！」キャンメイクはメイクでみなさんを応援するブランドです。旬のカラーを提供し、お客様の“こうあったらいいのに！”をかなえる商品づくりを目指しています。これからもずっと、“かわいく高品質”をリーズナブルに提供していきます。

公式サイト：<https://www.canmake.com/>

Instagram：<https://www.instagram.com/canmaketokyo/>

Twitter：<https://twitter.com/canmaketokyo>

Facebook：<https://www.facebook.com/CANMAKE.TOKYO>

◆商品クレジット

シルキールースモイストパウダー	《限定》01 シルキーベージュ	¥968（税込）
3wayスリムアイルージュライナー	《限定》02 シアーオレンジ	¥770（税込）
クリームチーク	《限定》22 みかんシャーベット	¥638（税込）
メルティールミナスルージュ（ティントタイプ）	《限定》T07 オレンジベージュ	¥880（税込）

※店舗様によって陳列開始日が異なる為、発売日の表記は「1月下旬」でお願いいたします。

コスメカレンダー等で、どうしても日付が必要な場合は「1月31日」にてお願いいたします。

【商品に関するお問い合わせ先】 株式会社 井田ラボトリーズ <https://www.canmake.com/contact/>
TEL：0120-44-1184（月～金 9:00～17:30 祝祭日、年末年始、夏期休業を除く）