2026 年 11 月 25 日

シェフのこだわりが詰まった『周年記念 クリスマスコース』を提供

提供期間：2026 年 12 月 19 日（土）～25 日（金）

「ホテル日航立川 東京」（東京都立川市／総支配人　伊藤寿章）では、ホテル開業 11 周年を記念した『周年記念 特別コース』を 2026 年 10 月～12 月にレストラン「All Day Dining 紗灯」にて提供しています。12 月 19 日（土）～25 日（金）の 7 日間は、クリスマスに合わせて『周年記念 クリスマスコース』をご用意します。また、同期間中、夕食に本コース料理が付いた宿泊プランを販売します。



周年記念 クリスマスディナーコース

ランチ・ディナーに提供する『周年記念 クリスマスコース』では、クリスマスカラーを取り入れた華やかなメニューをお楽しみいただけます。

前菜には、クリスマスリースに見立てた抹茶のケークサレに柚子のジュレを添えた一品をご用意します。スープはゴボウのポタージュにミルクエスプーマを重ね、ピンクペッパーとパセリをあしらいました。さらにディナーコース限定で、真鯛のポワレを、ハーブやスパイスが香るノイリー酒を使用したソースとともにお召し上がりいただけます。

メインディッシュには、低温調理でしっとりと柔らかく仕上げた黒毛和牛のグリルをご用意。フォン・ド・ヴォーに黒トリュフとマデラ酒を合わせたフランス料理の王道のソースと、メイプルシロップの豊かな香りが広がるクランブルを合わせました。

デザートには、ピスタチオ生地にピスタチオのバタークリームとラズベリーのジャムを重ね、クリスマスカラーに仕立てたオペラを提供します。苺・赤すぐり・ラズベリーのマリネを添え、果実の酸味をアクセントにしています。

ひと皿ごとにシェフのこだわりを感じられるこの時期だけの限定コースが、大切な方との特別なひとときを演出します。

■ 『周年記念 クリスマスコース』概要

提供期間：2026 年 12 月 19 日（土）～25 日（金） ＜7 日間限定＞

提供時間：ランチ 11:30～14:30（土・日曜日 15:00 まで）／ ディナー17:30～21:00

提供店舗：ホテル日航立川 東京 レストラン「All Day Dining 紗灯」（1 階）

特　　典：ご注文メニューに応じて乾杯ドリンク 1 杯をプレゼント

・ランチコース　・・・ スパークリングワイン

・ディナーコース ・・・ シャンパン

料　　金：

周年記念 クリスマスランチコース　　7,000 円

周年記念 クリスマスディナーコース　12,000 円

【ご予約・お問い合わせ】

＜WEB＞ https://x.gd/83tM0

※『周年記念 黒毛和牛コース』をご選択ください。

TEL. 042-503-9100　（6:45～21:00／レストラン「All Day Dining 紗灯」）

公式サイト：https://hotelnikko-tachikawatokyo.jp/restaurant/plan/christmas_course2026/

※ 料金は消費税・サービス料込

※ ランチタイムに、ディナーコースのご用意も可能です。前日までのご予約で承ります。

■メニュー

◆周年記念 クリスマスランチコース



オードブル　抹茶のケークサレ 柑橘の香り リースに見立てて

ス ー プ　ゴボウのポタージュ ミルクのエスプーマ ファソン・ノエル

メ イ ン　低温調理した黒毛和牛肩ロースのグリル
ペリグーソースとメイプル香るクランブルと共に

デザート　ピスタチオとラズベリーのオペラ 赤い果実のマリネ
雪の結晶に見立てたサブレブルトンを添えて
コーヒーまたは紅茶

◆周年記念 クリスマスディナーコース



アミューズ　食前の一品

オードブル　抹茶のケークサレ 柑橘の香り リースに見立てて

ス ー プ　ゴボウのポタージュ ミルクのエスプーマ ファソン・ノエル

ポ ワ ソ ン　真鯛のポワレ 茸のリゾット ノイリー酒のアクセント

メ イ ン　低温調理した黒毛和牛サーロインのグリル
ペリグーソースとメイプル香るクランブルと共に

デザート　ピスタチオとラズベリーのオペラ 赤い果実のマリネ
雪の結晶に見立てたサブレブルトンを添えて
コーヒーまたは紅茶

■『周年記念朝夕付き宿泊プラン』概要

宿泊期間：2026 年 12 月 19 日（土）～25 日（金）

対象客室：モデレートダブル、モデレートツイン、ハリウッドツイン、デラックスツイン

内　　容：対象客室でのご滞在／夕食（周年記念 クリスマスディナーコース）／朝食（和洋ブッフェ）

【ご予約・お問い合わせ】

＜WEB＞ https://x.gd/6mj7B

※『周年記念 黒毛和牛ディナーコース 2 食付き宿泊プラン』をご選択ください。

TEL. 042-521-1111（代表）

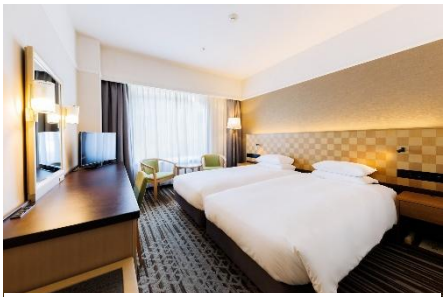

ハリウッドツイン

■ホテル日航立川 東京について

開　　業：2015 年 11 月 11 日

所 在 地：〒190-0022　東京都立川市錦町 1 丁目 12-1

アクセス：JR 立川駅南口から徒歩 7 分

多摩モノレール 立川南駅から徒歩 8 分

施設紹介：地上 11 階。客室数 100 室、レストラン 1 店舗、大小 7 の宴会場、チャペル、ウェディングサロン、写真室などを備える総合施設。

公式サイト https://hotelnikko-tachikawatokyo.jp

本件リリースに関するお問い合わせ

ホテル日航立川 東京　マーケティング室　井口 伸治／西谷 歩

〒190-0022　東京都立川市錦町 1-12-1　TEL.042-503-9104（直通）　FAX.042-521-1281

Email. hnt@hotelnikko-tachikawatokyo.jp