



Daiwa House®
Group

N e w s R e l e a s e

2022年2月17日

報道関係各位

大和ハウスリアルティマネジメント株式会社
代表取締役社長 伊藤光博
東京都千代田区飯田橋 2-18-2

■JR 熊本駅より熊本市電「花畑町駅」徒歩2分 「ダイワロイネットホテル熊本銀座通り」オープン

大和ハウスグループの大和ハウスリアルティマネジメント株式会社（本社：東京都千代田区、社長：伊藤光博）は、2022年2月17日（木）、「ダイワロイネットホテル熊本銀座通り」をオープンします。

なお、当ホテルのオープンにより、当社が運営するダイワロイネットホテルは全国で75カ所目、熊本県内では2カ所目となります。

当ホテルは、地上13階建て、総客室数は180室、熊本市電「花畑町駅」（「熊本駅前駅」から熊本市電（熊本市交通局）約12分乗車）より、徒歩2分の場所に位置しています。「銀座通り」に面した繁華街の中心に立地しているため、ビジネスだけでなく観光にも適しています。

外観は、「熊本城」の「いぶし瓦」をイメージした銀色と木の温かみを組み合わせたデザインとし、エレベーターホールには、「熊本城」の力強さを感じられるよう黒の内壁を取り入れました。

客室は、ゆっくりとくつろげるよう、落ち着いたきのあるインテリアで設えています。バス・トイレは全室でセパレートタイプ※のレイアウトを採用。また、12階と13階にある「ジュニアスイートルーム」からは「熊本城」を臨むことができます。

※、「ユニバーサルツインルーム」を除く。



【 「ダイワロイネットホテル熊本銀座通り」外観 】

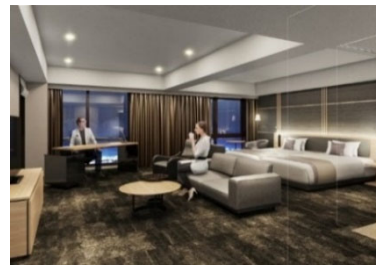

【 客室（ジュニアスイートルーム） 】

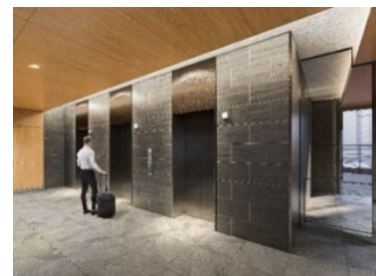

【 エレベーターホール 】

【建物の概要】

物件名称	「ダイワロイネットホテル熊本銀座通り」																								
所在地	〒860-0807 熊本県熊本市中央区下通1丁目9番1号																								
交通	熊本市電（熊本市交通局）「花畑町駅」より徒歩約2分																								
敷地面積	1,273.32㎡																								
建築面積	778.50㎡																								
延床面積	8,356.48㎡																								
構造・階数	鉄骨造・地上13階建て																								
建物用途	1階 コンビニエンスストア「セブンイレブン」（2022年2月17日オープン） レストラン（店舗未定） 2階 フロント・ロビー レストラン「菅乃屋 銀座通り店」（朝食会場） 3階～13階 客室180室																								
客室	<table border="0"> <tr> <td>モデレートダブルルーム</td> <td>: 33室</td> <td>21㎡</td> </tr> <tr> <td>デラックスキングルーム</td> <td>: 21室</td> <td>26㎡</td> </tr> <tr> <td>モデレートツインルーム</td> <td>: 55室</td> <td>26㎡</td> </tr> <tr> <td>スーパーアツインルーム</td> <td>: 27室</td> <td>28㎡</td> </tr> <tr> <td>デラックスツインルーム</td> <td>: 34室</td> <td>30㎡</td> </tr> <tr> <td>キッズルーム</td> <td>: 2室</td> <td>28㎡</td> </tr> <tr> <td>ジュニアスイートルーム</td> <td>: 6室</td> <td>60㎡</td> </tr> <tr> <td>ユニバーサルツインルーム</td> <td>: 2室</td> <td>30㎡</td> </tr> </table>	モデレートダブルルーム	: 33室	21㎡	デラックスキングルーム	: 21室	26㎡	モデレートツインルーム	: 55室	26㎡	スーパーアツインルーム	: 27室	28㎡	デラックスツインルーム	: 34室	30㎡	キッズルーム	: 2室	28㎡	ジュニアスイートルーム	: 6室	60㎡	ユニバーサルツインルーム	: 2室	30㎡
モデレートダブルルーム	: 33室	21㎡																							
デラックスキングルーム	: 21室	26㎡																							
モデレートツインルーム	: 55室	26㎡																							
スーパーアツインルーム	: 27室	28㎡																							
デラックスツインルーム	: 34室	30㎡																							
キッズルーム	: 2室	28㎡																							
ジュニアスイートルーム	: 6室	60㎡																							
ユニバーサルツインルーム	: 2室	30㎡																							
宿泊料金一例	モデレートダブルルーム1室 5,000円～20,000円（税込・料金変動有）																								
ホテル内設備	コインランドリー、自動販売機、電子レンジ、製氷機																								
室内設備 （全室／無料）	全室 43インチ以上の液晶テレビ、冷蔵庫、セーフティボックス、 温水洗浄便座付トイレ、加湿機能付空気清浄機、Wi-Fi等																								
駐車場	30台（宿泊者専用・1泊1,800円）																								
着工	2020年8月8日																								
竣工	2022年1月28日																								
オープン	2022年2月17日																								
公式HP	https://www.daiwaroynet.jp/kumamoto-ginzadori/																								
電話番号	096-312-0655																								

以上

お問い合わせ先
ホテル事業本部 運営部 03-5214-5040



【「ダイワロイネットホテル熊本銀座通り」地図】