報道関係者各位
プレスリリース

2020年8月12日
株式会社Psychic VR Lab

STYLY MobileがVRコンテンツに対応
スマホ、タブレットでシームレスにVR・ARコンテンツ体験が可能に

～ モバイルUIも大幅に刷新！Gallery機能も搭載し、多彩な作品をモバイルで体験可能に ～

VR/AR/MRクリエイティブプラットフォーム「STYLY（ https://styly.cc ）」を提供する株式会社Psychic VR Lab（東京都新宿区）は、STYLY Mobileのアップデートを実施し、VRコンテンツに対応いたしました。これによりスマホ、タブレット（iOSおよびAndroid端末）でVR・ARコンテンツをシームレスに体験することが可能になりました。

VR scene - fukupoly「FAMILIAR」（STYLY Mobile）

◆概要

【アップデートの主な内容】
・VRシーン（※1）内をスマートフォンを使って一人称視点で、自由に動き回ることができるようになりました。また縦持ちにも対応しました。

https://www.youtube.com/watch?v=4p9MnCLAV5M&feature=youtu.be

・新たにアプリ内にGallery機能を搭載し、アプリのみでもSTYLYにある多彩なシーンを探し、体験することができます。

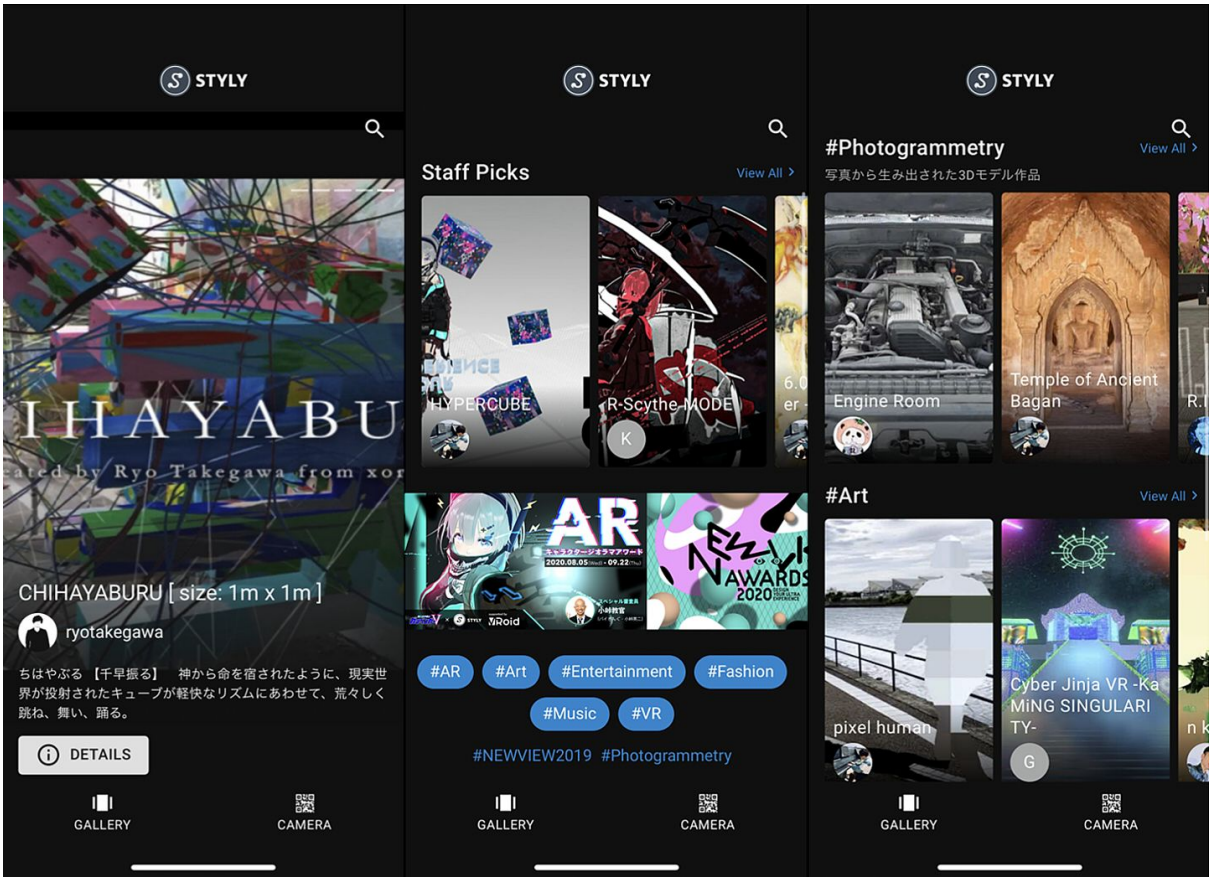

STYLY Mobileアプリ　ダウンロードリンク
App Store | https://itunes.apple.com/jp/app/id1477168256?mt=8
Google Play | https://play.google.com/store/apps/details?id=com.psychicvrlab.stylymr

※すでにSTYLY Mobileアプリをダウンロードされている方も、上記の各リンクより最新版へのアップデートが必要となりますのでご注意ください。

【今回新たに追加された機能】

・VRシーン内移動機能：VRのシーンの場合移動ボタンが表示されます。

スマホを実際に動かすか、画面をスワイプすることで方向を変えながら、移動ボタンで向いている方向に直進します。ドローンで空間内を飛んでいるような体験が可能です。

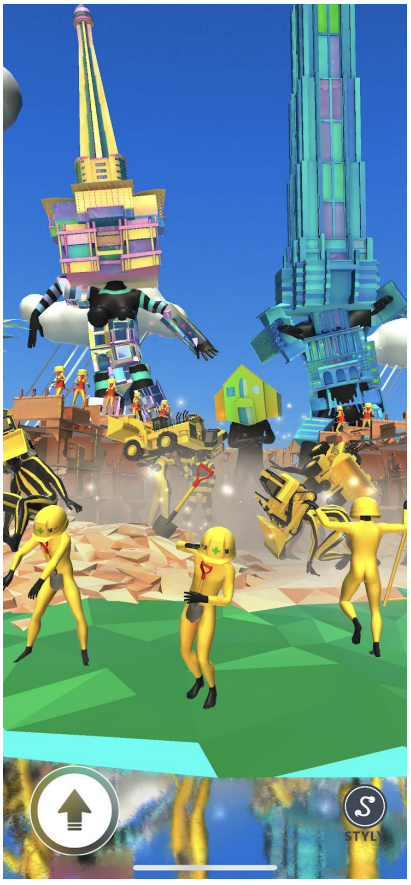

・Gallery機能：アプリ単体でシーンを探して、そのままシーンを体験することができるようになりました

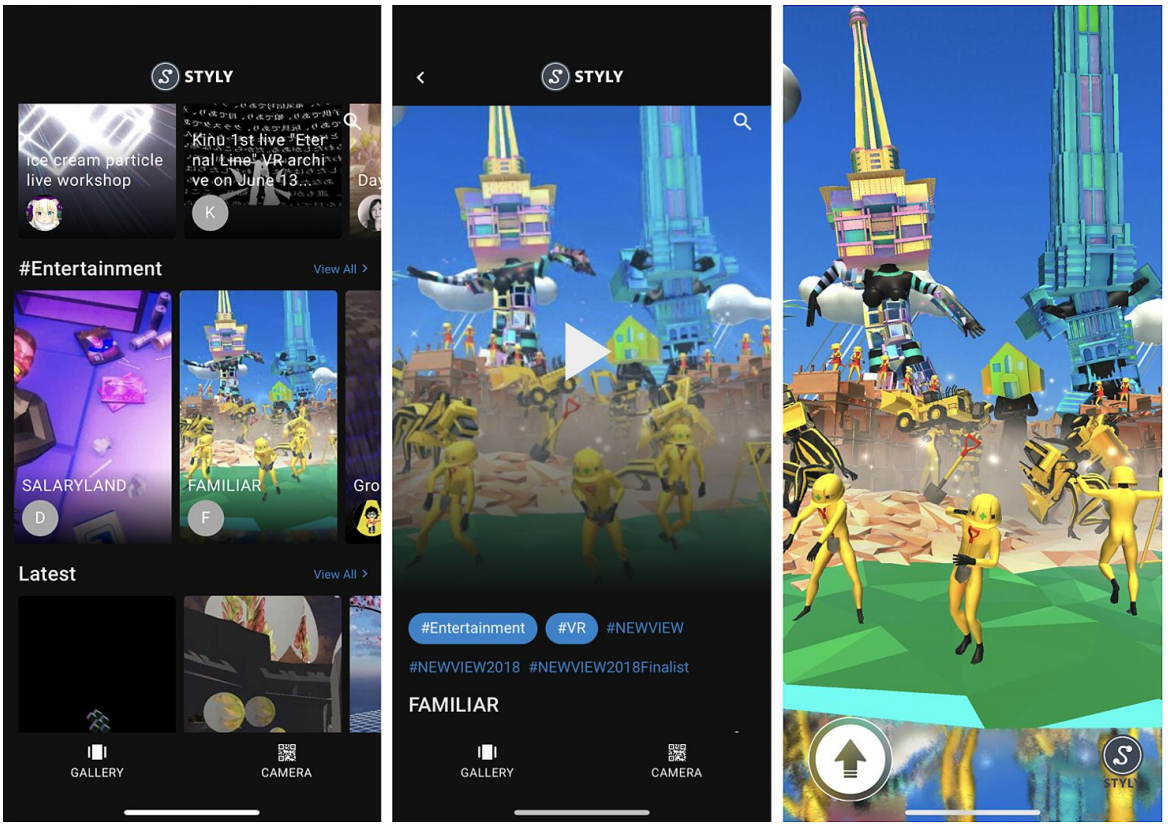

【従来から変わらない特徴】

外部のSTYLYマーカー（※2）をカメラで読み込んでのシーン起動や、URLから直接該当シーンを起動するといった方法でのシーン閲覧は引き続き利用いただけます。

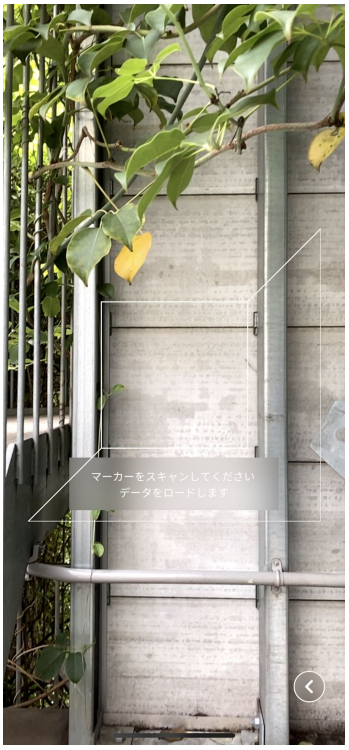

※１　シーンとは、STYLYでxRコンテンツを作成する際の単位です。
※２　STYLYマーカーとは、STYLY Mobileアプリで ARコンテンツを体験する際に必要となる画像です。

STYLYのARコンテンツ制作方法についての詳細は下記ページを御覧ください。
https://styly.cc/manual/styly_mobile/

■STYLYについて

STYLYは、アーティストに空間表現の場を提供するVR/AR/MRクリエイティブプラットフォームです。

STYLYを活用することで、コンセプチュアルなショップ空間やインスタレーション、ギャラリーなどクリエイターのイマジネーションを際限なく表現した多彩な空間を構築できます。またその空間を

通じて、今までの現実では成し得なかった体験をインターネットの世界へシェアすることができます。

WebブラウザのみでxR空間制作が可能で、MacやWindowsに対応。VR対応型PC以外の普及型パソコンでも稼働します。また、MAYA, Blenderなどの3Dソフトはもちろん、Youtube、SoundCloud、Instagramといったサービスと連携しているので、複雑な操作なしに各種素材を取り込み、空間制作に活用することができます。

VR対応PCやプログラミングスキルがなくても、ウェブブラウザで展開されるSTYLY Studioにお好みのクリエイティブをインポートする事で、モバイル向けにARコンテンツを配信する事が可能です。

STYLY Official Site：https://styly.cc/

STYLY Mobile
Google Play | https://play.google.com/store/apps/details?id=com.psychicvrlab.stylymr
App Store | https://itunes.apple.com/jp/app/id1477168256?mt=8

■ 株式会社Psychic VR Lab （ https://psychic-vr-lab.com/ ）
・本社所在地 ：東京都新宿区新宿1丁目34−2 MORIAURA 2F
・代表者 ：代表取締役　山口征浩

xR時代におけるクリエイティブプラットフォームとして、ブラウザだけでxR空間を構築し、配信を行うことができるクラウドサービス『STYLY』を展開、すべてのアーティストがxR空間を作ることができる世界を作ることをミッションにアート、ファッションからライフスタイルに関わるインターフェイスのxR化を推進しております。

<本件に関するお問い合わせ先>
株式会社Psychic VR Lab
担当 ： 渡邊
メールアドレス ： info@psychic-vr-lab.com