報道関係者各位

CHOCOLATE

2026年11月25日
CHOCOLATE Inc.

パペットスンスンの新曲「カラー」MVが11月25日21時よりプレミア公開！「とてと」Remixの参加アーティストも解禁



CHOCOLATE Inc.（本社：東京都渋谷区、代表取締役：渡辺裕介）は、キャラクター・パペットスンスンの新曲「カラー」が本日11月25日に配信開始となり、同日21時よりYouTubeにて「カラー」のMVがプレミア公開されることをお知らせいたします。

「カラー」は、見慣れた日々の景色や何気ない瞬間が、少しずつ鮮やかに彩られていく喜びを描いた楽曲。日常のなかにある小さな発見や温かさに目を向けることで、毎日がもっとカラフルになることを感じられる一曲です。本日公開となるMVは、楽曲タイトルの「カラー」をテーマに、さまざまな“色”から想像力が広がる映像となっています。

さらに、新曲「カラー」も含む来月発売の『とてと』（CD・アナログレコード）には、デビュー曲「とてと」のRemix版も収録。Ayumu Imazu氏、Shin Sakiura氏、Yaffle氏の3名のアーティストの参加が決定いたしました。

■ パペットスンスン「カラー」配信・MV情報
「カラー」配信リリース日：2026年11月25日（水）
配信リンク：https://orcd.co/color

MVプレミア公開日時：2026年11月25日（水）21時
YouTube URL：https://youtu.be/EykYvJ17Qkk

■ パペットスンスン「とてと」Remix参加アーティスト
Ayumu Imazu 、Shin Sakiura、Yaffle

パペットスンスン「カラー」について

パペットスンスン「カラー」は、見慣れた日々の景色や何気ない瞬間が、少しずつ鮮やかに彩られていく喜びを表現した楽曲です。日常のなかにある小さな発見や温かさに目を向けることで、毎日がもっとカラフルになることを感じられる一曲となっています。



▲「カラー」ジャケット写真

■ パペットスンスン 「カラー」配信情報
配信リリース日：2026年11月25日（水）
楽曲名：「カラー」
作詞：パペットスンスン / 作曲・編曲：Carlos K.
配信リンク：https://orcd.co/color

パペットスンスン「カラー」Music Video について

パペットスンスン「カラー」のMVを、本日21時にYouTubeでプレミア公開します。
楽曲タイトルの「カラー」をテーマに、さまざまな“色”から想像力が広がる映像で、色鮮やかなビジュアルと、印象的なアートワークが見どころとなっています。さまざまなカラーをテーマにしたシチュエーションの中で、のびのびと歌うスンスンの豊かな表情を収めています。前作「とてと」のMVに続き、今回も親友のノンノンやおじいちゃんのゾンゾンが登場。カラフルな丸いライトが並ぶきらびやかなステージで歌うスンスンの姿も描かれています。

■ パペットスンスン「カラー」Music Video
https://youtu.be/EykYvJ17Qkk








パペットスンスン「とてと」 Remix 参加アーティスト＆コメント

12月2日に発売するCD『とてと』には、 Ayumu Imazu氏、Shin Sakiura氏、Yaffle氏の3名が手がけた「とてと」のRemixが収録されます。各アーティストの個性が光るアレンジで、原曲の新たな表情を楽しめます。これらのRemixは、12月23日発売のアナログレコードにも収録されます。

■「とてと」Remix 参加アーティスト & コメント

Ayumu Imazu

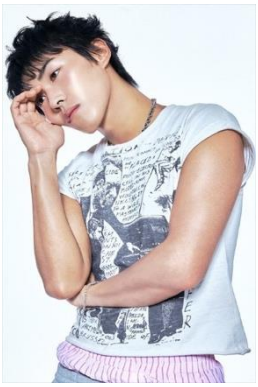

【プロフィール】
2000年5月12日生まれ。大阪府出身のシンガーソングライター、ダンサー、コレオグラファー、プロデューサー。作詞・作曲からダンスの振付までを自ら手がけ、日本語・英語のバイリンガルを武器に、圧倒的なダンスパフォーマンスと魅力的な歌声で世界へ発信するZ世代を代表するグローバルアーティスト。6歳よりダンスを始め、14歳から約3年半ニューヨークへ留学。2021年8月にメジャーデビュー。2024年リリースの「Obsessed」がSNSをきっかけに世界的ヒットを記録し、第66回 輝く！日本レコード大賞「企画賞」を受賞。2025年に東京国際フォーラムで開催されたワンマンライブはソールドアウト。今年5月には自身2作目となるアルバム『CLASSIC』を発売し、同月から全国ツアーを開催。そして、2027年1月31日には日本武道館公演の開催が決定している。

【コメント】
今回は初めて「Producer Ayumu Imazu」として、Remixのアレンジという形で楽曲に携わらせていただき、すごく新鮮で楽しい経験になりました！
〈もしAyumu Imazuが「とてと」を歌ったらどうなるんだろう？〉という発想から、自分なりの解釈を加えながら制作しました！
ぜひ楽しんで聴いてもらえたら嬉しいです！

Shin Sakiura



【プロフィール】
東京を拠点に活動する音楽プロデューサー。アイナ・ジ・エンド、なとり、工藤大輝、Aile The Shota、SKRYU、imase、Ayumu Imazu など、数多くのアーティストの楽曲プロデュースや編曲を手掛ける。アイナ・ジ・エンドとの共作曲「革命道中 - On The Way」はストリーミング累計 3 億回再生を突破し、第 67 回日本レコード大賞優秀作品賞を受賞。自身名義でも 4 作のフルアルバムを発表し、写真家としても活動している。

【コメント】
キュートで中毒性のある「とてと」を、モータウン調のサウンドで、冬を感じさせるアレンジにリミックスしてみました。原曲の持つ楽しさやスンスンならではの愛らしい雰囲気を大切にしながら、懐かしさや温かみを感じられるサウンドを目指しました。これからの季節にぴったりの1曲になっていると思います。是非聴いてください！

Yaffle



【プロフィール】
アーティスト／音楽プロダクションprodz代表。繊細さとダイナミズムを併せ持つサウンドで、藤井 風、adieu、iriのプロデュースやアレンジのほか、大森元貴や米津玄師との共同編曲を行うなど数々の話題作を手掛け、国内外で高い評価を獲得。映画『爆弾』で第49回日本アカデミー賞優秀音楽賞を受賞するなど、映画音楽でも活躍している。

【コメント】
スンスンスンスンッ ドドドッスンスンスンッ

新曲「カラー」関連企画

パペットスンスン自身がパーソナリティを務めるTOKYO FM『パペットスンスンの DJ SUNSUN』では、11月25日の新曲「カラー」の配信リリースに合わせて、「好きな色」をテーマにメールを募集します。番組内では、新曲にちなんだトーク企画も予定しています。また、11月28日と12月5日の放送では、スンスンの親友・ノンノンが遊びに来る特別回を放送予定です。

■ 番組概要
番組名：『パペットスンスンの DJ SUNSUN』
放送日時：毎週土曜 11時25分～11時30分
放送局：TOKYO FM
パーソナリティ：パペットスンスン
番組 HP：https://www.tfm.co.jp/f/dj_sunsun/message
番組公式 X：@djsunsun_tfm

パペットスンスン初のCD&アナログレコードについて

パペットスンスン初のCD『とてと』を12月2日に、初のアナログレコードを12月23日に発売します。CD・アナログレコード共に、デビュー曲「とてと」、2曲目となる新曲「カラー」、そしてAyumu Imazu氏、 Shin Sakiura氏、Yaffle氏がそれぞれ手がけた「とてと」のRemix 3曲の、全5曲を収録。

■ 通常盤 CD
発売日：2026年12月2日（水）
タイトル：パペットスンスン『とてと』
価格：2,200円（税込）

<収録内容>
01. 「とてと」
02. 「カラー」
03. 「とてと」（Shin Sakiura Remix）
04. 「とてと」（Yaffle Remix）
05. 「とてと」（Ayumu Imazu Remix）



▲『とてと』ジャケット写真

<CD 店舗特典>
Amazon.co.jp：メガジャケ（ジャケット絵柄）
応援店特典：A4 クリアファイル（ジャケット絵柄）

■ 完全生産限定盤 アナログレコード
発売日：2026年12月23日（水）
タイトル：パペットスンスン『とてと』
価格：4,200円（税込）

<収録内容>
01. 「とてと」
02. 「カラー」
03. 「とてと」（Shin Sakiura Remix）
04. 「とてと」（Yaffle Remix）
05. 「とてと」（Ayumu Imazu Remix）
※ジャケット写真及び、収録楽曲はCDと共通になります。

<アナログレコード店舗特典>
Amazon.co.jp：メガジャケ（ジャケット絵柄）

予約ページ：https://sunsun.lnk.to/TOTETO_PKG

※画像はイメージです。実際の商品とは異なる場合がございます。
※商品の発売・仕様などにつきましては、諸般の事情により変更・延期・中止になる場合がございます。予めご了承ください。

パペットスンスン アーティスト情報



「パペットスンスン」
6才のパペット。
日々の出来事をムービーやイラストにしている。
パペットの国〈トゥーホック〉在住。
X：https://x.com/puppet_sunsun
YouTube：
https://www.youtube.com/c/puppetsunsun
Webサイト：https://puppetsunsun.com

※本リリースの画像をご使用の際は以下のコピーライトの表記をお願いいたします。
©PUPPET SUNSUN/PS committee