報道関係者各位

CHOCOLATE

2021年4月13日
CHOCOLATE Inc.

海外アーティストとのコラボも話題の「ブルーハムハム」POP UP STOREが渋谷・心斎橋PARCOにて開催決定！

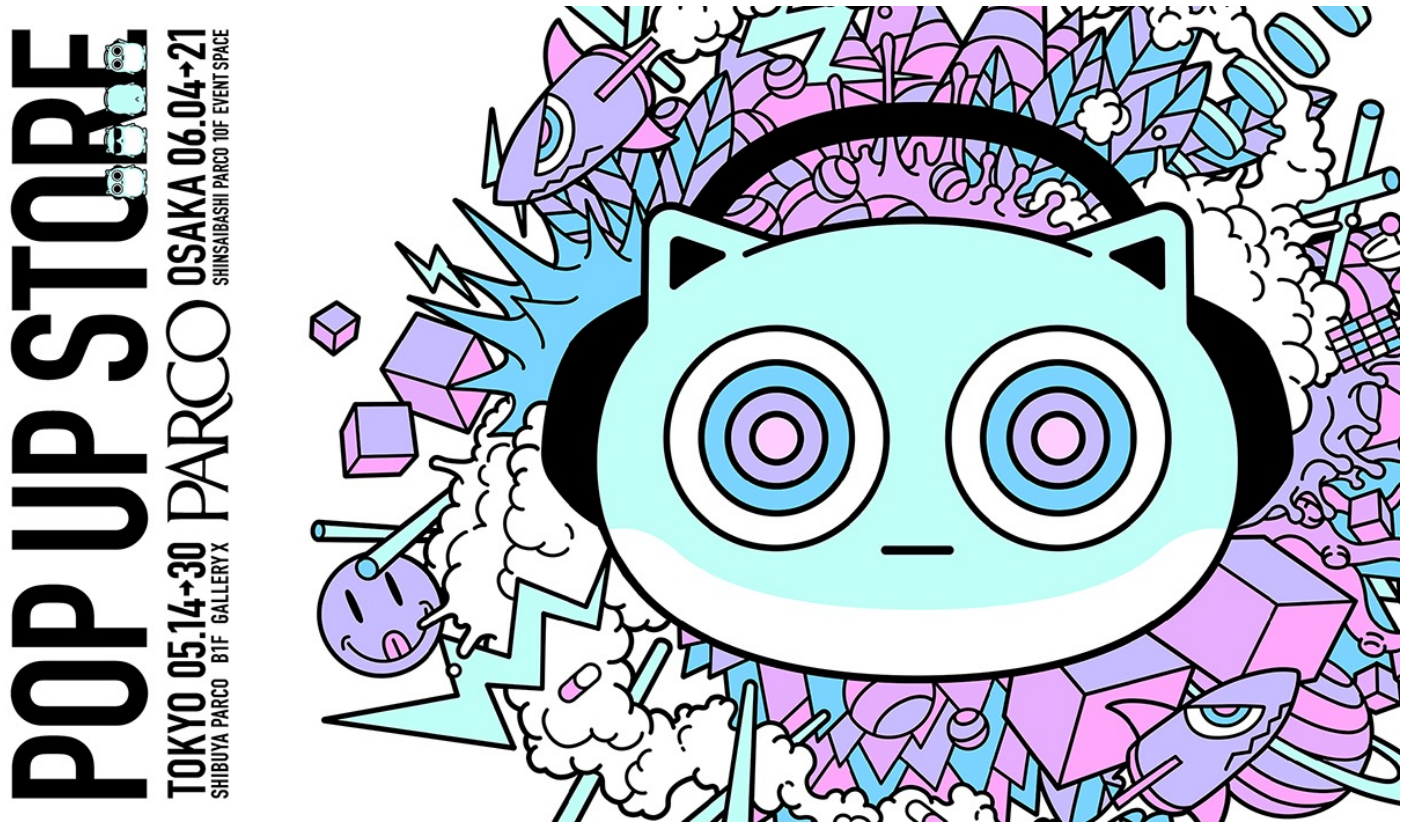

コンテンツスタジオ CHOCOLATE Inc. （本社：東京都渋谷区、代表取締役：渡辺裕介）は、所属プランナー・有村泰志によるキャラクター「ブルーハムハム」のポップアップイベント「BLUE HAMHAM POP UP STORE」を、5月14日より東京・渋谷PARCO、6月4日より大阪・心斎橋PARCOにて開催いたします。本イベントでは、Tシャツやショートパンツなどのアパレルアイテムをはじめとした「ブルーハムハム」の新商品を30アイテム以上販売するほか、オリジナルのフォトスポットなども登場予定です。ストア内では、高さ約1mの大きな「ブルーハムハム」立体人形が4体並び、デジタルの域を飛び出した「ブルーハムハム」の世界観をリアルな空間で体験いただけます。

■「BLUE HAMHAM POP UP STORE」 開催期間・場所：
［東京］渋谷PARCO B1F GALLERY X（東京都渋谷区宇田川町15-1）
期間：2021年5月14日（金）～5月30日（日）予定

［大阪］心斎橋PARCO 10F EVENT SPACE（大阪府大阪市中央区心斎橋筋1-8-3）
期間：2021年6月4日（金）～6月21日（月）予定

■「BLUE HAMHAM POP UP STORE」 URL：
https://art.parco.jp/

「BLUE HAMHAM POP UP STORE」概要

TwitterやTikTokなどSNSでのアニメーション総再生数が3億回を超え、海外にも多くのファンを抱える宇宙ハムスターの4兄弟「ブルーハムハム」。2020年より海外アーティストとの公式コラボレーション動画も多数発表しており、音楽に合わせて「ブルーハムハム」がさまざまな楽器を奏でるアニメーションが国内外から反響を集めています。
「ブルーハムハム」の新アイテム30品目以上がお披露目となる「BLUE HAMHAM POP UP STORE」は、渋谷PARCO（東京）と心斎橋PARCO（大阪）の2都市での開催で、大阪でのポップアップイベントは今回が初となります。本ストアでしか買うことのできない限定商品や購入者限定ノベルティ（※1）も登場予定です。
ストア内では、世界に4つしかない「ブルーハムハム」の立体人形（高さ約1m）を初めて4体並べて展示するほか、「ブルーハムハム」の生態にせまるキャラクター紹介スペースや、SNSでも人気のアニメーション作品「小さな音楽隊シリーズ」を壁一面に敷き詰められたディスプレイにて楽しむことができます。（※2）

※1 販売アイテムやノベルティに関する詳細情報は近日公開予定となります。
※2 開催内容は予告なく変更される可能性があります。予めご了承ください。

■開催概要：

「BLUE HAMHAM POP UP STORE」
［東京］
開催場所：渋谷PARCO B1F GALLERY X（東京都渋谷区宇田川町15-1）
開催期間：2021年5月14日（金）～5月30日（日）予定

［大阪］
開催場所：心斎橋PARCO 10F EVENT SPACE（大阪府大阪市中央区心斎橋筋1-8-3）
開催期間：2021年6月4日（金）～6月21日（月）予定

※オープン時間は、各館の営業時間に準じます。
※新型コロナウイルス感染症等の状況により、開催延期または中止となる場合があります。また、コロナウイルス感染拡大防止のため、入場制限をさせていただく可能性があります。

「ブルーハムハム」について

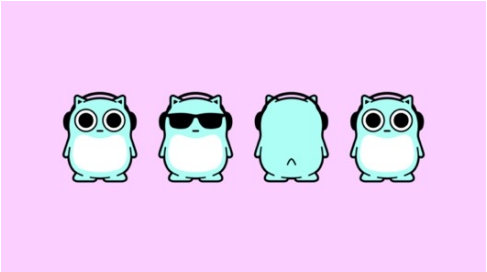

■「ブルーハムハム」：
音を食べて生きている"宇宙ハムスター"、ブルーハムハム。
不運なことに地球旅行の途中で迷子になり、地球人に拾われる。人間社会のさまざまな音を食べて、その美味しさに驚愕。
地球上のいろんな音楽を味わうことが夢に。
公式サイト：https://bluehamham.com/
Twitter：https://twitter.com/THEBLUEHAMHAM

■「ブルーハムハム」作者 有村泰志：
1993年生まれ。兵庫県出身。グラフィックデザインとアニメーションを主軸に多岐に渡る仕事に携わっている。TikTok、YouTube、Twitter、Instagramの合計フォロワーは200万人を超える。
YouTube： https://www.youtube.com/channel/UCw3PQjMe2Xjhs9fBBAhchkg
Twitter：https://twitter.com/15424578268

※本リリースの画像をご使用の際は以下のコピーライトの表記をお願いいたします。
©CHOCOLATE Inc.