News Release
＜報道関係各位＞

2012年4月12日

株式会社ボルテージ
東京都渋谷区恵比寿4-20-3
恵比寿ガーデンプレイスタワー27F

ボルテージ恋ゲーム　スマートフォン落とし切りアプリ第７弾！
誰もが憧れる、芸能界での華やかな恋を体験
「ダーリンは芸能人」提供開始

株式会社ボルテージ（本社：東京都渋谷区、代表取締役：津谷祐司）は、〝ベツカレ〟CMでお馴染み、恋ゲーム「ダーリンは芸能人」のスマートフォン版を、iPhoneおよびAndroid端末に向け、2012年4月12日より提供開始いたします。
「ダーリンは芸能人」は、2008年にキャリア公式サイトの月額サービスで配信開始以来、数々のトップセールスを記録し、2011年には**「GREE Platform 2011年上半期優秀アプリ表彰」で、「恋愛ゲーム最優秀賞」を受賞するなど、大人気のタイトルです。ユーザー様のご要望に応え、ストーリーや世界観はそのままに、スマートフォン落とし切りアプリとなっていよいよ配信スタートです！**

コンテンツ概要

本アプリは、**プロローグが無料でプレイ**でき、その後、有料にて選択したキャラクターを1キャラクターごとに**ダウンロードして楽しむことができます。**大きく高画質なイラストや、タッチパネルを使ったスムーズな操作性、**臨場感あふれるBGM**など、スマートフォンならではの機能が充実。**セリフごとのタッチが不要な自動再生機能や早送り再生機能では、ノンストップでストーリーを読み進められます。**

＜ストーリー＞
芸能界に飛び込んだアナタを待っていたのは、テレビで見ていた憧れの芸能人たち。そんな彼らと恋に落ちたアナタ。マスコミにバレないようにお忍びデートしたり、ファンの知らない彼の素顔をのぞいたり…。誰もがうらやむ芸能人とのヒミツの恋を体験。芸能界で始まった運命の恋、アナタは乗り越えられる!？

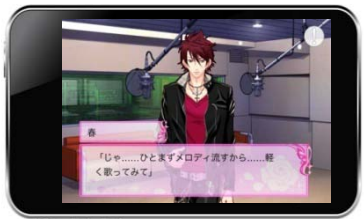

BGMで世界観を演出。誰にも知られてはいけない恋を、アナタは乗り越えられる？

お相手は、ミュージシャン、アイドル、芸人に俳優。アナタはどのベツカレにする？

配信概要

	■iPhoneアプリ版	■ Androidアプリ版
【コンテンツ名】	「ダーリンは芸能人」	「ダーリンは芸能人　個別課金プラン」
【対応機種】	iPhone4S,iPhone4, iPhone3GS（4月12日現在）	Android搭載端末 (OS2.2以上)（4月12日現在）
【情報料】	プロローグ：無料 個別課金：450円（税込）	プロローグ：無料 個別課金：450円（税込）
【アクセス方法】	[App store]⇒[検索]⇒ [ダーリンは芸能人]	[Google Play (旧：AndroidMarket)]⇒[検索]⇒ [ダーリンは芸能人　個別課金プラン]
【配信開始日】	2012年4月12日	2012年4月12日
【コピーライト表記】	© ボルテージ	© ボルテージ

※「iPhone」はApple Inc.の商標です。「Android」「Google Play」は、Google Inc.の商標または登録商標です。

本件に関する　お問合せ先
株式会社ボルテージ　（広報担当：杉原、扇）
TEL：03-5475-8141　FAX：03-5475-8142　MAIL：press@voltage.co.jp
■HP　http://www.voltage.co.jp/　■恋ゲームオフィシャルサイト　http://koi-game.voltage.co.jp/