



OUTPERFORM THE FUTURE™

2013年2月26日

報道関係者 各位

Press Release

マジックソフトウェア・ジャパン株式会社

## Android 対応のビジネスアプリケーション実行環境を発売開始

～先行する iOS 版に続くリリースで、マルチデバイス/マルチ OS 対応を実現～

マジックソフトウェア・ジャパン株式会社(代表取締役社長:佐藤敏雄 本社:東京都渋谷区)は、ビジネスアプリケーション開発・実行プラットフォーム、『Magic xpa(マジック エクスピーエー) Application Platform』(以下、Magic xpa)の Android 対応実行環境の国内販売を、3月1日(金)より開始します。

### ワンソース・マルチプラットフォーム対応

Magic xpa は、同一の開発環境と開発手法でクライアント/サーバ、Web アプリケーション、RIA(リッチインターネットアプリケーション)、およびモバイル RIA アプリケーションをワンソースで構築できる、開発・実行プラットフォームです。

Magic xpa の iOS 版実行環境「Magic xpa Client 日本語版」は、すでに1月25日(金)よりリリースしており、App Store からダウンロード可能になっています。

今回の Android 対応版のリリースにより、ワンソースで iOS と Android のネイティブ・アプリケーションを一括・統合開発できるようになりました。

### モバイル・アプリケーションのデモ・ムービーを公開中

Magic xpa で開発したモバイル・アプリケーションのデモ・ムービーを YouTube で公開しております。近日中に、iOS/Android 端末があれば、だれでもデモ・アプリをダウンロードし試用・体験できるデモ・サイトを一般公開する予定です。

デモ・ムービーURL → <http://www.youtube.com/MagicSoftwareJP>

- ・販売管理:「顧客マスターメンテナンス」「商品マスターメンテナンス」「受注入力」
- ・GPS・地図連携:「鉄道沿線の顧客位置検索」「売上実績-エリア分析」「売上実績-ダッシュボード&グラフ」

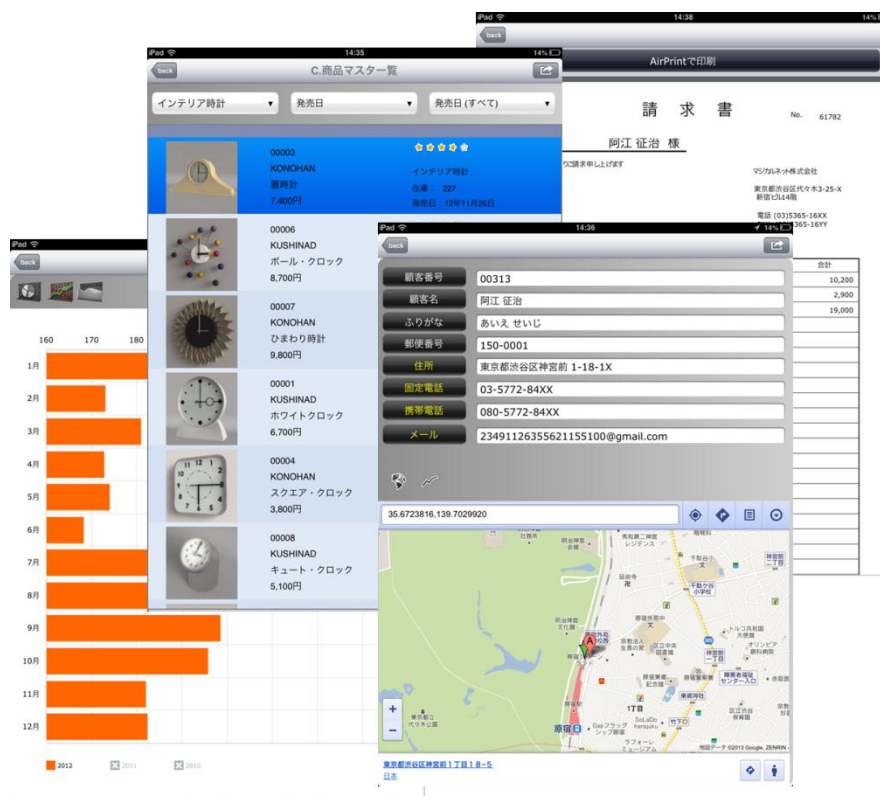

## 『Smartphone & Tablet 2013 春』に出展

2013年2月27日(水)、28日(木)の2日間。日経BP社主催イベント『Smartphone & Tablet 2013 春』にゴールド・スポンサーとして Magic xpa を出展します。

## サンプルプログラム提供で、モバイルビジネスを加速

マジックソフトウェア・ジャパンが開発したデモ・アプリケーションをベースに、カスタマイズ可能なテンプレート(サンプルプログラム)を提供予定です。GPS と連動した地図情報システムやグラフ表示、Salesforce などクラウドサービスとのマッシュアップなどの機能がすでに実装されているので、Magic 開発者は調査や試行錯誤の時間をかけずノウハウが短期に習得でき、モバイル・アプリ開発ビジネスを早く始められます。

## 製品情報

対応バージョン: Android Smartphone: Android 4.0 以降  
Android Tablet: Android 3.2 以降

他、Magic xpa の製品構成、動作環境、等は以下 URL をご参照ください。

<http://devnet.magicsoftware.co.jp/magicxpa/magicxpa2/dbmsmagicxpa2/>

## ■マジックソフトウェア・ジャパンについて

<http://www.magicsoftware.com/ja/>

イスラエル本社を中心に、全世界 50 カ国以上のビジネスネットを持つマジックソフトウェア・エンタープライゼス(NASDAQ:MGIC)の 100%出資による日本法人です。ビジネスアプリケーション開発・実行フレームワーク「Magic xpa Application Platform」と、サービス指向のシステム連携プラットフォーム「Magic xpi Integration Platform」の開発・販売を核に、さまざまなソリューションとサービスの提供を行っています。

現在、東京(本社)、札幌、仙台、信越、名古屋、大阪、岡山、広島、福岡の全国主要 9 都市に拠点を構え、全国 800 社以上のパートナーを通じて製品を販売し、サポートおよびコンサルティング・サービスの提供を行っています。

本社所在地:東京都渋谷区代々木三丁目 25 番 3 号

代表 :代表取締役社長 佐藤 敏雄

事業内容 : 開発ツール分野 :Magic xpa Application Platform および関連製品の仕入/製造、販売業務

連携ツール分野 :Magic xpi Integration Platform の仕入/製造、販売業務

プロフェッショナルサービス:ツール製品の教育、サポート業務 他

### プレスリリースに関するお問い合わせ先

マジックソフトウェア・ジャパン株式会社 マーケティング部 渡辺(わたなべ)

TEL:03-5365-1648 (直通) E-mail:twatanabe@magicsoftware.com

Magic xpa、Magic xpi、は、マジックソフトウェア・ジャパン株式会社の登録商標です。

その他、本文中に記載のすべての社名および製品名は、各社の商標です。