ミドルシニア／シニア層の非正規就労者実態調査

2019年7月 株式会社マイナビ 社長室 リサーチ&マーケティング部 アルバイトリサーチチーム

- <調査目的> ミドルシニア／シニアの現非正規雇用就労者を対象にアンケート調査を行うことで
現ミドルシニア以降の非正規労働者の意識や実態を把握し、企業の採用活動に資するデータを取得する
※本調査では40代・50代を「ミドルシニア」層、60代・70代を「シニア」層と定義する
- <調査地域> 全国
- <調査方法> インターネット調査
- <対象者> 現在、非正規雇用で就労している40代～70代男女
- <回答数> 1,735サンプル
- <実施期間> 2019年6月7日（金）～2019年6月10日（月）
- <実施機関> 株式会社インテージ

※調査結果は、端数四捨五入の関係で合計が100%にならない場合があります。

■本資料に掲載のデータ、図版等の無断転載を禁じます。資料のご利用やご質問等に関しては下記までご連絡ください。

株式会社マイナビ 社長室 リサーチ&マーケティング部 アルバイトリサーチチーム

E-mail : myArm@mynavi.jp

目次

調査概要	p.2	~	p.3
TOPICS	p.4		
1.サマリー編	p.5	~	p.9
2.データ編	p.10	~	p.56
2-1：回答者のプロフィール	p.11	-	p.17
2-2：就労実態（現状⇔希望）	p.18	-	p.29
2-3：就労意識	p.30	-	p.36
2-4：仕事探しの実態／意識	p.37	-	p.44
2-5：退職検討要因	p.45	-	p.56

調査概要

調査手法	インターネット調査																																																								
対象者条件	<ul style="list-style-type: none"> ・40-79歳の男女 ・現在の就労先での雇用形態が非正規（下記いずれかに該当） <ul style="list-style-type: none"> * 契約社員 * 派遣社員 * パート・アルバイト 																																																								
エリア	全国																																																								
ウェイトバック集計前後のサンプル数	<p>ウェイトバック集計とは：アンケート回収者の属性構成比率が実際の比率と乖離している場合、構成に合わせるように重み付けして集計すること 【回収数：ウェイトバック前】</p> <table border="1" data-bbox="472 606 1508 839"> <thead> <tr> <th colspan="2"></th> <th>男性</th> <th>女性</th> <th>計</th> </tr> </thead> <tbody> <tr> <td colspan="2">回収全体</td> <td>872</td> <td>863</td> <td>1735</td> </tr> <tr> <td rowspan="4">年代別</td> <td>40代（40-49歳）</td> <td>214</td> <td>219</td> <td>433</td> </tr> <tr> <td>50代（50-59歳）</td> <td>217</td> <td>215</td> <td>432</td> </tr> <tr> <td>60代（60-69歳）</td> <td>221</td> <td>218</td> <td>439</td> </tr> <tr> <td>70代（70-79歳）</td> <td>220</td> <td>211</td> <td>431</td> </tr> </tbody> </table> <p style="text-align: right;">(サンプル)</p> <p>【回収数：ウェイトバック後】</p> <p>※『平成29年就業構造基本調査』を基に非正規就労者の年代×性別の構成比を算出し、本調査の回収サンプルの構成比を合わせた</p> <table border="1" data-bbox="472 982 1508 1215"> <thead> <tr> <th colspan="2"></th> <th>男性</th> <th>女性</th> <th>計</th> </tr> </thead> <tbody> <tr> <td colspan="2">回収全体</td> <td>451</td> <td>1284</td> <td>1735</td> </tr> <tr> <td rowspan="4">年代別</td> <td>40代（40-49歳）</td> <td>85</td> <td>505</td> <td>590</td> </tr> <tr> <td>50代（50-59歳）</td> <td>73</td> <td>407</td> <td>480</td> </tr> <tr> <td>60代（60-69歳）</td> <td>221</td> <td>304</td> <td>525</td> </tr> <tr> <td>70代（70-79歳）</td> <td>72</td> <td>68</td> <td>140</td> </tr> </tbody> </table> <p style="text-align: right;">(サンプル)</p>					男性	女性	計	回収全体		872	863	1735	年代別	40代（40-49歳）	214	219	433	50代（50-59歳）	217	215	432	60代（60-69歳）	221	218	439	70代（70-79歳）	220	211	431			男性	女性	計	回収全体		451	1284	1735	年代別	40代（40-49歳）	85	505	590	50代（50-59歳）	73	407	480	60代（60-69歳）	221	304	525	70代（70-79歳）	72	68	140
		男性	女性	計																																																					
回収全体		872	863	1735																																																					
年代別	40代（40-49歳）	214	219	433																																																					
	50代（50-59歳）	217	215	432																																																					
	60代（60-69歳）	221	218	439																																																					
	70代（70-79歳）	220	211	431																																																					
		男性	女性	計																																																					
回収全体		451	1284	1735																																																					
年代別	40代（40-49歳）	85	505	590																																																					
	50代（50-59歳）	73	407	480																																																					
	60代（60-69歳）	221	304	525																																																					
	70代（70-79歳）	72	68	140																																																					
設問ボリューム	25問																																																								

ミドルシニア／シニア非正規就労者の就労意識・実態は？

現在非正規で働くミドルシニア／シニア層の内、正規雇用を希望する人は2割弱。

就業目的は“生活費・小遣いのため”が大半であるものの、60代以上の層では“健康維持”“人や社会とのつながり”も挙げられた

- 希望している雇用形態としては、全体で「正規雇用」15.5%、「非正規雇用」29.7%、「雇用形態にこだわりはない」54.7%。正社員での就労を希望する割合は、雇用形態別では契約社員・派遣社員が高く、年代が低いほど、その傾向が強くなる。
- 就業目的としては、全体で「生活費のため」72.3%が最も高く、「自由に使えるお小遣い稼ぎのため」40.5%、「貯金をするため」27.8%が続く。一方で、「健康維持のため」は60代で36.5%（世代内2位）、70代で52.3%（世代内1位）と高く、他にも「人との交流・社会とのつながりがほしいから」「時間があるため」「充実感ややりがいを得るため」「社会貢献のため」などが40～50代に比べ高い。

【考察】ミドルシニア／シニア非正規就労者の採用ポイント・定着は？

ミドルシニア／シニア層における現在の職場の継続意向は7割超、さらに“職場に充実感を感じている”場合9割を超える。

このことから、充実感を感じる職場に就労すると非常に定着しやすい層であると考えられる。

また、採用の惹きになるポイントは年代毎に下記のような傾向がみられた。

- * 40代 : 育児・家事への理解があり高い給与や昇給が見込めること
- * 50代 : 未経験でもでき、通勤のしやすさやシフトの融通が利くことなど、“自身にとっての利便性”が高いこと
- * 60代以上 : 短時間／少日数で年齢に関係なく活躍できること

- 現在の勤め先での継続意向あり（長く働きたいと思う職場である＋どちらかという長く働きたいと思える職場）の割合は、全体で76.0%。高年層になるほどその傾向が顕著となり、現在の職場に充実感を感じている層は92.8%と非常に高い数値となる。
- 直近の仕事探し状況として、1年以内に経験あり（1年以内の転職・再就職含む）の割合は、全体で26.4%。低年層になるほど仕事探し経験率と現職場からの転職意向率は高まる。
- 仮に転職をする場合の必須条件として全体と比較して差分の大きい項目としてあげられたのは、40代では「家事・育児への理解があること」「給与が高い」「昇給・正社員登用の制度がある」、50代で「交通の便が良い」「シフトの融通がきく」「未経験でもできる仕事である」、60・70代では「短時間・少日数でいい」「経験を活かせる」

1. サマリー編

現在非正規で働く60代以上の内、半数以上は定年退職後に非正規で雇用されるようになった。現職場の勤続年数の中央値は5.1年。手取り月収の中央値は10万円。正社員での就労を希望する割合は、雇用形態別では契約社員・派遣社員が正社員が高く、年代別では低年層ほどその傾向が強まる。

		定年退職経験率 (再雇用／転職含む)	現職勤続年数 (中央値)	手取り月収 (中央値)	正社員での就労意向者率
全体		20.9%	5.1年	10万円	15.5% 男:21.3% 女:13.5%
雇用形態別	契約社員	38.6%	6.2年	20万円	31.7% 男:32.2% 女:30.8%
	派遣社員	9.2%	1.8年	17万円	26.4% 男:33.1% 女:24.0%
	パート・アルバイト	18.7%	5.2年	9万円	11.2% 男:11.6% 女:11.1%
年代別	40代	0.6%	4.2年	12万円	23.8% 男:46.2% 女:20.1%
	50代	0.9%	6.0年	10万円	18.1% 男:39.2% 女:14.3%
	60代	49.7%	5.0年	10万円	7.4% 男:11.6% 女:4.3%
	70代	67.0%	6.8年	8万円	2.5% 男:3.5% 女:1.5%

※中央値とは：代表値の一つ、データを昇順から並べたとき中央に位置する値

就労目的は40～50代は“生活費のため”だが、60～70代では“健康維持”の意味合いが強くなる
 また、40代は“仕事の成果”にやりがいを感じやすいのに対し、70代では“得意なことが活かされたとき”

年代特徴あり：回答者全体から±5pt以上

年代特徴なし：回答者全体から±5pt未満

年代別	就業目的（上位3項目）			現在の勤め先でやりがいを感じたとき		
	年代	就業目的（上位3項目）	現在の勤め先でやりがいを感じたとき			
年代別	40代	<ul style="list-style-type: none"> 生活費のため (85.2%) 自由に使える小遣い稼ぎ (39.5%) 貯金をするため (36.1%) 	<ul style="list-style-type: none"> 感謝の言葉もらったとき (44.4%) 仲間と楽しく仕事できたとき (36.4%) 仕事の成果を褒められたとき (34.6%) 			
	50代	<ul style="list-style-type: none"> 生活費のため (77.1%) 自由に使える小遣い稼ぎ (39.8%) 貯金をするため (32.9%) 	<ul style="list-style-type: none"> 感謝の言葉もらったとき (42.5%) 仲間と楽しく仕事できたとき (37.8%) 仕事の成果を褒められたとき (28.1%) 			
	60代	<ul style="list-style-type: none"> 生活費のため (62.2%) ※他の層より低い 自由に使える小遣い稼ぎ (39.7%) 健康維持のため (36.5%) 	<ul style="list-style-type: none"> 仲間と楽しく仕事できたとき (38.5%) 感謝の言葉もらったとき (36.9%) 得意なことが活かされたとき (21.5%) 			
	70代	<ul style="list-style-type: none"> 健康維持のため (52.3%) 自由に使える小遣い稼ぎ (49.9%) 人との交流・社会とのつながり (41.6%) 	<ul style="list-style-type: none"> 感謝の言葉もらったとき (44.2%) 仲間と楽しく仕事できたとき (38.4%) 得意なことが活かされたとき (25.7%) 			

ミドルシニア／シニア非正規就労者の仕事探し状況は？

仕事探し経験率と現職場からの転職意向は、若い年代ほど高い。また現在の職場に充実感を感じない場合は仕事探し経験率が高く、転職意向も5割を超える。転職する場合の必須条件として、40代は“子育て・家事への理解”、60代以上では“短時間・少日数”があがる。40・50代の半数以上がインターネットで仕事探しをする。

	n=	直近1年の仕事探し経験率	転職の積極性	仕事探しの参考媒体 (年代別／充実感の有無は全体との差分が大きいもの上位3項目)			転職する場合の必須条件 (年代別／充実感の有無は全体との差分が大きいもの上位3項目)			
				1	2	3	1	2	3	
全体	1,735	26.4%	20.3%	ハローワーク 52.2%	インターネットの求人情報サービスサイト 43.5%	友人・知人・家族の直接紹介 34.4%	職場の人間関係が良いこと 53.4%	年齢に関係なく活躍できること 47.7%	職場の雰囲気が自分に合うこと 43.9%	
年代別	40-49歳	590	33.8%	30.5%	インターネットの求人情報サービスサイト 54.7%(+11.2pt)	フリーペーパー 44.4%(+10.8pt)	スマートフォンの求人アプリ 33.4%(+10.0pt)	子育て・家事への理解があること 26.7%(+15.5pt)	給与が高い 36.6%(+9.1pt)	昇給・正社員登用の制度がある 17.6%(+6.4pt)
	50-59歳	480	28.8%	21.5%	インターネットの求人情報サービスサイト 50.5%(+7.0pt)	フリーペーパー 39.1%(5.5pt)	新聞の折込チラシ 34.7%(+4.9pt)	交通の便が良い(駅チカ、駐車場あり等) 45.1%(+6.2pt)	シフトの融通がきく 45.0%(+4.8pt)	未経験でもできる仕事である 31.9%(+4.5pt)
	60-69歳	525	20.0%	11.5%	シルバー人材センター 19.3%(+10.1pt)	友人・知人・家族の直接紹介 40.3%(+5.9pt)	ハローワーク 57.1%(+4.9pt)	短時間・少日数でいい 26.5%(+5.6pt)	経験を活かせる 27.0%(+5.3pt)	※同率3位が複数のため割愛
	70-79歳	140	10.4%	5.9%	シルバー人材センター 27.8%(+18.6pt)	友人・知人・家族の直接紹介 43.0%(+8.6pt)	新聞の求人欄 14.3%(+0.4pt)	短時間・少日数でいい 27.7%(+6.8pt)	経験を活かせる 26.7%(+5.0pt)	中小企業 2.6%(+1.1pt)
現職場の充実度	充実感を感じる	884	21.9%	12.0%	友人・知人・家族の直接紹介 39.9%(+5.5pt)	スマートフォンの求人アプリ 25.6%(+2.2pt)	シルバー人材センター 10.9%(+1.7pt)	年齢に関係なく活躍できること 47.7%(+4.4pt)	職場の雰囲気が自分に合うこと 46.5%(2.6pt)	子育て・家事への理解があること 13.5%(+2.3pt)
	充実感を感じない	266	42.3%	51.8%	フリーペーパー 40.2%(+6.6pt)	ハローワーク 57.7%(+5.5pt)	インターネットの求人情報サービスサイト 46.4%(+2.9pt)	楽な仕事である 26.3%(+10.4pt)	未経験でもできる仕事である 35.1%(+7.7pt)	給与が高い 33.3%(+5.8pt)

※差分が1pt未満は薄文字

※ () 内は全体回答との差分

高年代層ほど現職場での継続意向が高い傾向。また現在の職場に充実感を感じている場合、継続意向は非常に高く9割を超える。一方、現在の職場に充実感を感じない場合の継続意向は3割強に留まる。

「継続意向なし」層の退職検討理由として、全体では“時給”関連の不満が高くあがる。そのうち、現在の職場に充実感を感じない場合では、仕事内容や職場環境に関する不満が高い。

		現職場での継続意向あり	「継続意向なし」の退職検討理由 (年代別／充実感の有無は全体との差分が大きいもの上位5項目)						
		n=		n=	1	2	3	4	5
全体	1,735	76.0%	417	時給UPが望めない 31.1%	パート・アルバイトなのに社員の仕事と変わらない 28.3%	時給が低い 28.0%	職場の人間関係が悪い 26.8%	仕事がかつい 24.6%	
年代別	40-49歳	578	70.9%	172	職場の風通しが悪い 28.8%(+6.6pt)	仲間と楽しく仕事ができない 24.8%(+5.2pt)	職場の人間関係が悪い 31.7%(+4.9pt)	職場の雰囲気自分に合わない 25.8%(+4.4pt)	社会的意義を感じられない 7.8%(+3.8pt)
	50-59歳	468	75.9%	115	仕事がかつい 31.2(+6.6pt)	職場の人間関係が悪い 32.3%(+5.5pt)	パート・アルバイトなのに社員の仕事と変わらない 32.0%(+3.7pt)	土日・祝日も時給が変わらない 24.2%(+3.5pt)	シフト・時間の融通がかかない 24.2%(+3.5pt)
	60-69歳	517	78.9%	111	肉体労働であること 24.3%(+8.1pt)	あてはまるものはない 12.9%(+4.6pt)	自宅から遠い 18.1%(+4.1pt)	単純作業であること 7.1%(+4.0pt)	得意なことが活かさない 10.3%(+3.1pt)
	70-79歳	137	86.7%	19	あてはまるものはない 15.3%(+9.5pt)	1人でもくもくとする仕事が多い 10.9%(+5.6pt)	単純作業であること 13.7%(+3.3pt)	コミュニケーションがない 5.5%(+3.3pt)	業界または職種の専門性を高められない 4.5%(+3.1pt)
現職場の充実感	充実感を感じる	873	92.8%	63	仲間と楽しく仕事ができない 28.2%(+8.6pt)	土日・祝日も時給が変わらない 28.2%(+7.5pt)	コミュニケーションがない 13.5%(+7.3pt)	職場の風通しが悪い 28.3%(+6.1pt)	有休取得など労務管理がしっかりしていない 14.7%(+4.2pt)
	充実感を感じない	254	34.1%	175	やりがいを感じられない 32.2%(+13.2pt)	仕事がかつい 36.1%(+11.5pt)	職場の風通しが悪い 30.8%(+8.6pt)	肉体労働であること 22.5%(+6.3pt)	職場が汚い 15.7%(+6.3pt)

※70代はnが少ないため薄文字
※ () 内は全体回答との差分

2. データ編

[データ編] 2-1

回答者のプロフィール

全体では、「女性40-49歳」が29.1%と最も高く、次いで「女性50-59歳」が23.5%、「女性60-69歳」が17.5%となっている。

性年代（単一回答）

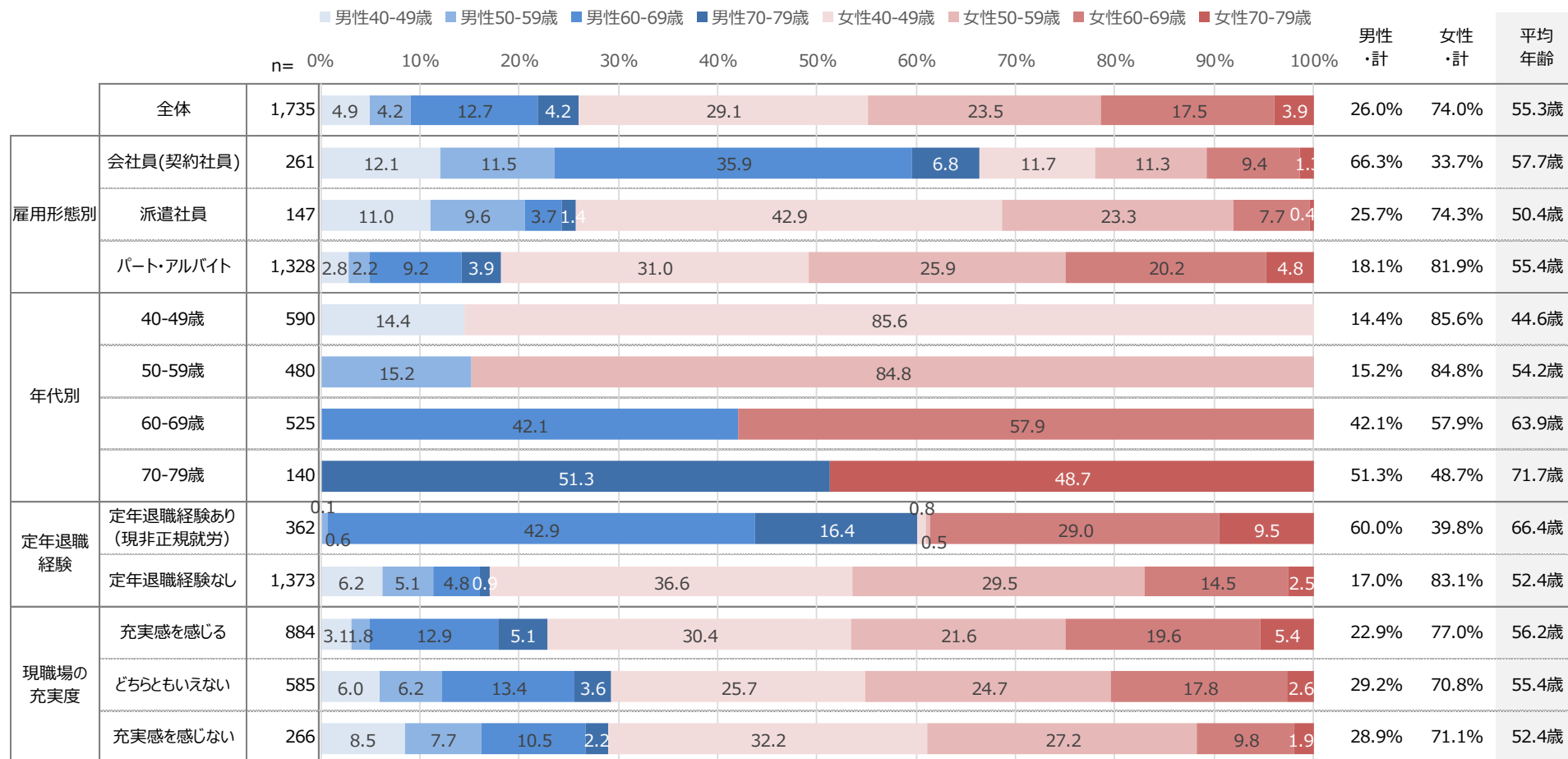

全体では、「京浜/一都三県」が30%と最も高く、次いで「京阪神」が16.5%、「東海」が12.9%となっている。

居住エリア（単一回答）

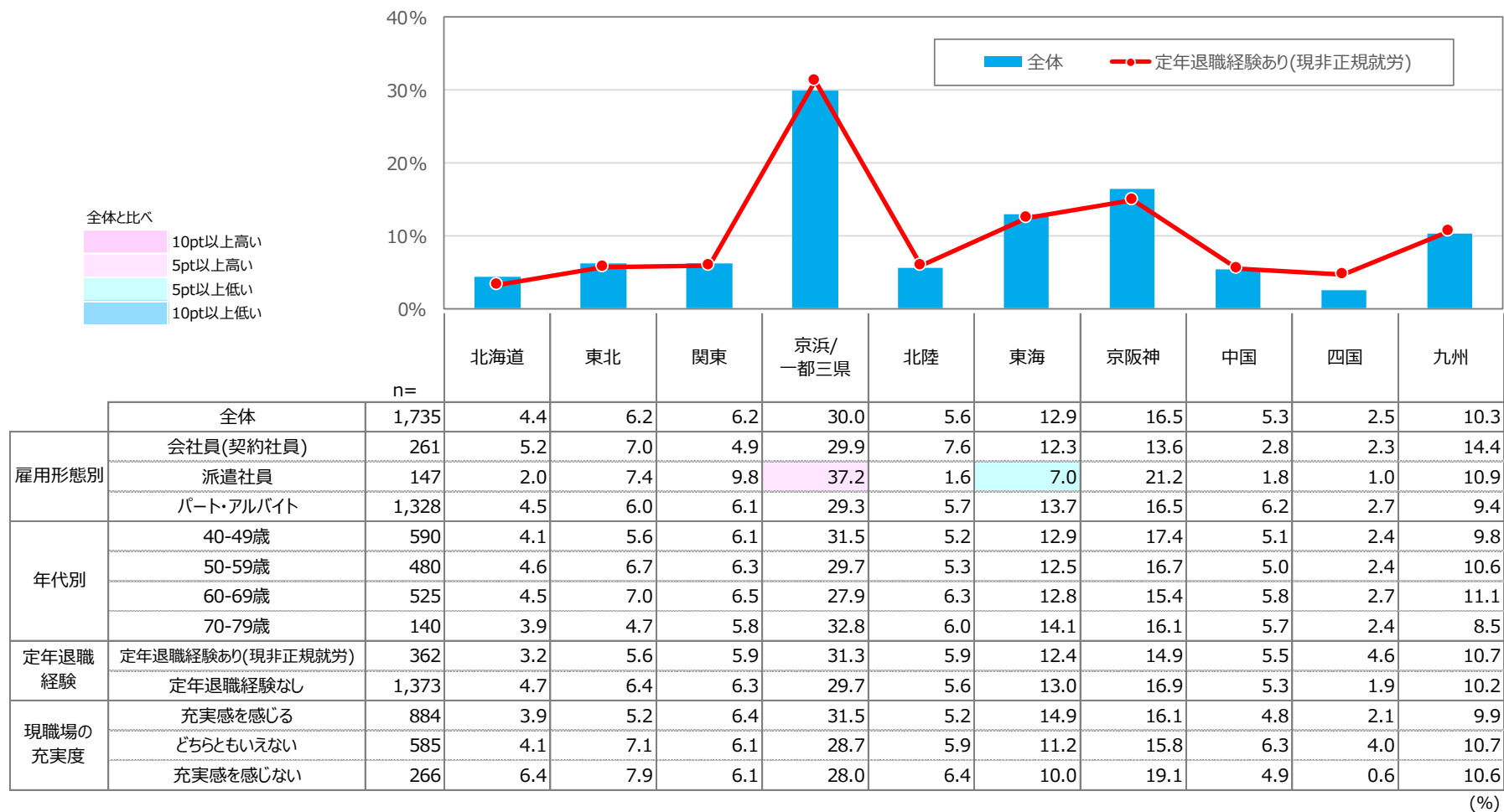

全体では、「配偶者」が59.1%と最も高く、次いで「子供」が39.3%、「父・母」が19.1%となっている。

同居家族（複数回答）

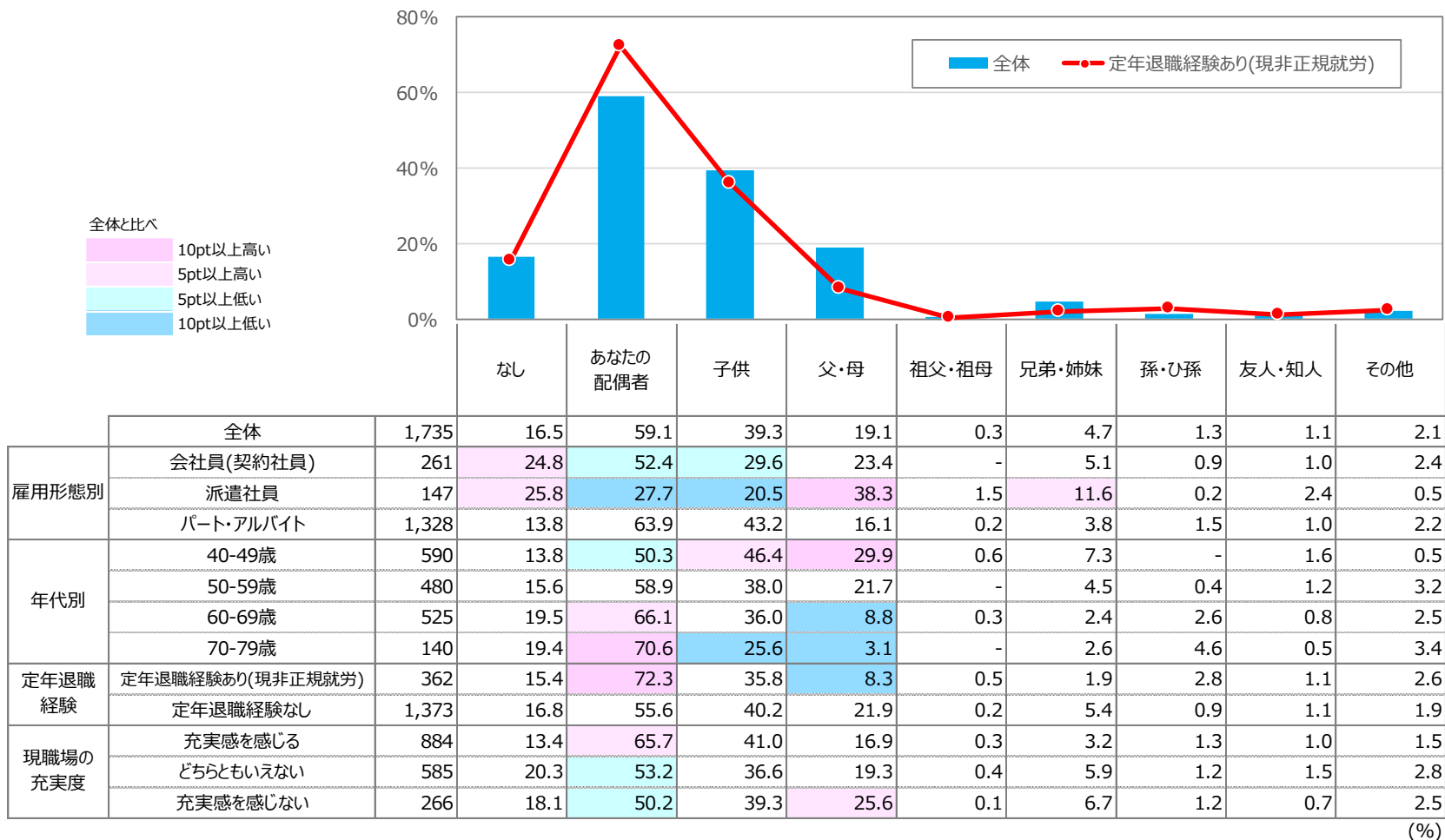

(%)

全体では、「結婚している」が64.5%、「結婚していない」が35.5%となっている。

未既婚（単一回答）

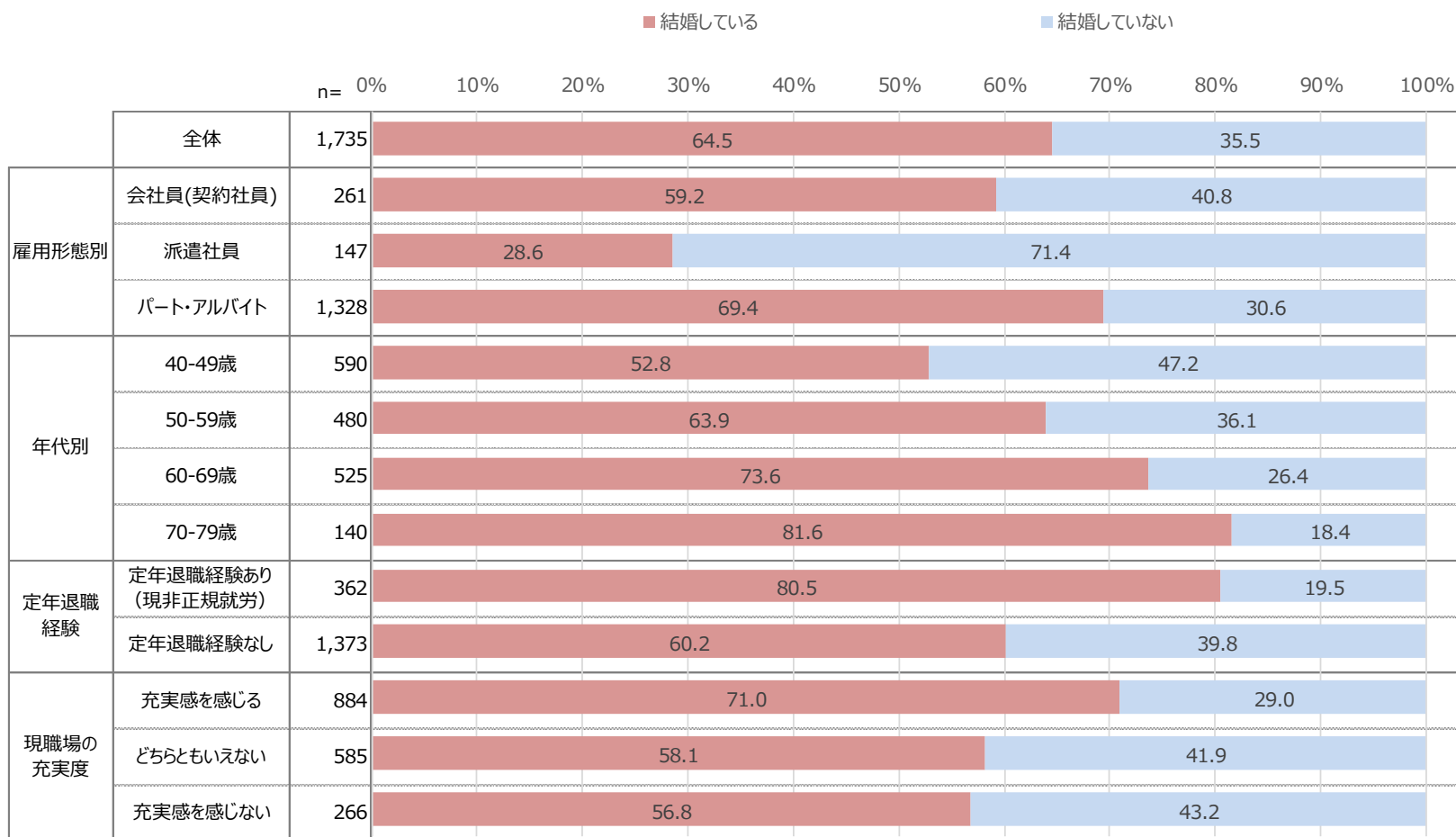

【スマートフォン／携帯電話】全体では、「電話」が84.1%と最も高く、次いで「メール」が80.1%、「LINE」が76.9%となっている。
 【パソコン】全体では、「インターネットやアプリでの検索・調べ物・買物」が42.6%と最も高く、次いで「メール」が31.5%、「ECサイトの利用（ネットショッピング）」が21.6%となっている。

PC／携帯電話利用状況（複数回答）

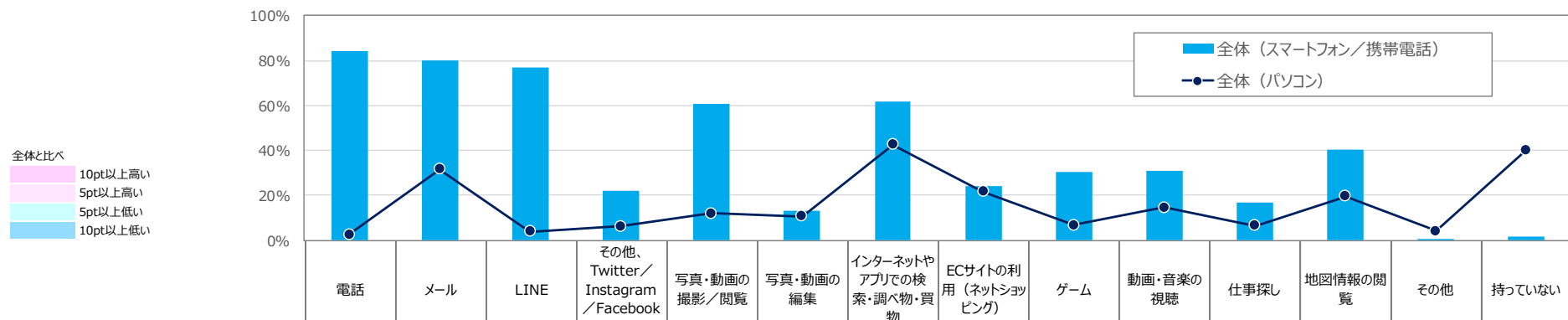

スマートフォン／携帯電話	n=	利用状況 (%)															
		全体（スマートフォン／携帯電話）	電話	メール	LINE	その他、Twitter／Instagram／Facebook等のSNS	写真・動画の撮影／閲覧	写真・動画の編集	インターネットやアプリでの検索・調べ物・買物	ECサイトの利用（ネットショッピング）	ゲーム	動画・音楽の視聴	仕事探し	地図情報の閲覧	その他	持っていない	
雇用形態別	全体（スマートフォン／携帯電話）	1,735	84.1	80.1	76.9	22.0	60.8	13.1	61.7	23.9	30.6	31.2	16.6	40.4	0.7	1.5	
	会社員（契約社員）	261	86.1	78.3	65.9	19.8	52.2	13.0	59.8	27.0	22.6	27.4	11.3	47.0	0.9	1.4	
	派遣社員	147	86.5	83.0	75.5	35.0	61.2	15.0	73.0	34.0	26.0	41.0	32.2	39.9	1.5	2.5	
	パート・アルバイト	1,328	83.4	80.1	79.2	21.0	62.5	12.9	60.9	22.2	32.7	30.9	16.0	39.2	0.6	1.4	
年代別	40-49歳	590	84.9	76.2	83.3	30.9	63.5	14.3	65.7	31.8	40.7	39.9	26.7	39.1	0.9	1.1	
	50-59歳	480	83.7	82.6	79.8	22.0	63.9	14.2	68.5	25.1	29.3	37.3	18.7	40.3	0.4	1.0	
	60-69歳	525	83.3	80.4	70.1	14.5	55.8	11.5	53.8	16.1	22.8	18.6	6.7	42.0	0.9	2.6	
	70-79歳	140	85.2	86.3	64.9	13.0	57.8	10.4	51.9	16.1	21.5	21.2	4.3	40.4	0.4	1.1	
定年退職経験	定年退職経験あり(現非正規就労)	362	83.7	82.8	68.3	15.1	55.6	10.5	50.7	16.0	19.9	17.6	8.3	40.3	1.0	2.0	
	定年退職経験なし	1,373	84.2	79.4	79.1	23.9	62.2	13.8	64.6	26.0	33.4	34.8	18.8	40.4	0.7	1.4	
現職場の充実度	充実感を感じる	884	85.2	81.0	78.9	23.2	63.0	15.3	65.3	25.7	33.2	34.5	13.8	43.2	0.9	1.4	
	どちらともいえない	585	83.1	79.9	72.2	19.4	56.7	9.9	55.5	18.4	27.2	28.2	15.2	35.0	0.6	2.0	
	充実感を感じない	266	82.7	77.5	80.4	24.1	62.7	12.9	63.6	30.2	29.3	26.9	29.0	42.9	0.3	0.9	
パソコン	全体（パソコン）	1,735	2.6	31.5	4.0	6.2	11.9	10.6	42.6	21.6	6.9	14.7	6.5	19.7	4.1	40.3	
	雇用形態別	会社員（契約社員）	261	6.1	48.1	4.6	11.0	18.7	17.1	58.9	29.1	9.7	24.3	9.8	32.9	1.9	22.4
		派遣社員	147	3.5	37.3	6.4	11.7	12.9	16.3	38.7	23.6	9.8	21.4	18.8	19.9	2.6	39.6
		パート・アルバイト	1,328	1.8	27.6	3.6	4.7	10.4	8.7	39.8	19.9	6.0	12.1	4.4	17.1	4.7	44.0
	年代別	40-49歳	590	1.6	18.9	3.3	7.5	9.6	8.6	32.7	15.4	6.4	11.7	6.3	11.3	6.2	49.2
		50-59歳	480	3.0	31.9	4.5	4.8	11.8	7.7	43.5	26.0	6.9	16.8	8.9	18.9	2.7	39.9
		60-69歳	525	2.8	39.9	3.5	5.3	12.4	13.4	48.9	22.5	6.5	15.9	5.7	26.5	2.7	34.7
		70-79歳	140	5.1	51.2	6.7	9.1	19.7	18.7	57.9	29.3	10.4	15.5	1.7	31.7	4.8	26.0
	定年退職経験	定年退職経験あり(現非正規就労)	362	4.2	50.5	4.6	5.3	16.2	16.6	54.9	23.8	6.7	17.1	4.4	31.8	2.3	26.6
		定年退職経験なし	1,373	2.2	26.4	3.8	6.4	10.7	9.0	39.4	21.0	6.9	14.1	7.0	16.5	4.5	44.0
	現職場の充実度	充実感を感じる	884	3.1	32.7	4.0	6.7	13.3	11.0	44.1	23.3	7.3	15.1	4.3	21.3	4.7	37.8
		どちらともいえない	585	2.3	30.7	4.8	5.5	10.8	10.8	37.6	19.0	6.5	13.2	8.6	19.5	3.5	45.0
		充実感を感じない	266	1.8	29.2	2.0	6.0	9.4	8.8	48.4	21.5	6.3	16.5	9.0	14.6	3.1	38.5

(%)

全体では、「定年退職したことはない」が79.1%と最も高く、次いで「定年退職前とは異なる職場（会社・組織）に再就職した」が11.8%、「定年退職前と同じ職場（会社・組織）で再雇用された」が9.1%となっている。

定年退職経験（単一回答）

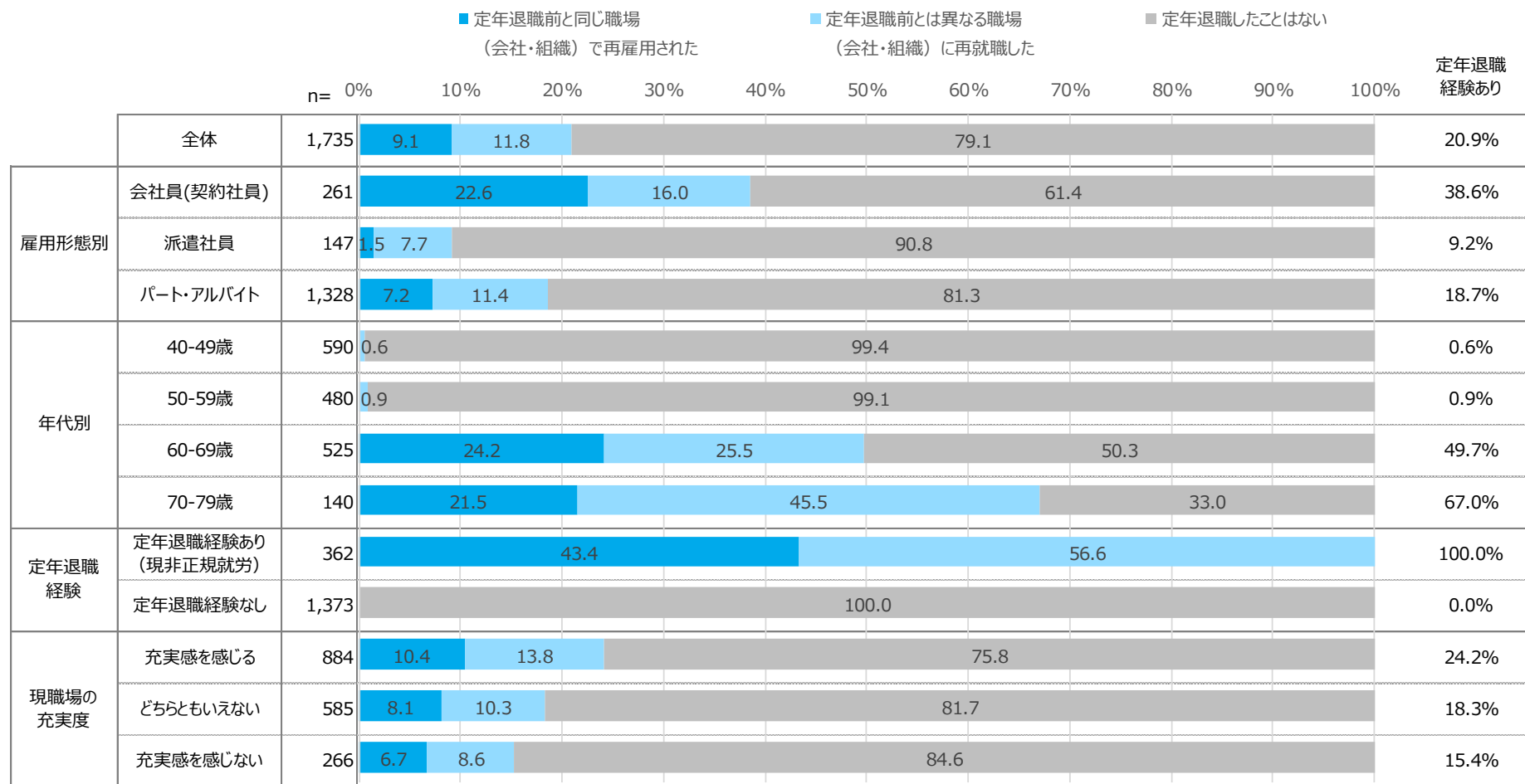

[データ編] 2-2

就労実態（現状⇔希望）

全体では、「雇用形態にこだわりはない」が54.7%と最も高く、次いで「非正規雇用（正規雇用以外の有期雇用）」が29.7%、「正規雇用（正社員）」が15.5%となっている。

Q.雇用形態：希望している雇用形態（単一回答）

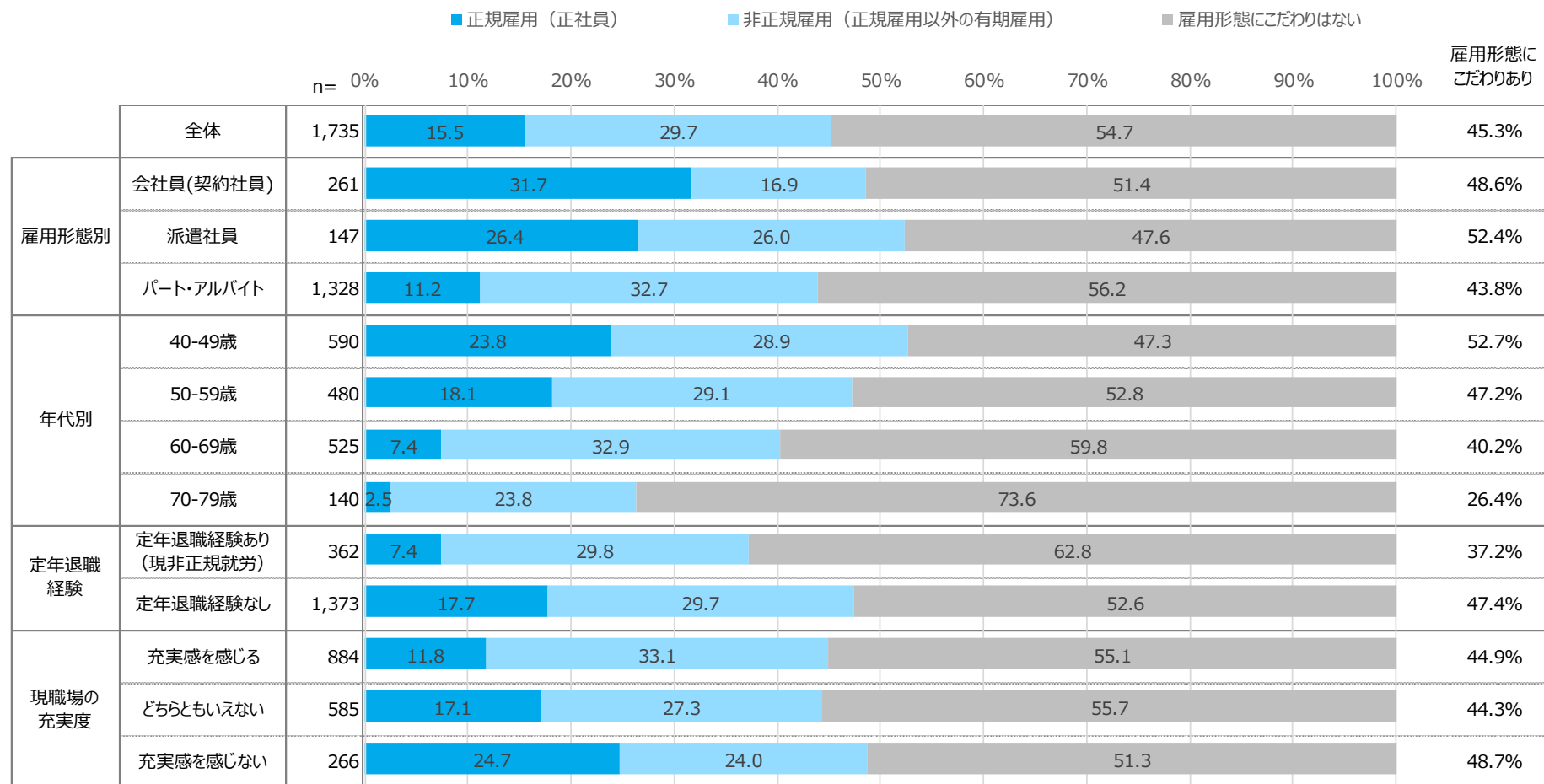

希望している雇用形態 【参考：性別×雇用形態／年代別】

年代×性別で見ると、男性の方が「正規雇用（正社員）」を希望している割合が高い。
特に40-49歳／男性は「正規雇用（正社員）」が5割弱となっている。

Q.雇用形態：希望している雇用形態（単一回答）

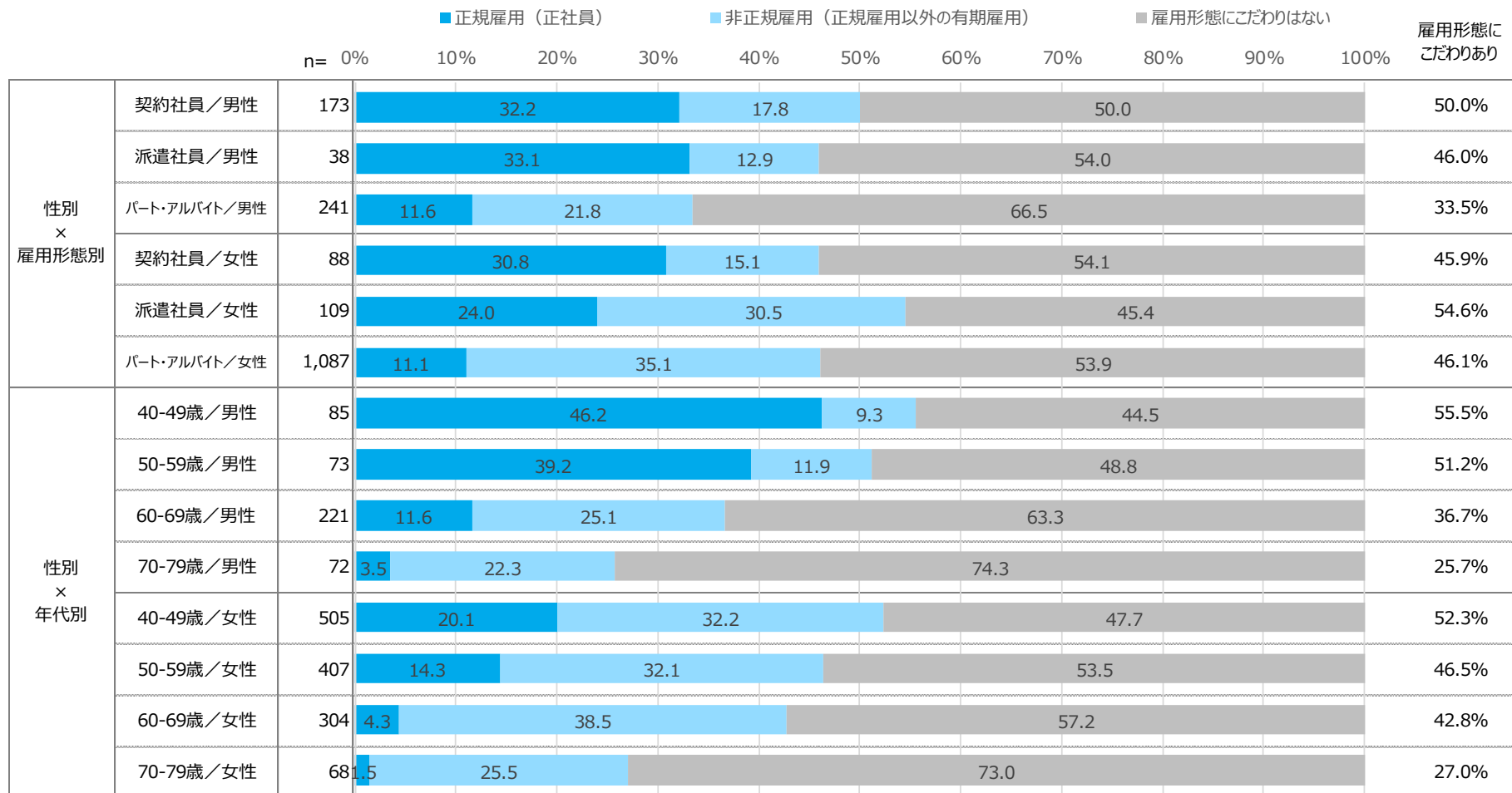

【あてはまるものすべて】全体では、「雇用が安定しているから」が64.3%と最も高く、次いで「賞与が欲しいから」が62.1%、「固定給が欲しいから」が61.6%となっている。【最もあてはまるもの】全体では、「固定給が欲しいから」が26.3%と最も高く、次いで「雇用が安定しているから」が24.5%、「賞与が欲しいから」が20.8%となっている。

Q.正規雇用希望理由：あてはまるものすべて（複数回答）／最もあてはまるもの（単一回答）

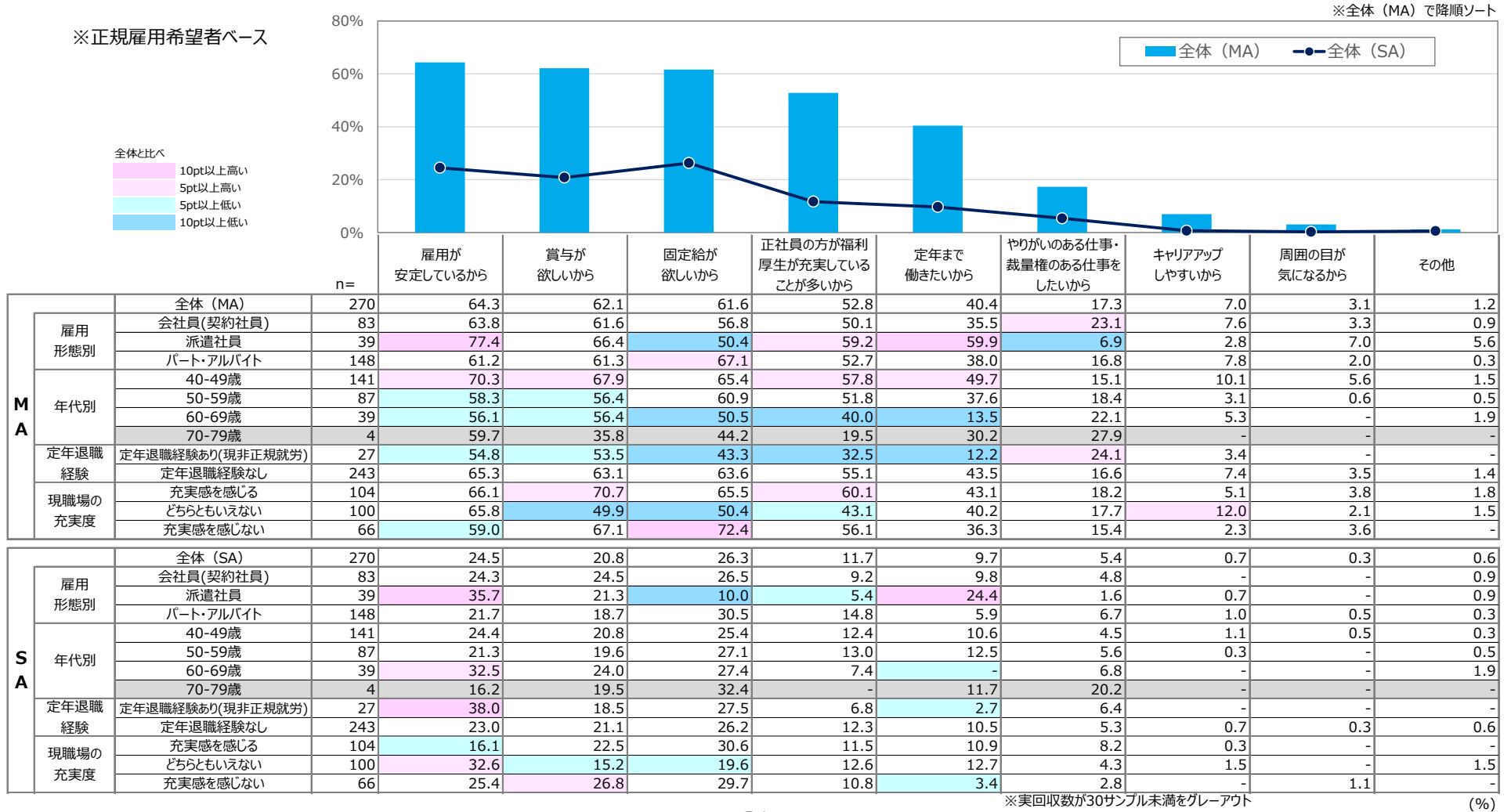

【あてはまるものすべて】全体では、「自宅の近くで働きたいから」が45.6%と最も高く、次いで「家事・育児・介護等との両立がしやすいから」が32.1%、「就業調整（年収の調整や労働時間の調整）をしやすいから」が31.0%となっている。【最もあてはまるもの】全体では、「自宅の近くで働きたいから」が19.9%と最も高く、次いで「家事・育児・介護等との両立がしやすいから」が17.9%、「就業調整（年収の調整や労働時間の調整）をしやすいから」が17.2%となっている。

Q.非正規雇用希望理由：あてはまるものすべて（複数回答）／最もあてはまるもの（単一回答）

※全体（MA）で降順ソート

※非正規雇用希望者ベース

全体と比べ
 10pt以上高い
 5pt以上高い
 5pt以上低い
 10pt以上低い

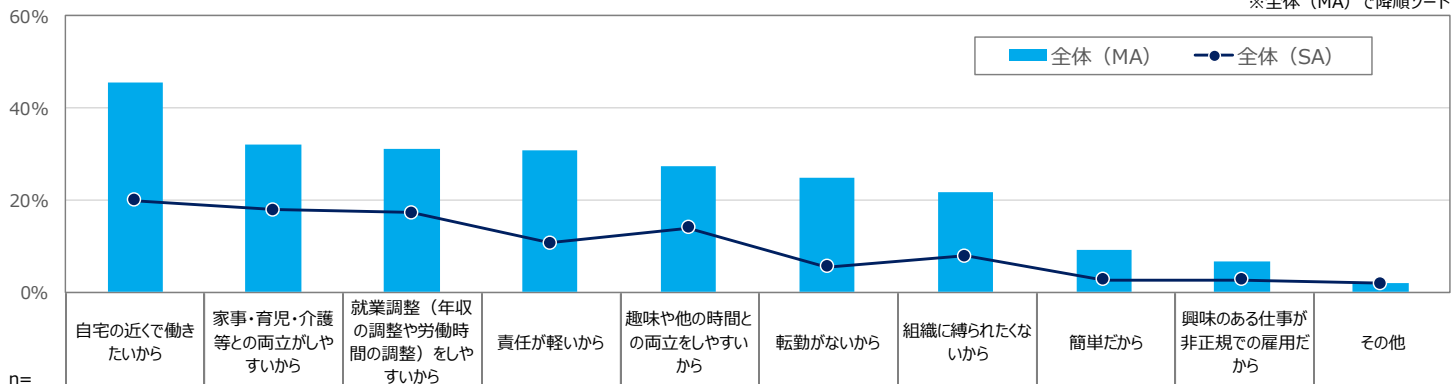

		n=	自宅の近くで働きたいから	家事・育児・介護等との両立がしやすいから	就業調整（年収の調整や労働時間の調整）をしやすいから	責任が軽いから	趣味や他の時間との両立をしやすいから	転職がないから	組織に縛られたくないから	簡単だから	興味のある仕事で非正規での雇用だから	その他	
MA	全体 (MA)	516	45.6	32.1	31.0	30.9	27.3	24.8	21.7	9.1	6.8	1.9	
	雇用形態別												
	会社員(契約社員)	44	22.5	11.7	31.3	14.7	25.7	32.3	20.6	11.6	10.0	9.4	
	派遣社員	38	20.7	25.4	18.2	59.6	25.4	33.1	42.1	5.4	12.8	6.5	
	パート・アルバイト	434	50.2	34.7	32.0	30.1	27.6	23.3	20.1	9.2	5.9	0.7	
	年代別												
	40-49歳	170	47.0	58.3	26.5	34.5	23.4	28.0	23.3	8.3	6.5	1.4	
	50-59歳	140	53.3	35.0	40.8	36.0	29.6	24.5	26.7	5.0	2.5	0.3	
	60-69歳	172	37.8	8.9	27.4	26.0	27.3	22.5	17.8	12.6	7.4	3.6	
	70-79歳	33	47.0	6.2	31.3	17.3	37.0	21.2	13.9	12.2	22.6	2.3	
定年退職経験													
定年退職経験あり(現非正規就労)	108	40.0	7.4	24.7	21.5	30.9	20.0	18.3	10.6	13.7	3.6		
定年退職経験なし	408	47.1	38.6	32.6	33.4	26.3	26.0	22.7	8.7	4.9	1.4		
現職場の充実度													
充実感を感じる	293	49.8	34.4	31.0	29.6	27.3	25.9	16.5	9.5	7.2	2.5		
どちらともいえない	160	36.8	23.6	30.5	27.2	30.9	28.1	24.9	7.9	7.7	1.5		
充実感を感じない	64	48.8	42.5	31.9	46.6	18.0	11.3	37.8	10.4	2.3	-		
SA	全体 (SA)	516	19.9	17.9	17.2	10.7	13.9	5.5	7.8	2.6	2.7	1.8	
	雇用形態別												
	会社員(契約社員)	44	13.9	5.1	15.5	5.5	15.3	17.4	5.3	8.7	4.0	9.4	
	派遣社員	38	2.0	11.9	5.2	18.2	18.1	6.7	25.5	-	6.0	6.5	
	パート・アルバイト	434	22.1	19.7	18.4	10.6	13.4	4.2	6.5	2.2	2.2	0.6	
	年代別												
	40-49歳	170	15.7	37.3	12.5	9.4	9.0	7.2	4.8	1.2	1.6	1.4	
	50-59歳	140	22.6	15.8	21.2	13.2	11.1	2.3	11.9	1.6	0.2	-	
	60-69歳	172	21.3	3.3	19.2	10.5	18.7	6.4	7.4	5.0	4.6	3.6	
	70-79歳	33	22.9	2.5	13.6	8.7	25.9	5.6	8.7	1.8	8.6	1.7	
定年退職経験													
定年退職経験あり(現非正規就労)	108	20.6	3.9	12.6	11.7	18.9	7.9	6.8	7.2	6.9	3.6		
定年退職経験なし	408	19.7	21.6	18.4	10.5	12.6	4.9	8.1	1.4	1.5	1.3		
現職場の充実度													
充実感を感じる	293	20.4	19.1	18.1	9.8	14.5	5.4	5.5	2.1	2.5	2.5		
どちらともいえない	160	17.1	16.8	15.4	11.3	13.8	7.5	9.2	4.5	3.3	1.3		
充実感を感じない	64	24.6	14.8	17.6	13.8	11.4	1.0	15.1	-	1.7	-		

職種（現状⇔希望）

【現在の職種】全体では「医療・介護・福祉」が13.6%と最も高く、次いで「オフィスワーク・事務」が12%、「販売（コンビニエンスストア・スーパーマーケット）」が9.2%となっている。【希望する職種】全体では「オフィスワーク・事務」が17.3%と最も高く、次いで「軽作業」が13.1%、「医療・介護・福祉」が10.8%となっている。

Q.職種（現状⇔希望）：現在の職種（単一回答）／やってみみたい職種（複数回答）

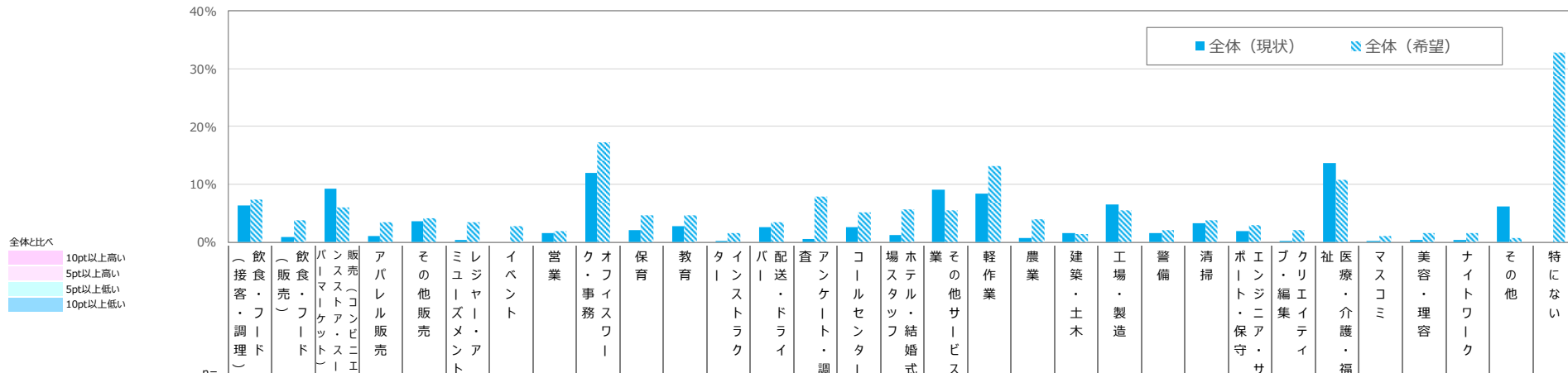

現状 (S)	雇用形態別	n=	職種																															
			飲食・調理(接客・フード)	飲食・フード(販売)	コンビニエンスストア・スーパーマーケット	販売(コンビニエンスストア)	アパレル販売	その他販売	ミュージシャン・アーティスト	イベント	営業	オフィスワーク・事務	保育	教育	インストラクター	配達・ドライバー	調査・アンケート・調	コールセンター	ホテル・結婚式場スタッフ	その他サービス	軽作業	農業	建築・土木	工場・製造	警備	清掃	エンジニア・保守・サ	クリエイティブ	社	医療・介護・福祉	マスコミ	美容・理容	ナイトワーク	その他
現状 (S)	全体 (現状)	1,735	6.3	0.9	9.2	1.0	3.6	0.4	-	1.5	12.0	2.0	2.7	0.1	2.5	0.6	2.5	1.2	9.0	8.4	0.7	1.6	6.5	1.6	3.2	1.9	0.1	13.6	0.1	0.4	0.3	6.2		
	会社員(契約社員)	261	1.9	-	2.1	0.8	2.0	-	-	7.7	14.4	1.1	5.4	0.2	5.7	0.1	2.8	1.0	7.7	6.7	1.4	4.0	6.4	3.4	1.4	8.1	-	7.4	0.1	-	-	8.2		
	派遣社員	147	0.5	0.4	1.2	-	0.5	-	0.3	-	28.3	-	0.2	-	5.8	-	10.5	3.2	7.7	10.0	0.2	0.9	15.7	0.8	-	2.3	0.2	6.9	-	-	-	4.4		
	パート・アルバイト	1,328	7.8	1.1	11.4	1.2	4.2	0.6	-	0.5	9.7	2.4	2.5	0.1	1.5	0.8	1.5	1.0	9.4	8.5	0.6	1.2	5.5	1.3	3.9	0.6	0.1	15.6	0.1	0.6	0.4	6.0		
	年代別	40-49歳	590	7.0	0.8	8.3	0.9	3.6	1.1	0.1	0.3	16.9	2.7	3.1	-	1.7	1.1	1.8	1.4	5.6	8.8	0.4	1.6	6.9	1.3	1.8	0.5	-	17.6	-	0.7	0.3	3.6	
	50-59歳	480	7.7	0.8	11.4	1.2	4.9	-	-	0.6	12.6	2.4	1.7	-	3.2	0.1	4.3	1.1	6.5	10.5	0.4	1.1	7.2	0.8	3.4	0.9	0.1	9.6	0.1	0.6	0.4	6.6		
	60-69歳	525	5.2	0.8	9.6	1.1	2.3	0.1	-	3.5	7.5	0.9	3.2	0.2	2.3	0.4	1.9	0.8	13.2	6.8	1.2	2.0	6.3	2.0	4.0	4.2	0.2	12.1	0.1	0.6	0.4	7.7		
	70-79歳	140	2.1	1.6	3.5	0.6	3.6	0.2	-	2.8	6.3	1.5	3.1	0.5	3.9	1.4	1.3	1.9	15.5	5.3	1.1	1.7	2.7	4.0	5.2	2.1	0.2	16.7	0.2	0.5	-	10.5		
	定年退職経験あり(現非正規就労)	362	1.4	0.4	6.2	1.4	3.6	0.3	-	4.6	9.0	0.6	4.7	0.2	2.8	0.2	1.6	1.0	12.1	7.2	1.3	1.5	5.7	3.0	3.8	5.5	0.1	13.9	0.1	0.1	0.5	7.3		
	定年退職経験なし	1,373	7.6	1.0	9.9	0.9	3.5	0.5	-	0.7	12.8	2.4	2.2	0.1	2.4	0.7	2.7	1.2	8.2	8.7	0.6	1.6	6.7	1.2	3.0	0.9	0.1	13.6	0.1	0.5	0.3	5.9		
	現職場の充実度	充実感を感じる	884	5.4	0.9	10.1	1.3	3.4	0.6	-	1.2	11.3	2.6	4.4	0.2	1.7	0.7	2.2	1.7	7.9	6.9	0.4	1.9	6.2	0.7	3.0	2.0	0.2	15.6	-	0.7	0.2	6.6	
	どちらともいえない	585	6.2	1.0	8.9	1.0	4.2	0.1	0.1	2.1	11.8	2.0	1.2	-	4.1	0.8	2.6	0.7	10.0	9.3	0.8	1.7	7.4	2.4	3.5	1.2	-	11.2	0.1	0.2	0.7	5.0		
	充実感を感じない	266	9.1	0.4	6.7	0.1	2.7	0.5	-	1.3	14.8	-	0.5	-	-	-	3.1	0.5	10.4	11.3	1.5	0.5	5.5	2.8	3.0	2.7	0.1	12.6	0.4	-	-	7.7		
	希望 (M)	全体 (希望)	1,735	7.3	3.7	6.0	3.5	4.1	3.4	2.8	1.9	17.3	4.6	4.6	1.5	3.5	7.8	5.1	5.6	5.5	13.1	3.9	1.3	5.4	2.1	3.8	2.9	2.1	10.8	1.0	1.5	1.6	0.7	32.8
		会社員(契約社員)	261	2.2	0.8	3.0	1.7	1.9	3.4	3.6	4.5	17.8	2.3	6.9	2.8	6.9	7.5	3.5	5.2	5.6	9.9	7.3	2.9	5.9	3.7	3.5	11.0	5.7	6.3	3.0	1.7	1.4	0.3	34.0
派遣社員		147	5.1	4.0	4.8	1.7	3.6	4.6	0.9	1.2	26.1	0.6	1.5	0.9	6.3	9.0	12.7	4.3	6.5	15.6	1.4	1.5	15.2	1.2	3.7	2.8	6.8	9.8	0.7	2.8	2.8	-	32.9	
パート・アルバイト		1,328	8.5	4.2	6.7	4.1	4.6	3.2	2.9	1.5	16.2	5.5	4.5	1.3	2.5	7.7	4.6	5.8	5.4	13.5	3.5	0.9	4.2	1.9	3.9	1.3	0.9	11.8	0.6	1.3	1.5	0.8	32.6	
年代別		40-49歳	590	9.1	4.5	9.7	6.6	6.3	5.8	2.7	1.5	25.2	6.1	7.1	1.5	2.9	9.6	5.5	7.2	5.5	13.1	3.8	1.2	8.1	3.1	6.3	2.0	2.6	15.3	1.3	2.0	3.7	0.3	19.8
50-59歳		480	9.2	6.0	4.8	3.0	3.3	3.2	3.4	0.8	19.9	5.5	3.1	1.2	4.8	7.3	7.1	7.8	5.5	17.1	3.9	0.9	4.9	0.9	2.8	2.0	2.7	8.0	0.9	1.9	1.0	0.9	30.9	
60-69歳		525	4.3	1.1	3.4	1.4	2.8	1.4	2.5	3.2	8.3	2.6	3.6	1.7	2.9	6.6	3.7	2.1	5.3	10.4	3.7	1.3	3.7	1.8	2.3	4.5	1.3	8.4	0.8	1.0	-	0.9	46.0	
70-79歳		140	4.2	1.8	4.1	0.6	2.7	1.1	2.3	2.8	8.5	2.6	2.8	1.9	3.6	6.2	1.4	4.0	6.5	9.7	5.2	2.5	1.8	3.2	2.8	3.6	0.6	10.5	0.6	0.1	0.8	0.7	45.2	
定年退職経験あり(現非正規就労)		362	2.0	1.0	3.7	0.4	2.4	1.2	2.2	4.4	9.7	1.4	4.5	2.0	3.7	6.5	3.4	2.9	5.1	12.8	4.8	1.8	3.7	2.6	1.7	6.2	1.0	8.7	1.0	1.2	0.4	0.3	39.9	
定年退職経験なし		1,373	8.7	4.4	6.6	4.4	4.6	4.0	3.0	1.3	19.3	5.4	4.6	1.4	3.4	8.1	5.6	6.3	5.6	13.2	3.7	1.1	5.9	2.0	4.4	2.0	2.4	11.4	1.0	1.6	1.9	0.8	31.0	
現職場の充実度		充実感を感じる	884	6.6	3.1	6.5	3.4	5.3	2.2	1.9	1.5	14.1	5.7	6.4	1.7	2.8	7.0	3.7	5.4	3.9	12.0	3.9	1.4	5.1	1.5	3.5	3.2	1.6	12.6	0.8	1.0	0.7	0.9	32.5
どちらともいえない		585	8.1	4.6	5.3	3.5	3.1	3.8	3.1	2.7	18.8	3.9	2.8	1.2	4.0	7.9	5.4	5.6	6.3	13.1	3.5	0.8	4.7	2.8	4.9	1.7	2.5	9.0	1.4	1.9	1.6	0.7	34.8	
充実感を感じない		266	7.8	3.5	5.8	3.9	2.8	6.3	5.1	1.5	24.3	2.3	2.5	1.5	4.6	10.0	9.0	5.9	9.2	16.9	4.8	2.0	7.7	2.6	2.9	4.6	3.0	8.9	0.6	2.3	4.6	-	29.4	

(%)

職種（過去経験⇔希望）

【過去経験】全体では、「オフィスワーク・事務」が37.4%と最も高く、次いで「飲食・フード（接客・調理）」が29%、「販売（コンビニエンスストア・スーパーマーケット）」が18.7%となっている。

Q.職種（過去経験⇔希望）：今まで経験のある職種とやってみたい職種（複数回答）

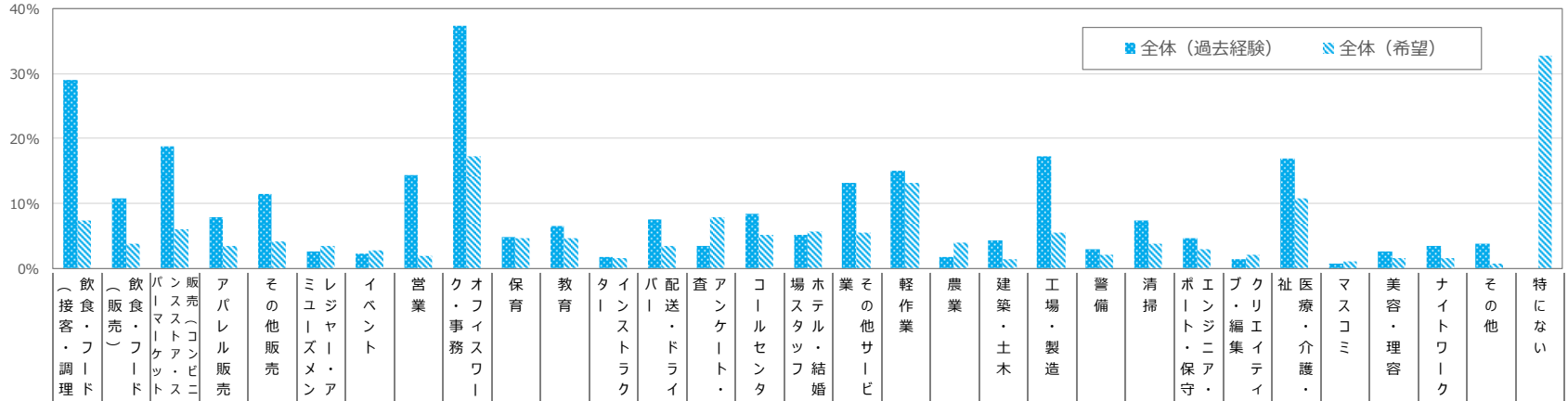

全体と比べ
 10pt以上高い
 5pt以上高い
 5pt以上低い
 10pt以上低い

過去経験 (M A)	雇用形態別	n=	職種																															
			(飲食・フード) (接客・調理)	(飲食・フード) (販売)	販売(コンビニエンスストア・スーパーマーケット)	アパレル販売	その他販売	その他	イベント	営業	クオ・オフィスワーク	保育	教育	インストラクター	配達・ドライバー	査定	アンケート・調査	コールセンター	ホテル・結婚式場	その他サービス	軽作業	農業	建築・土木	工場・製造	警備	清掃	エンジニア・保守	クリエイティブ・編集	社医・介護・福祉	マスコミ	美容・理容	ナイトワーク	その他	特になし
過去経験 (M A)	全体 (過去経験)	1,735	29.0	10.8	18.7	7.8	11.5	2.6	2.3	14.4	37.4	4.8	6.5	1.7	7.6	3.4	8.3	5.2	13.1	15.1	1.8	4.3	17.2	2.9	7.4	4.6	1.4	16.9	0.7	2.6	3.5	3.7	-	
	会社員(契約社員)	261	18.0	8.2	8.6	6.0	11.8	1.7	2.1	25.0	32.6	3.6	6.0	1.8	12.2	2.8	10.0	2.8	13.6	12.1	0.6	9.2	20.1	4.9	5.9	13.5	1.7	10.4	1.2	2.0	3.5	5.9	-	
	派遣社員	147	29.8	19.4	16.2	9.1	14.3	3.5	8.5	8.1	50.8	2.0	6.0	4.7	12.4	3.7	29.1	9.5	12.9	27.4	2.1	4.5	32.5	3.0	7.3	3.1	1.7	9.7	0.3	2.7	1.5	3.1	-	
	パート・アルバイト	1,328	31.1	10.4	20.9	8.0	11.1	2.7	1.6	13.0	36.9	5.4	6.6	1.4	6.2	3.6	5.6	5.2	13.0	14.4	2.0	3.4	15.0	2.4	7.7	3.0	1.2	19.0	0.6	2.7	3.7	3.3	-	
	年代別	40-49歳	590	37.3	13.7	25.2	9.6	10.6	6.8	3.7	8.2	36.9	7.0	8.3	1.8	5.9	3.6	9.5	5.5	14.3	18.6	1.7	3.7	21.9	2.2	6.5	1.2	1.0	19.6	0.3	2.5	5.9	2.5	-
	50-59歳	480	34.4	13.6	19.9	7.6	15.1	0.3	1.5	12.6	43.6	5.7	4.6	1.7	7.9	4.9	11.5	7.4	11.0	17.5	1.5	2.9	14.5	1.5	7.5	2.6	0.8	15.3	1.6	4.3	2.6	3.1	-	
	60-69歳	525	18.9	6.7	13.0	6.9	9.0	0.7	1.5	20.5	34.4	2.0	5.4	1.6	9.2	2.2	5.0	3.2	13.5	10.9	2.2	6.2	15.8	3.6	8.1	9.5	2.4	15.0	0.3	1.7	2.2	4.6	-	
	70-79歳	140	13.1	4.6	8.3	4.0	11.7	0.3	1.5	23.2	29.4	3.4	8.7	2.4	8.0	2.3	4.4	3.6	13.7	8.1	1.1	5.1	12.4	7.5	8.2	8.1	0.9	18.8	0.6	0.6	0.7	6.9	-	
	定年退職経験	定年退職経験あり(現非正規就労)	362	10.4	4.7	9.2	4.5	6.7	0.3	1.5	21.6	29.7	1.6	6.3	2.2	8.3	1.0	3.5	3.0	9.6	9.2	2.6	6.9	13.9	4.4	5.6	13.6	2.2	14.7	0.3	2.2	0.8	4.5	-
	定年退職経験なし	1,373	33.9	12.4	21.1	8.6	12.7	3.2	2.5	12.4	39.4	5.7	6.5	1.6	7.4	4.1	9.5	5.8	14.0	16.7	1.6	3.7	18.1	2.4	7.8	2.3	1.1	17.5	0.8	2.7	4.2	3.5	-	
現職場の充実度	充実感を感じる	884	28.5	8.6	19.2	8.8	11.2	2.4	2.2	15.3	37.7	6.2	8.5	1.4	6.9	3.7	8.2	6.8	12.4	12.5	1.6	3.9	16.3	2.7	6.2	5.3	0.8	18.0	0.7	3.7	2.8	4.2	-	
どちらともいえない	585	29.6	13.4	17.6	7.1	12.9	3.6	1.7	13.7	36.4	4.9	4.8	1.9	8.0	2.6	6.8	3.4	13.6	17.6	2.6	4.2	17.4	2.5	10.0	3.3	1.9	13.9	0.3	1.3	3.3	3.2	-		
充実感を感じない	266	29.3	12.7	19.3	5.8	9.1	0.9	3.7	12.6	38.6	0.3	3.1	2.4	9.2	4.3	11.8	4.0	14.2	18.3	0.6	6.2	19.8	4.2	5.6	5.3	1.9	20.3	1.5	1.8	5.8	3.1	-		
希望 (M A)	全体 (希望)	1,735	7.3	3.7	6.0	3.5	4.1	3.4	2.8	1.9	17.3	4.6	4.6	1.5	3.5	7.8	5.1	5.6	5.5	13.1	3.9	1.3	5.4	2.1	3.8	2.9	2.1	10.8	1.0	1.5	1.6	0.7	32.8	
	会社員(契約社員)	261	2.2	0.8	3.0	1.7	1.9	3.4	3.6	4.5	17.8	2.3	6.9	2.8	6.9	7.5	3.5	5.2	5.6	9.9	7.3	2.9	5.9	3.7	3.5	11.0	5.7	6.3	3.0	1.7	1.4	0.3	34.0	
	派遣社員	147	5.1	4.0	4.8	1.7	3.6	4.6	0.9	1.2	26.1	0.6	1.5	0.9	6.3	9.0	12.7	4.3	6.5	15.6	1.4	1.5	15.2	1.2	3.7	2.8	6.8	9.8	0.7	2.8	2.8	-	32.9	
	パート・アルバイト	1,328	8.5	4.2	6.7	4.1	4.6	3.2	2.9	1.5	16.2	5.5	4.5	1.3	2.5	7.7	4.6	5.8	5.4	13.5	3.5	0.9	4.2	1.9	3.9	1.3	0.9	11.8	0.6	1.3	1.5	0.8	32.6	
	年代別	40-49歳	590	9.1	4.5	9.7	6.6	6.3	5.8	2.7	1.5	25.2	6.1	7.1	1.5	2.9	9.6	5.5	7.2	5.5	13.1	3.8	1.2	8.1	3.1	6.3	2.0	2.6	15.3	1.3	2.0	3.7	0.3	19.8
	50-59歳	480	9.2	6.0	4.8	3.0	3.3	3.2	3.4	0.8	19.9	5.5	3.1	1.2	4.8	7.3	7.1	7.8	5.5	17.1	3.9	0.9	4.9	0.9	2.8	2.0	2.7	8.0	0.9	1.9	1.0	0.9	30.9	
	60-69歳	525	4.3	1.1	3.4	1.4	2.8	1.4	2.5	3.2	8.3	2.6	3.6	1.7	2.9	6.6	3.7	2.1	5.3	10.4	3.7	1.3	3.7	1.8	2.3	4.5	1.3	8.4	0.8	1.0	-	0.9	46.0	
	70-79歳	140	4.2	1.8	4.1	0.6	2.7	1.1	2.3	2.8	8.5	2.6	2.8	1.9	3.6	6.2	1.4	4.0	6.5	9.7	5.2	2.5	1.8	3.2	2.8	3.6	0.6	10.5	0.6	0.1	0.8	0.7	45.2	
	定年退職経験	定年退職経験あり(現非正規就労)	362	2.0	1.0	3.7	0.4	2.4	1.2	2.2	4.4	9.7	1.4	4.5	2.0	3.7	6.5	3.4	2.9	5.1	12.8	4.8	1.8	3.7	2.6	1.7	6.2	1.0	8.7	1.0	1.2	0.4	0.3	39.9
	定年退職経験なし	1,373	8.7	4.4	6.6	4.4	4.6	4.0	3.0	1.3	19.3	3.4	4.6	1.4	3.4	8.1	5.6	6.3	5.6	13.2	3.7	1.1	5.9	2.0	4.4	2.0	2.4	11.4	1.0	1.6	1.9	0.8	31.0	
現職場の充実度	充実感を感じる	884	6.6	3.1	6.5	3.4	5.3	2.2	1.9	1.5	14.1	5.7	6.4	1.7	2.8	7.0	3.7	5.4	3.9	12.0	3.9	1.4	5.1	1.5	3.5	3.2	1.6	12.6	0.8	1.0	0.7	0.9	32.5	
どちらともいえない	585	8.1	4.6	5.3	3.5	3.1	3.8	3.1	2.7	18.8	3.9	2.8	1.2	4.0	7.9	5.4	5.6	6.3	13.1	3.5	0.8	4.7	2.8	4.9	1.7	2.5	9.0	1.4	1.9	1.6	0.7	34.8		
充実感を感じない	266	7.8	3.5	5.8	3.9	2.8	6.3	5.1	1.5	24.3	2.3	2.5	1.5	4.6	10.0	9.0	5.9	9.2	16.9	4.8	2.0	7.7	2.6	2.9	4.6	3.0	8.9	0.6	2.3	4.6	-	29.4		

(%)

【現在の職場の勤続期間】全体では、勤続5～10年の層が22.4%とボリュームゾーンであり、中央値は5.1年となっている。
 【ひとつの職場で働く理想の勤続期間】全体では、勤続5～10年の層が32.9%とボリュームゾーンであり、中央値は10.0年となっている。

Q.勤続期間：現在の勤続期間／理想の勤務期間（数値回答）

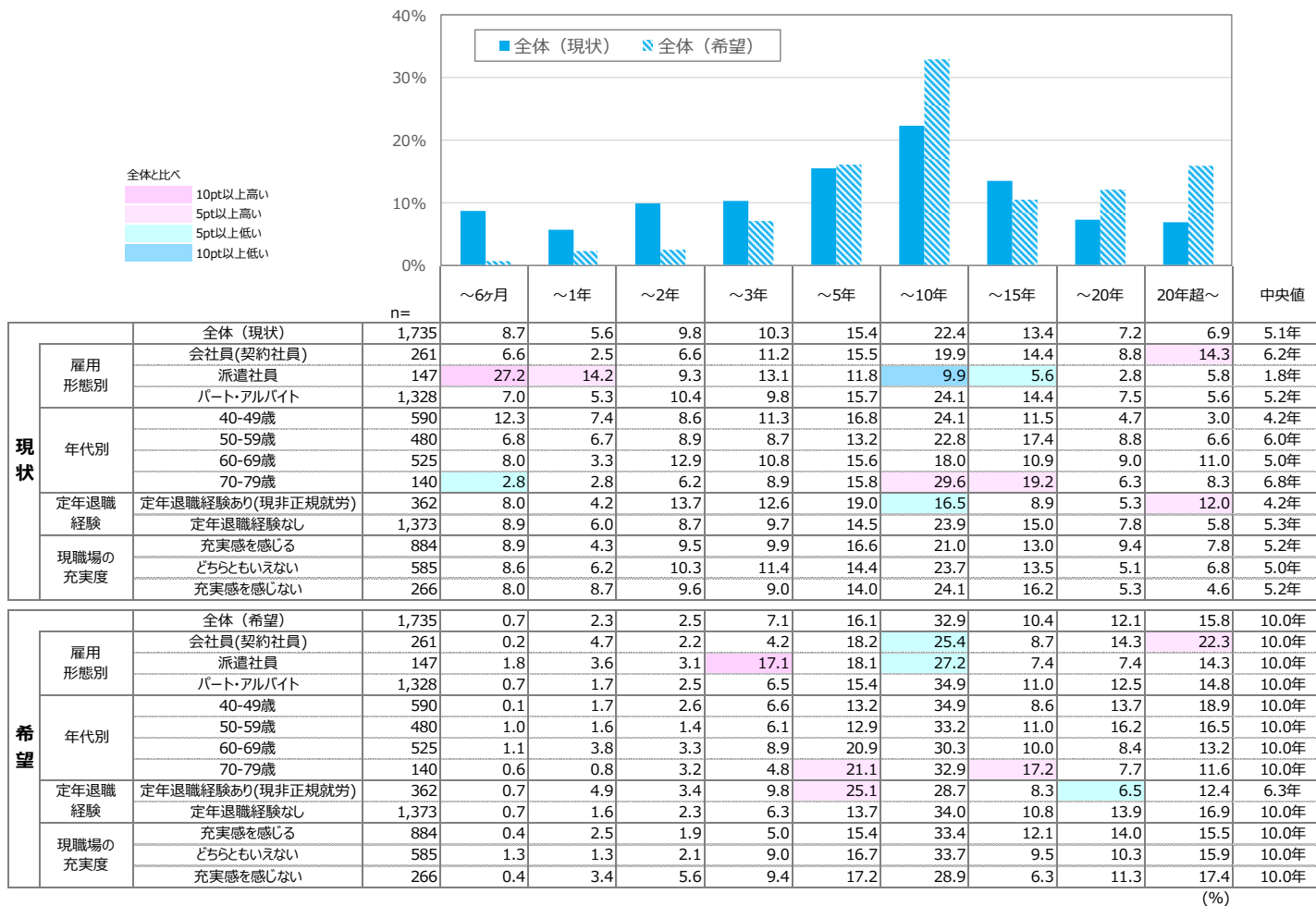

週の勤務日数（現状⇔希望）

【現在の勤務日数】全体では、「5日」が50.9%と最も高く、次いで「4日」が23.1%、「3日」が14.3%となっている。

【本来希望している勤務日数】全体では、「5日」が44.5%と最も高く、次いで「4日」が24.1%、「3日」が13.5%となっている。

Q.週の勤務日数（現状⇔希望）：現在の週の勤務日数／本来希望している勤務日数（単一回答）

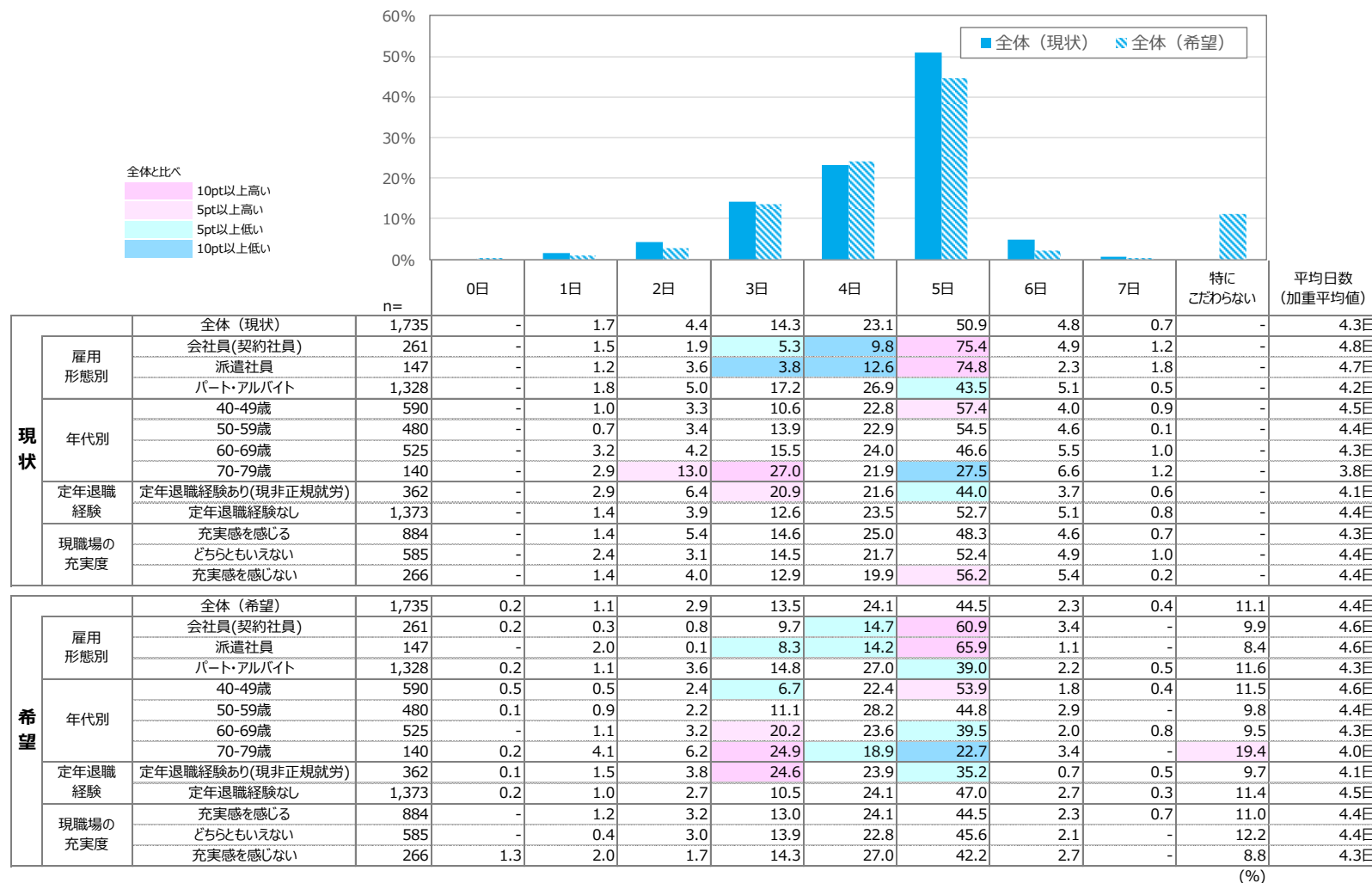

(%)

勤務時間（現状⇔希望）

【現在の勤務時間】全体では、「7時間程度」が25.1%と最も高く、次いで「8時間以上」が22.2%、「5時間程度」が18.7%となっている。
 【本来希望している勤務時間】全体では、「7時間程度」が22.5%と最も高く、次いで「5時間程度」が19.2%、「6時間程度」が16.1%となっている。

Q.勤務時間（現状⇔希望）：現在の勤務時間／本来希望している勤務時間（単一回答）

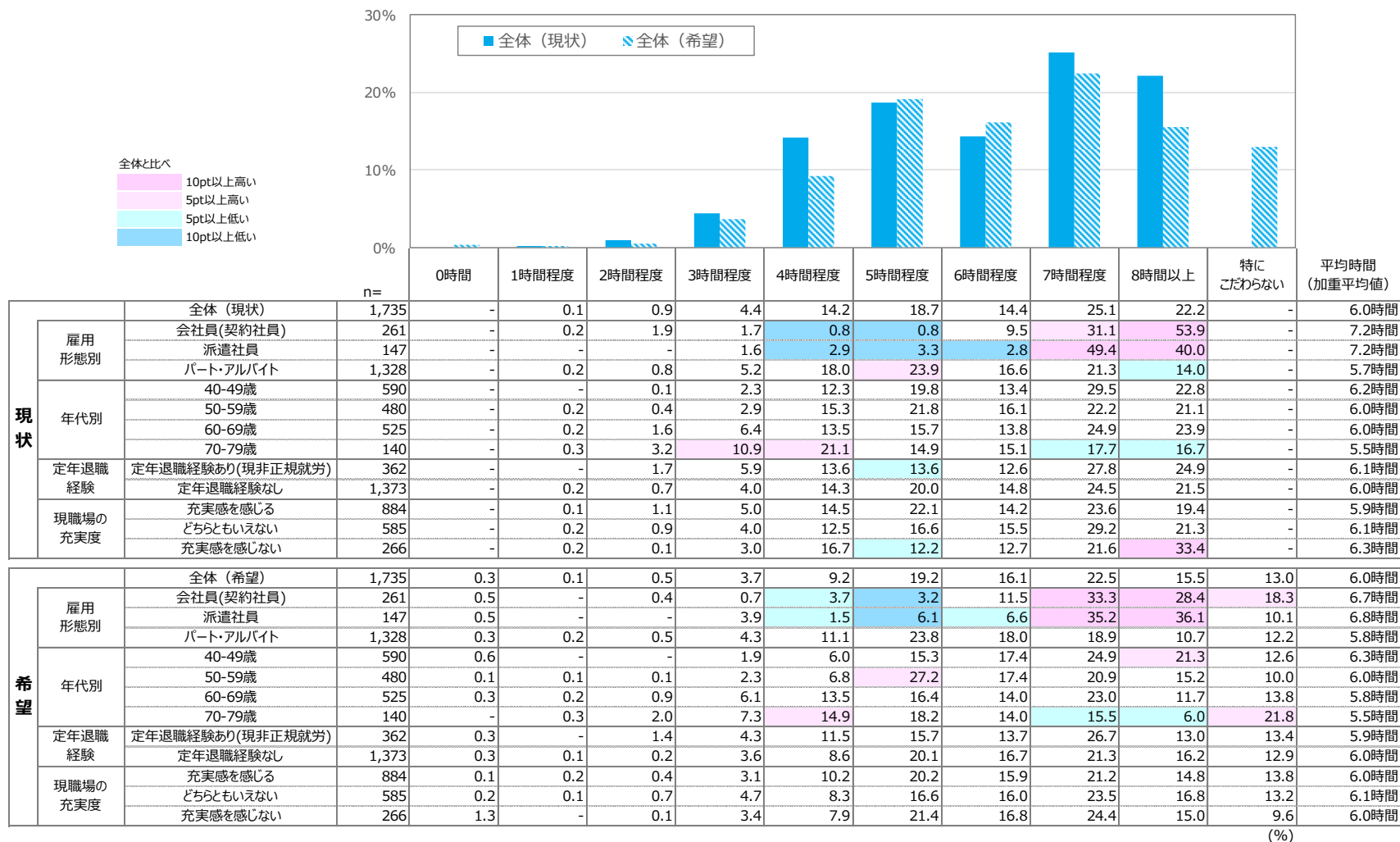

通勤時間（現状⇔希望）

【現在の通勤時間】全体では、「自宅から10分以内」が17.8%と最も高く、次いで「自宅から30分以内」が17.4%、「自宅から15分以内」が16.9%となっている。【本来希望している通勤時間】全体では、「自宅から30分以内」が23.7%と最も高く、次いで「自宅から15分以内」が18.1%、「自宅から10分以内」が17.2%となっている。

Q.通勤時間（現状⇔希望）：現在の通勤時間／本来希望している通勤時間（単一回答）



(%)

月の手取り収入（現状⇔希望）

【現在の手取り収入／月額】全体では、「答えたくない」を除くと「5-9万円」が22.5%で最も高く、中央値は10万円となっている。
 【希望の手取り収入／月額】全体では、「答えたくない」を除くと15万円未満と20万円台で高い。中央値は15万円であった。

Q.月の手取り収入：現在の手取り収入／希望の手取り収入（数値回答）



[データ編] 2-3

就労意識

【あてはまるものすべて】全体では、「生活費のため」が72.3%と最も高く、次いで「自由に使えるお小遣い稼ぎのため」が40.5%、「貯金をするため」が27.8%となっている。【その中であてはまるものひとつ】全体では、「生活費のため」が56.4%と最も高く、次いで「自由に使えるお小遣い稼ぎのため」が12.1%、「人との交流・社会とのつながりが欲しいから」が6.5%となっている。

Q.就業目的：あてはまるものすべて（複数回答）／その中であてはまるものひとつ（単一回答）

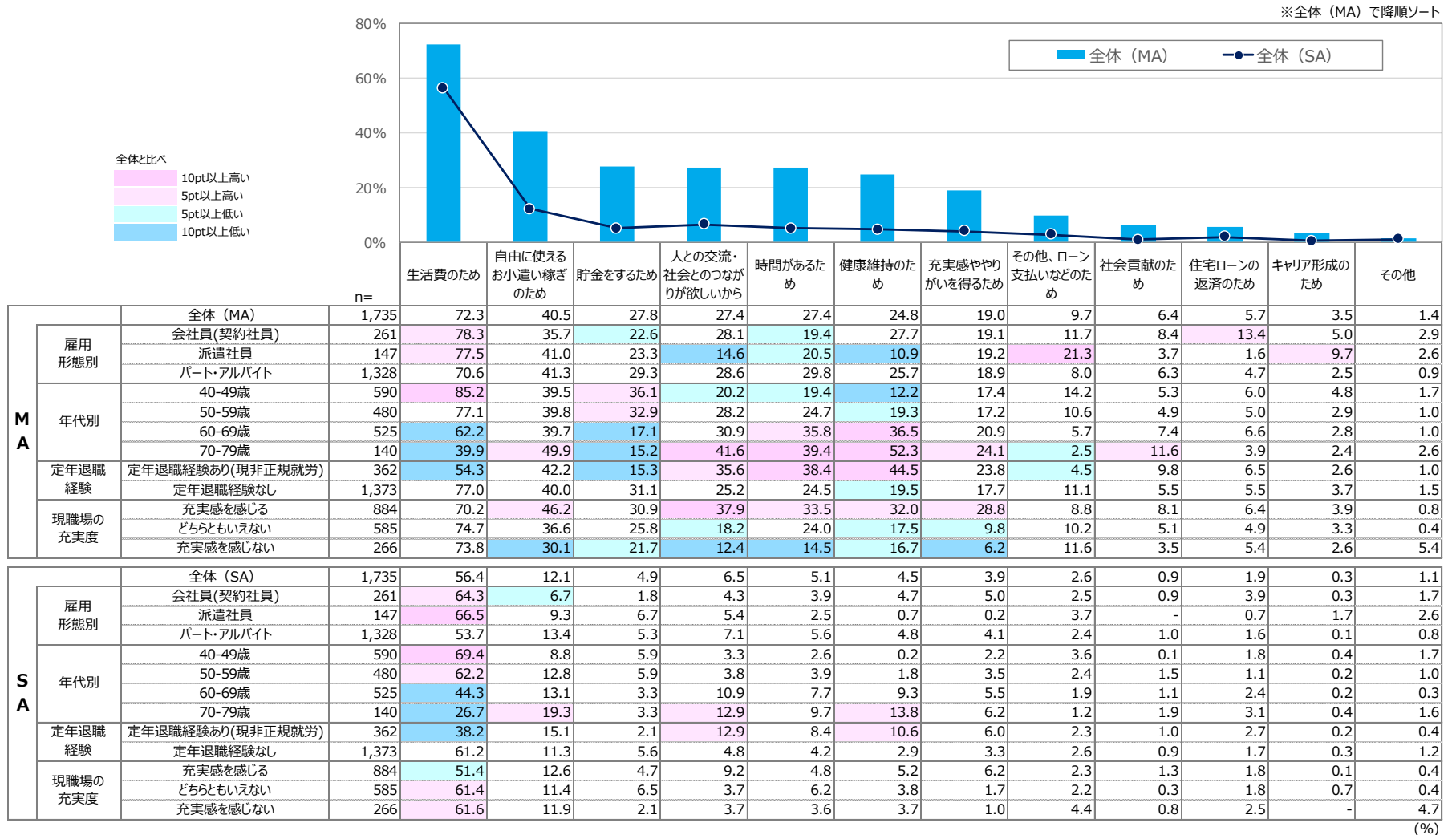

全体では、「やや充実感を感じる」が44.1%と最も高く、次いで「どちらともいえない」が33.7%、「あまり充実感を感じない」が12%となっている。

Q.現職場の充実度（単一回答）

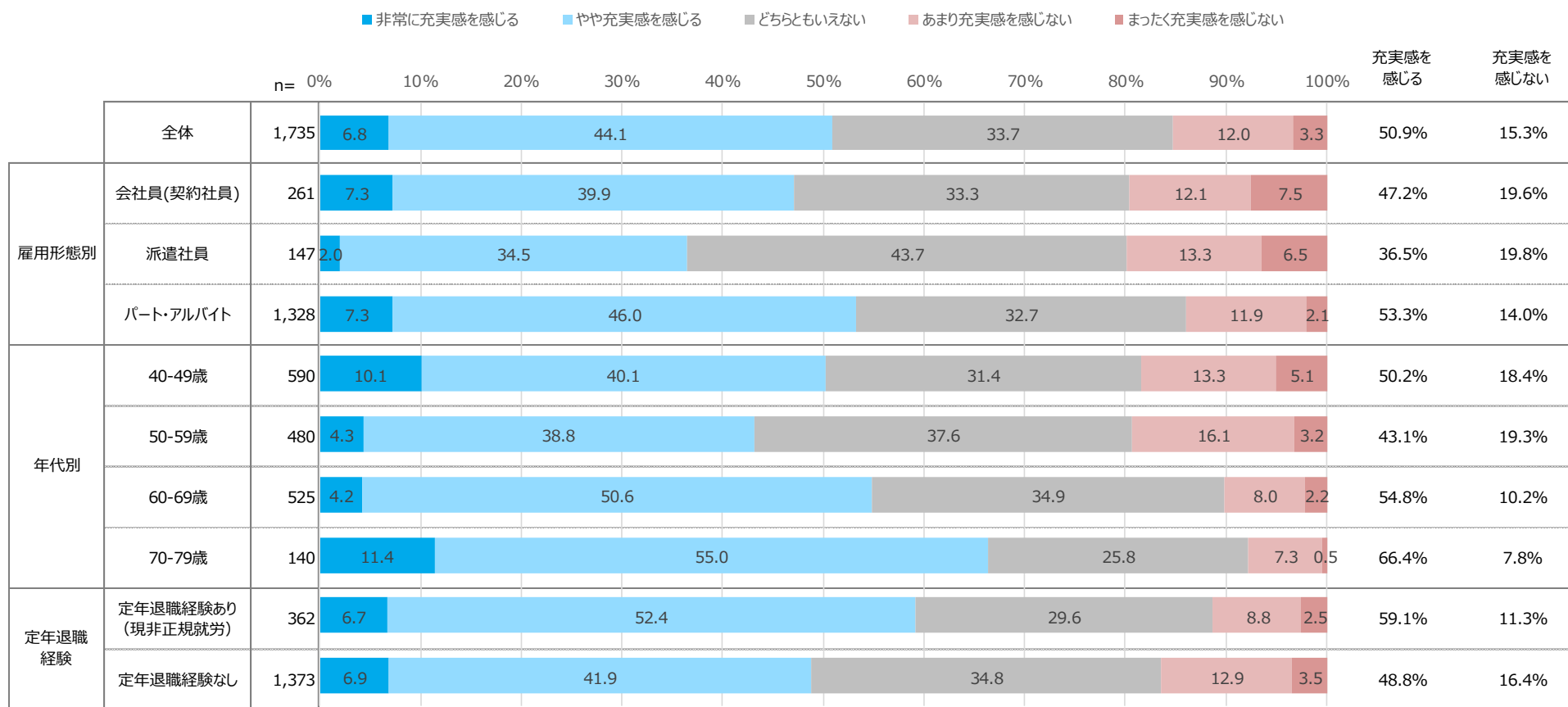

就労継続年齢（現状⇔希望）

【現在の職場で継続して働きたい年齢】全体では、「～65歳まで働きたい」が26%と最も高く、次いで「～70歳まで働きたい」が20.5%、「～60歳まで働きたい」が16.2%となっている。【自身のキャリアで就労を希望する年齢】全体では、「～65歳まで働きたい」が29.2%と最も高く、次いで「～70歳まで働きたい」が25.1%、「～60歳まで働きたい」が16.2%となっている。

Q.就労継続年齢（現状⇔希望）：現在の職場で継続して働きたい年齢／ご自身のキャリアとして就労を希望する年齢（単一回答）

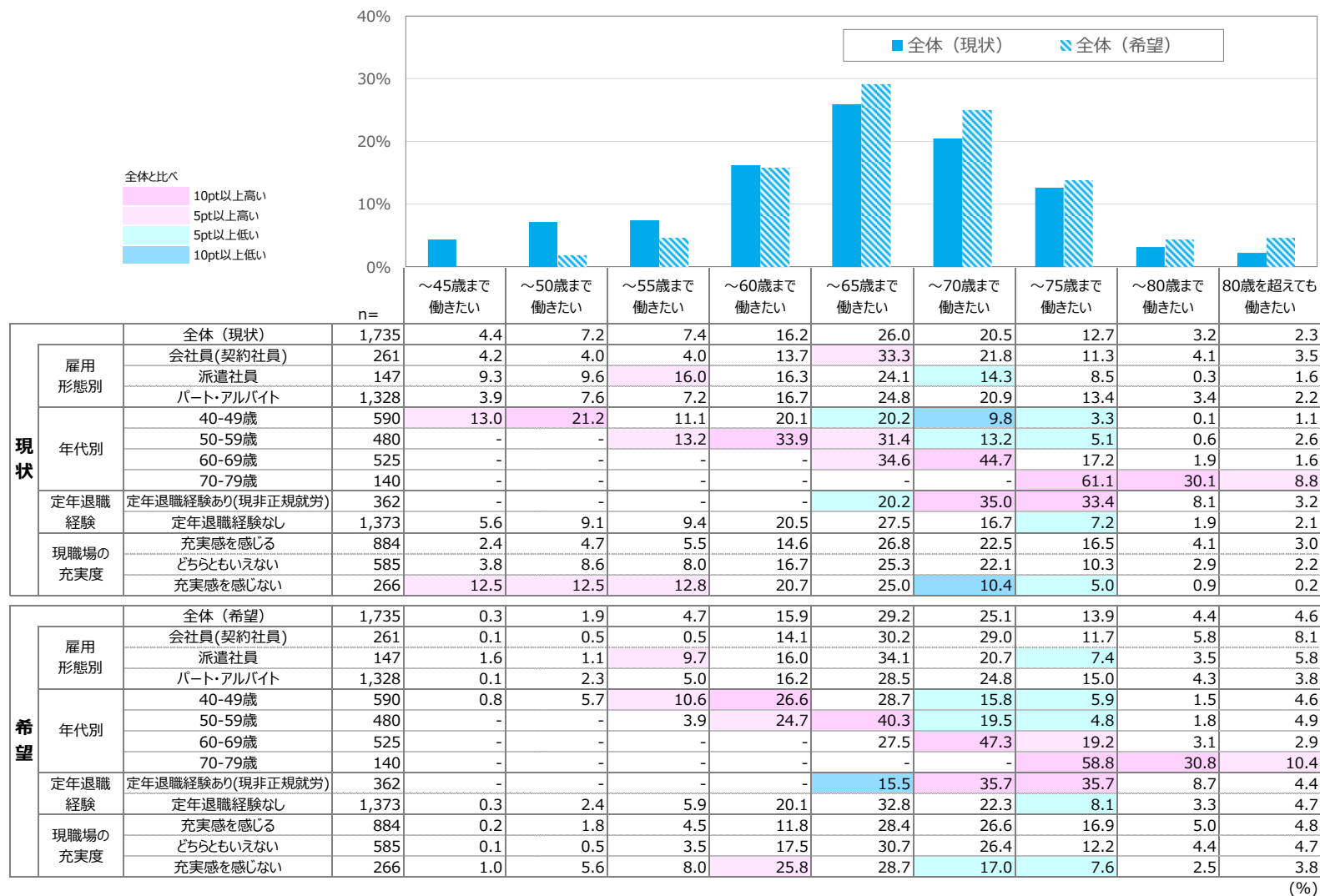

(%)

全体では、「年齢に関係なく活躍できること」が26.7%と最も高く、次いで「交通の便が良い（駅チカ、駐車場あり等）」が26.5%、「シフトの融通がきく」が19.6%となっている。

Q.現職場応募の決め手：現在の職場を選んだ決め手（複数回答）

※全体で降順ソート

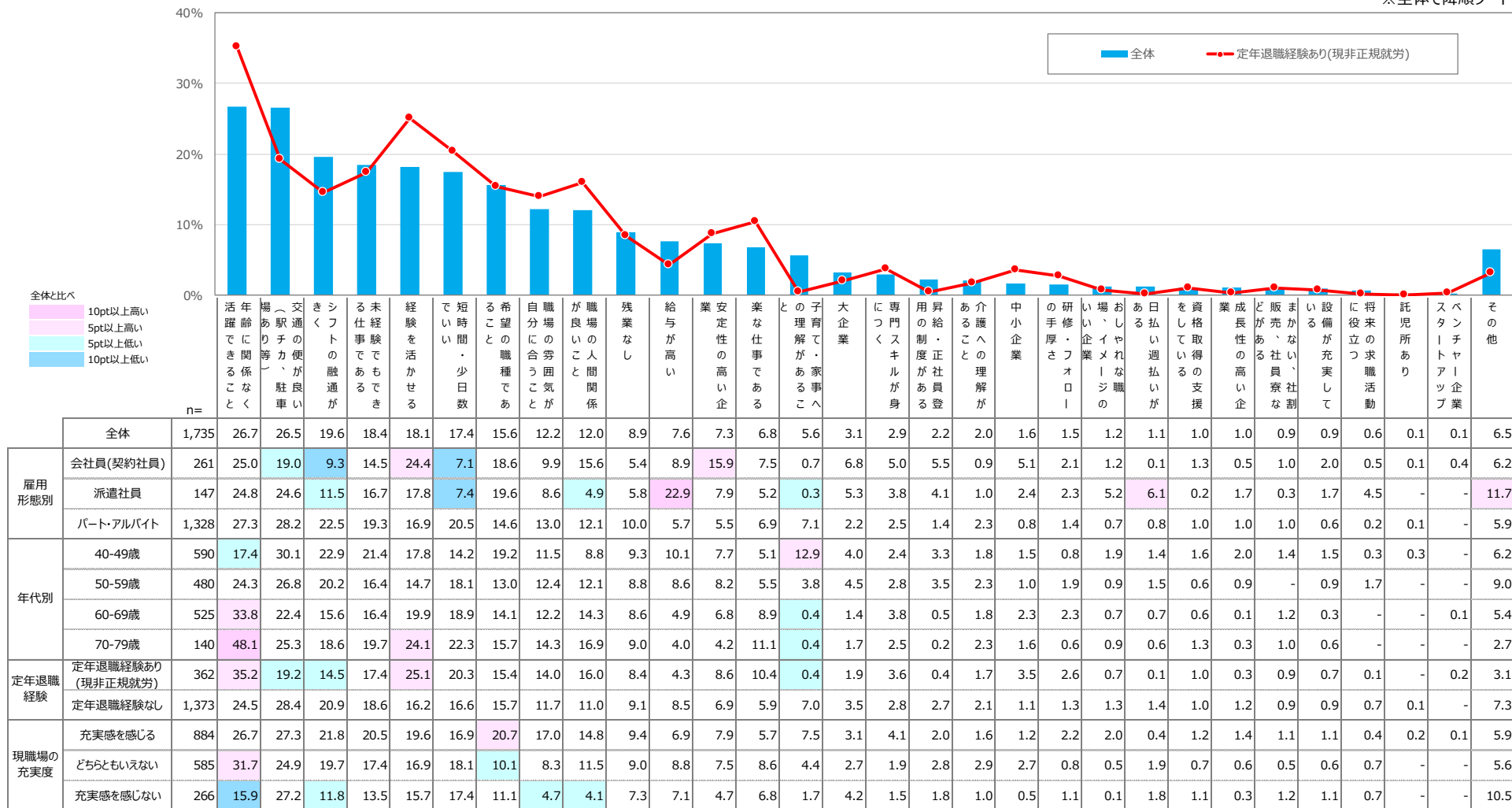

現職場応募の決め手（実際に働いてみて現在の職場にあてはまると思うもの）

全体では、「年齢に関係なく活躍できること」が30.9%と最も高く、次いで「シフトの融通がきく」が29.4%、「交通の便が良い（駅チカ、駐車場あり等）」が26.5%となっている。

Q.現職場応募の決め手：実際に働いてみて現在の職場にあてはまると思うもの（複数回答）

※全体で降順ソート

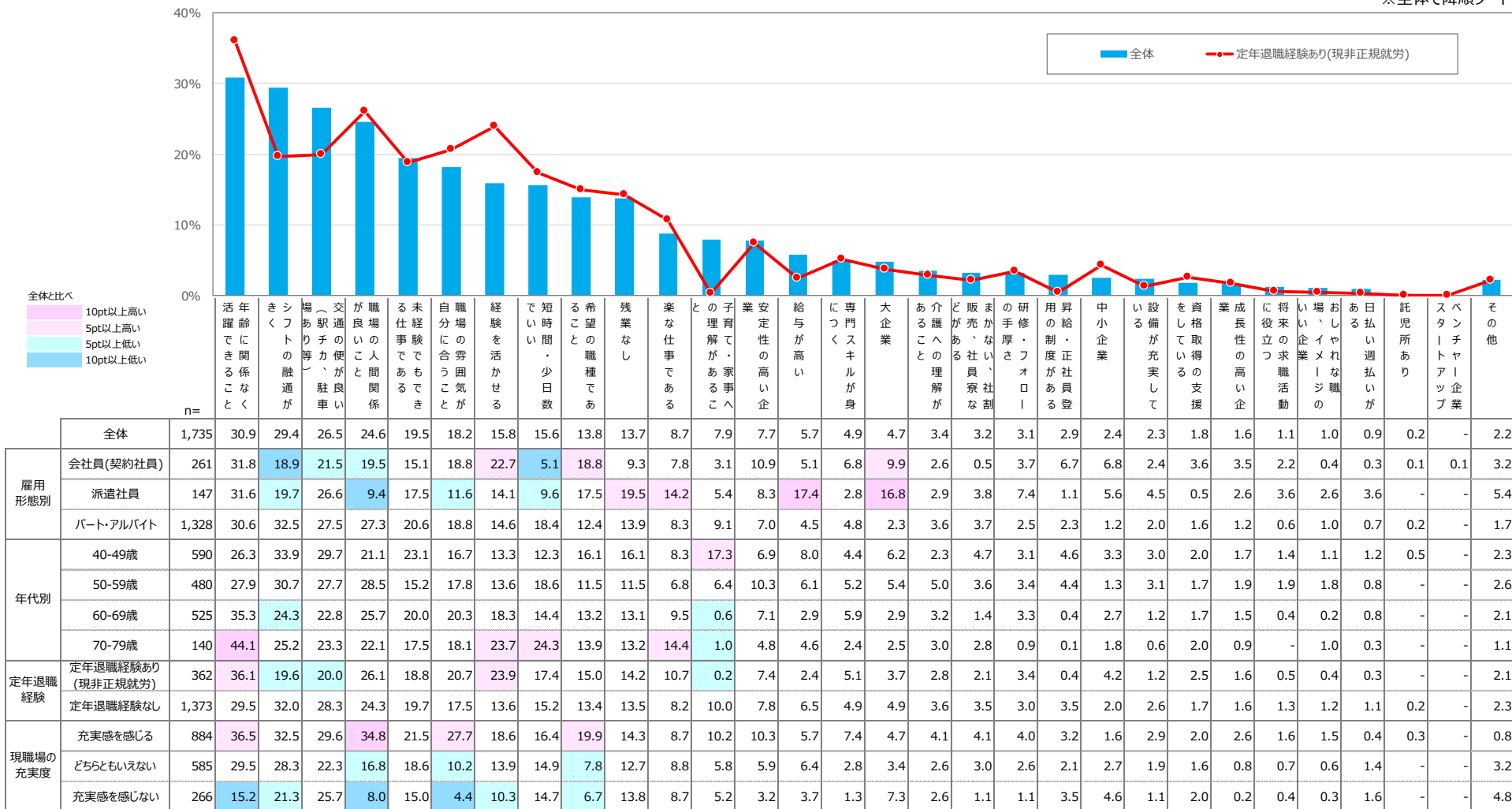

現在の勤め先でやりがいを感じたとき

【あてはまるものすべて】全体では、「感謝の言葉をもらったとき」が41.6%と最も高く、次いで「仲間と楽しく仕事できたとき」が37.6%、「仕事の成果を褒められたとき」が26.1%となっている。【最もあてはまるもの】全体では、「感謝の言葉をもらったとき」が19.8%と最も高く、次いで「仲間と楽しく仕事できたとき」が16.3%、「給料が上がったとき」が10.1%となっている。

Q. 現職のやりがい：あてはまるものすべて（複数回答）／最もあてはまるもの（単一回答）

※全体（MA）で降順ソート

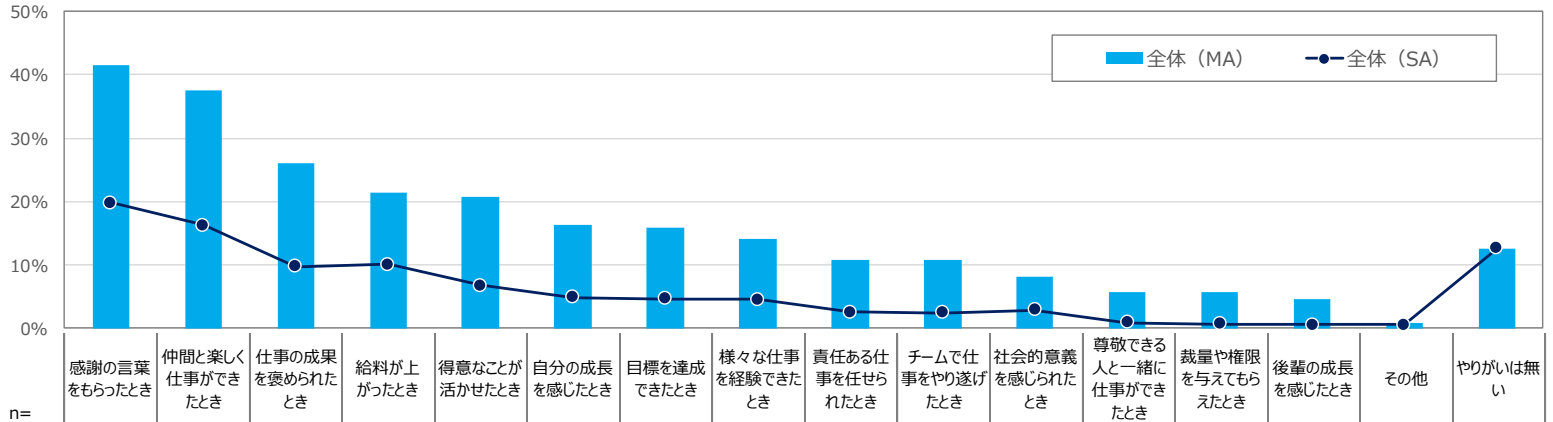

		n=	感謝の言葉をもらったとき	仲間と楽しく仕事できたとき	仕事の成果を褒められたとき	給料が上がったとき	得意なことが活かされたとき	自分の成長を感じたとき	目標を達成できたとき	様々な仕事を体験できたとき	責任ある仕事を任せられたとき	チームで仕事をやり遂げたとき	社会的意義を感じられたとき	尊敬できる人と一緒に仕事できたとき	裁量や権限を与えられたとき	後輩の成長を感じたとき	その他	やりがいは無い		
M A	全体 (MA)	1,735	41.6	37.6	26.1	21.4	20.7	16.3	15.8	14.1	10.8	10.8	8.1	5.7	5.7	4.6	0.8	12.6		
	雇用形態別																			
	会社員(契約社員)	261	38.8	27.1	24.8	18.5	26.3	16.1	22.5	15.8	15.2	13.0	16.6	4.4	6.3	10.2	0.2	16.9		
	派遣社員	147	35.9	22.7	35.9	25.3	21.4	21.2	24.1	15.4	11.6	9.8	3.4	6.5	5.2	3.9	1.5	19.9		
	パート・アルバイト	1,328	42.8	41.3	25.2	21.5	19.6	15.9	13.6	13.7	9.9	10.5	6.9	5.9	5.6	3.5	0.8	11.0		
	年代別																			
	40-49歳	590	44.4	36.4	34.6	27.4	20.5	21.0	20.2	15.6	12.2	11.2	4.5	9.8	5.6	3.1	0.4	15.9		
	50-59歳	480	42.5	37.8	28.1	22.7	18.8	19.3	15.1	11.4	10.2	12.5	5.2	5.4	4.7	4.1	1.3	12.1		
	60-69歳	525	36.9	38.5	17.4	16.5	21.5	10.6	13.1	15.3	9.4	9.7	11.9	2.1	7.0	6.5	0.9	10.4		
	70-79歳	140	44.2	38.4	16.0	9.7	25.7	8.0	10.2	13.3	12.5	7.9	18.6	3.1	4.7	5.2	0.7	9.3		
定年退職経験																				
定年退職経験あり(現非正規就労)	362	37.3	38.2	17.8	14.2	26.3	11.8	16.0	16.0	13.4	10.3	18.6	3.8	8.1	8.3	0.9	10.0			
定年退職経験なし	1,373	42.7	37.5	28.2	23.3	19.3	17.5	15.8	13.7	10.1	11.0	5.3	6.3	5.0	3.6	0.8	13.3			
現職場の充実度																				
充実感を感じる	884	50.5	46.8	32.1	22.2	26.1	19.5	19.4	16.7	14.0	14.5	11.4	6.8	8.0	6.2	0.8	2.7			
どちらともいえない	585	34.1	31.0	19.4	23.3	17.6	14.8	13.5	12.1	8.0	7.6	5.6	5.7	2.9	2.4	1.2	16.8			
充実感を感じない	266	28.3	21.6	20.9	14.4	9.9	9.2	9.2	10.2	6.4	5.7	2.6	2.5	4.3	3.9	-	36.5			
S A	全体 (SA)	1,735	19.8	16.3	9.7	10.1	6.7	4.9	4.7	4.5	2.6	2.4	2.9	0.9	0.7	0.6	0.6	12.6		
	雇用形態別																			
	会社員(契約社員)	261	20.5	7.2	7.7	8.2	9.7	5.7	4.3	5.5	3.2	2.0	5.3	-	1.4	2.3	0.2	16.9		
	派遣社員	147	7.8	9.7	14.1	13.8	5.1	3.9	12.7	7.1	2.4	0.6	0.8	0.2	1.8	-	-	19.9		
	パート・アルバイト	1,328	21.0	18.8	9.6	10.1	6.3	4.8	3.9	4.0	2.5	2.7	2.7	1.2	0.5	0.3	0.7	11.0		
	年代別																			
	40-49歳	590	17.1	13.5	12.4	13.4	4.5	5.7	6.2	3.9	1.9	2.8	0.7	1.8	0.1	0.1	-	15.9		
	50-59歳	480	21.1	15.7	11.1	11.3	5.9	6.6	3.1	3.1	3.2	2.6	1.3	0.8	0.7	0.6	0.9	12.1		
	60-69歳	525	20.5	19.2	6.6	7.1	9.5	3.1	4.6	6.4	2.5	1.9	5.2	-	1.2	1.0	0.9	10.4		
	70-79歳	140	24.1	18.8	4.8	3.2	8.8	2.0	4.4	5.3	3.8	1.7	9.5	1.2	1.6	0.6	0.7	9.3		
定年退職経験																				
定年退職経験あり(現非正規就労)	362	18.3	17.9	5.4	5.9	10.3	2.8	4.9	6.4	3.7	2.0	8.4	0.3	1.7	1.2	0.9	10.0			
定年退職経験なし	1,373	20.2	15.8	10.8	11.2	5.8	5.4	4.7	4.0	2.3	2.5	1.5	1.1	0.5	0.4	0.5	13.3			
現職場の充実度																				
充実感を感じる	884	23.5	16.5	11.7	8.7	9.5	5.2	5.5	4.6	2.6	3.5	3.3	0.7	0.9	0.7	0.4	2.7			
どちらともいえない	585	15.9	17.5	8.8	13.0	4.6	4.7	4.0	4.2	2.9	1.0	3.2	1.2	0.7	0.3	1.2	16.8			
充実感を感じない	266	16.1	12.8	5.0	8.3	2.3	4.0	3.5	4.9	1.7	1.7	1.1	1.1	0.3	0.7	-	36.5			

[データ編] 2-4

仕事探しの実態 / 意識

全体では、「直近1年以内に仕事探しをしていない」が73.7%と最も高く、次いで「直近1年以内で仕事探しをして、転職／再就職した」が11.5%、「直近1年以内で仕事探しを始めて現在も仕事探しをしている」が10.4%となっている。

Q.直近の仕事探し状況（単一回答）

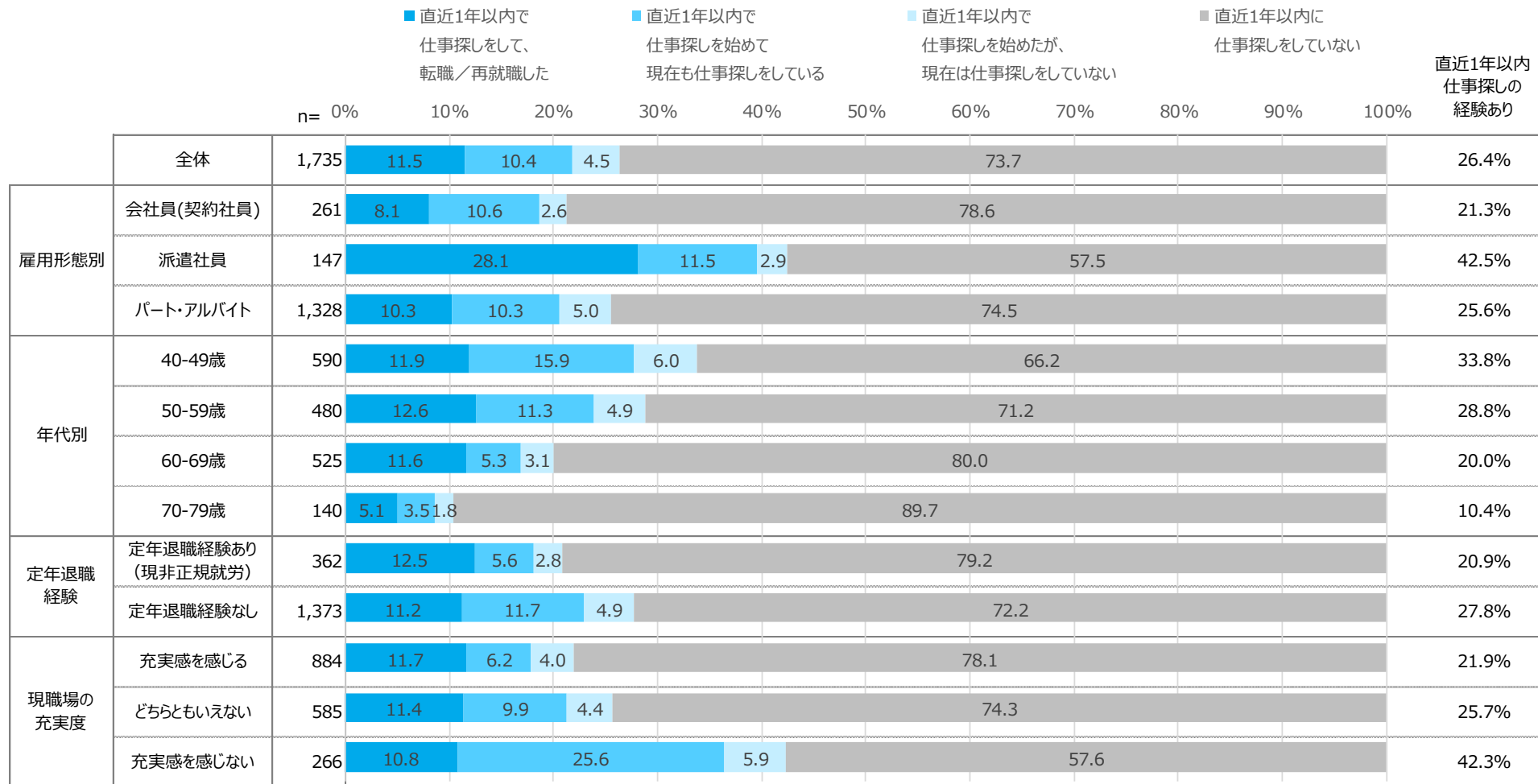

【参考にするものすべて】全体では、「ハローワーク」が52.2%と最も高く、次いで「インターネットの求人情報サービスサイト」が43.5%、「友人・知人・家族の直接紹介」が34.4%となっている。【最も参考にするもの】全体では、「ハローワーク」が30.5%と最も高く、次いで「インターネットの求人情報サービスサイト」が16.9%、「友人・知人・家族の直接紹介」が15%となっている。

Q.仕事探しの参考情報（媒体）：参考にするものすべて（複数回答）／最も参考にするもの（単一回答）

※全体（MA）で降順ソート

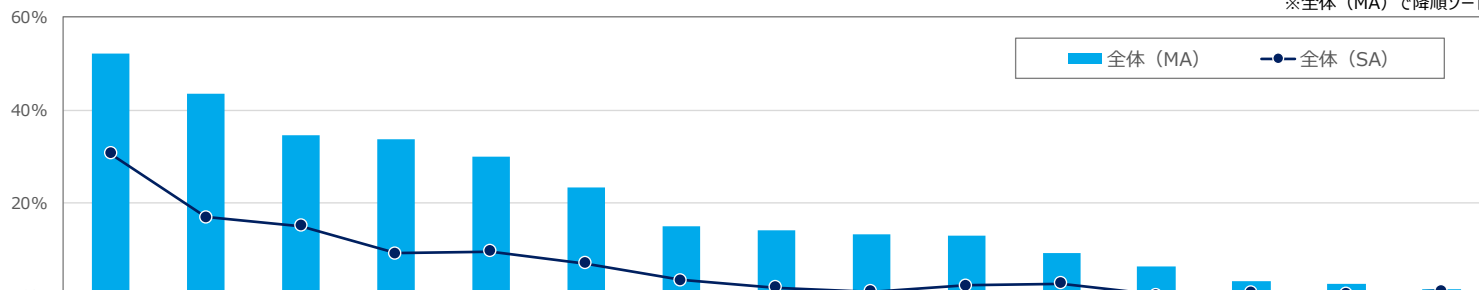

		n=	ハローワーク	インターネットの求人情報サービスサイト	友人・知人・家族の直接紹介	フリーペーパー	新聞の折込チラシ	スマートフォンの求人アプリ	企業のホームページ	新聞の求人欄	ポストに投函されているチラシ	店舗の貼紙	シルバー人材センター	駅・街中の看板やポスター	SNS (Facebook, Twitter, Instagram など)	テレビCM	その他		
M A	全体 (MA)	1,735	52.2	43.5	34.4	33.6	29.8	23.4	14.8	13.9	13.1	12.9	9.2	6.2	3.0	2.5	1.2		
	雇用形態別																		
	会社員(契約社員)	261	60.0	47.6	36.3	22.2	16.9	15.6	27.0	15.6	6.7	3.8	14.1	2.8	3.5	3.7	2.1		
	派遣社員	147	49.0	65.9	17.2	33.6	16.7	35.2	25.1	6.5	6.9	4.7	2.6	7.0	5.0	5.8	1.7		
	パート・アルバイト	1,328	51.0	40.2	36.0	35.8	33.8	23.7	11.2	14.4	15.0	15.6	8.9	6.8	2.7	1.8	1.0		
	年代別																		
	40-49歳	590	50.5	54.7	28.8	44.4	28.0	33.4	17.4	10.9	18.9	14.0	1.1	7.0	4.8	2.2	0.9		
	50-59歳	480	51.4	50.5	32.5	39.1	34.7	26.7	16.5	16.3	12.4	14.6	2.6	7.2	4.0	2.5	1.6		
	60-69歳	525	57.1	30.2	40.3	21.5	27.7	13.6	10.9	15.0	8.4	11.0	19.3	5.3	0.6	2.8	0.7		
	70-79歳	140	43.4	22.2	43.0	14.1	28.9	6.9	12.0	14.3	8.5	9.8	27.8	2.8	1.4	2.1	3.3		
定年退職経験																			
定年退職経験あり(現非正規就労)	362	52.8	30.6	42.7	17.2	25.6	11.9	13.9	16.3	9.6	10.2	23.9	5.5	1.0	2.7	1.0			
定年退職経験なし	1,373	52.0	46.9	32.3	37.9	30.9	26.5	15.0	13.3	14.0	13.6	5.3	6.4	3.6	2.4	1.2			
現職場の充実度																			
充実感を感じる	884	49.7	43.7	39.9	31.6	29.8	25.6	15.9	13.6	13.0	13.9	10.9	7.4	2.9	2.7	1.3			
どちらともいえない	585	53.4	41.8	31.1	33.5	29.0	19.6	13.6	15.7	12.9	12.0	7.2	4.4	3.0	2.7	1.2			
充実感を感じない	266	57.7	46.4	23.7	40.2	31.7	24.7	13.7	10.9	13.9	11.5	8.0	6.3	3.6	1.2	0.8			
S A	全体 (SA)	1,735	30.5	16.9	15.0	9.0	9.5	6.9	3.3	1.7	0.9	2.1	2.5	0.1	0.6	0.2	1.0		
	雇用形態別																		
	会社員(契約社員)	261	37.1	20.6	17.3	3.7	3.9	3.7	5.4	2.8	0.1	0.2	2.1	-	0.1	0.8	2.1		
	派遣社員	147	22.1	38.1	5.0	10.1	5.5	10.6	4.2	0.4	-	-	2.0	0.2	-	-	1.7		
	パート・アルバイト	1,328	30.1	13.9	15.7	9.9	11.0	7.2	2.8	1.6	1.1	2.7	2.6	0.1	0.7	0.1	0.6		
	年代別																		
	40-49歳	590	26.9	22.3	9.6	12.5	7.4	10.5	4.2	0.7	1.8	1.9	0.5	-	1.0	-	0.6		
	50-59歳	480	32.4	20.7	10.9	9.5	11.8	6.6	2.6	1.6	0.5	1.3	0.3	0.1	0.8	-	1.0		
	60-69歳	525	33.5	10.1	21.6	6.2	9.0	4.7	3.0	2.5	0.2	2.9	4.8	0.1	-	0.5	0.7		
	70-79歳	140	27.9	6.8	26.9	3.2	12.3	1.5	2.7	3.2	0.5	2.3	9.3	-	-	-	3.3		
定年退職経験																			
定年退職経験あり(現非正規就労)	362	34.0	8.3	22.8	3.0	9.7	5.0	2.9	2.5	0.5	2.6	6.8	0.2	-	0.8	1.0			
定年退職経験なし	1,373	29.6	19.2	13.0	10.6	9.4	7.5	3.4	1.5	0.9	1.9	1.3	-	0.7	-	0.9			
現職場の充実度																			
充実感を感じる	884	26.9	16.0	19.5	7.6	8.5	7.5	3.3	1.8	1.0	3.2	2.5	0.1	0.8	0.2	1.0			
どちらともいえない	585	34.8	17.5	11.8	9.9	9.8	5.6	3.6	1.7	0.5	1.2	2.4	-	-	0.1	0.9			
充実感を感じない	266	32.8	18.8	7.3	11.5	12.0	7.9	2.5	1.3	1.3	0.4	2.3	-	1.0	-	0.8			

(%)

転職活動の積極性／自信 (Top2一覧)

全体では、「現在の職場からの転職を積極的に考えている」が20.3%と最も高く、次いで「現在の業務内容に物足りなさを感じる」が18.4%、「自分の能力をもっと活かせる職場は他にあると思う」が16%となっている。

Q.転職活動の積極性／自信：4項目で「とてもあてはまる」・「ややあてはまる」・「どちらともいえない」・「あまりあてはまらない」・「まったくあてはまらない」を単一回答、うち「とてもあてはまる」+「ややあてはまる」のみをスコア化

※全体で降順ソート

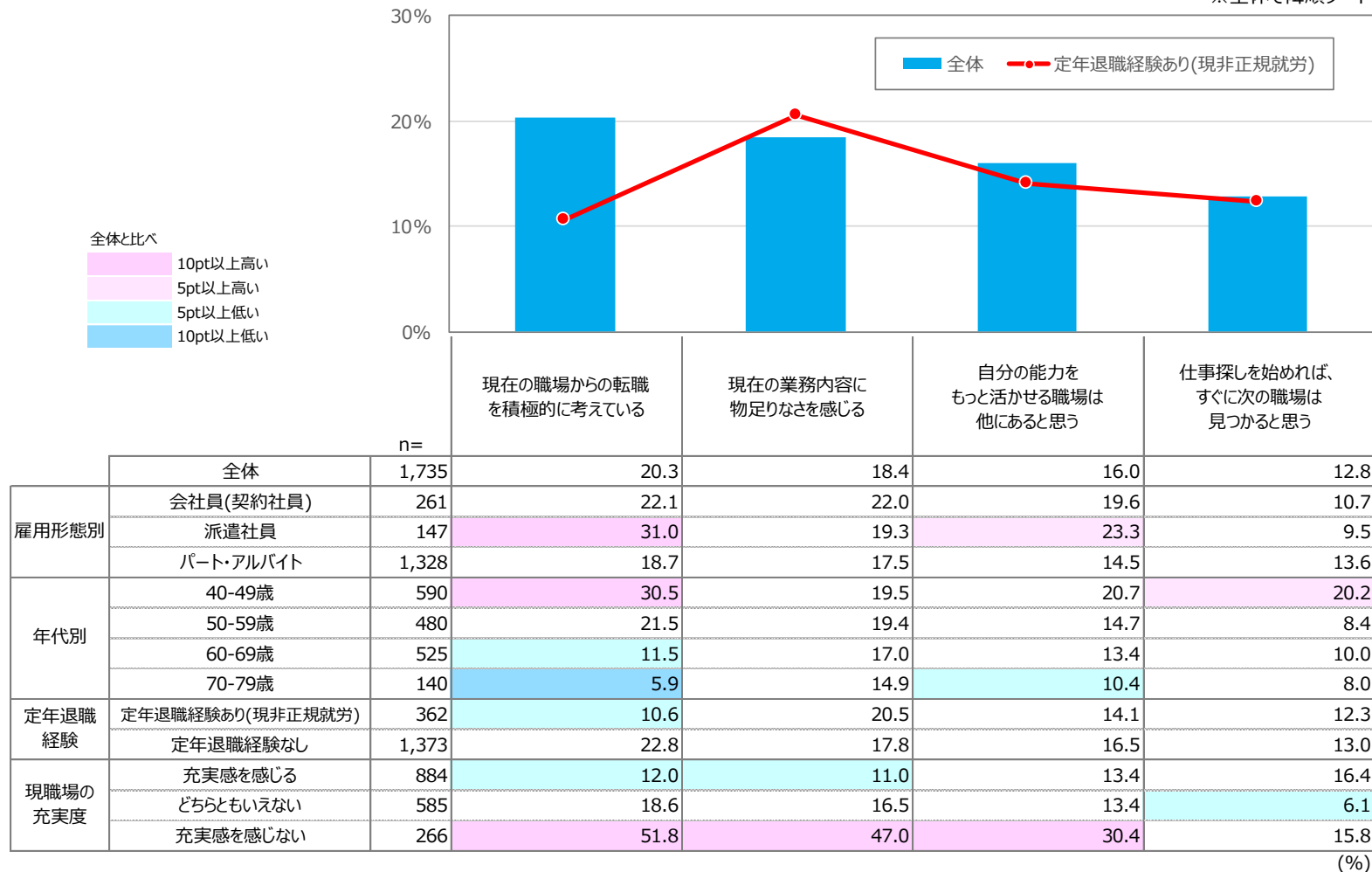

面接時のアピールポイント (仮に採用面接を受けるとしたら評価してもらいたいポイント)

【評価してもらいたいポイントすべて】全体では、「人柄」が48.8%と最も高く、次いで「環境への適応力」が26.1%、「職歴」が20.2%となっている。【最も評価してもらいたいポイント】全体では、「人柄」が32.4%と最も高く、次いで「環境への適応力」が12.1%、「専門職種の知識や経験」と「職歴」が7.6%となっている。

Q.面接時のアピールポイント：評価してもらいたいポイントすべて（複数回答）／最も評価してもらいたいポイント（単一回答）

※全体 (MA) で降順ソート

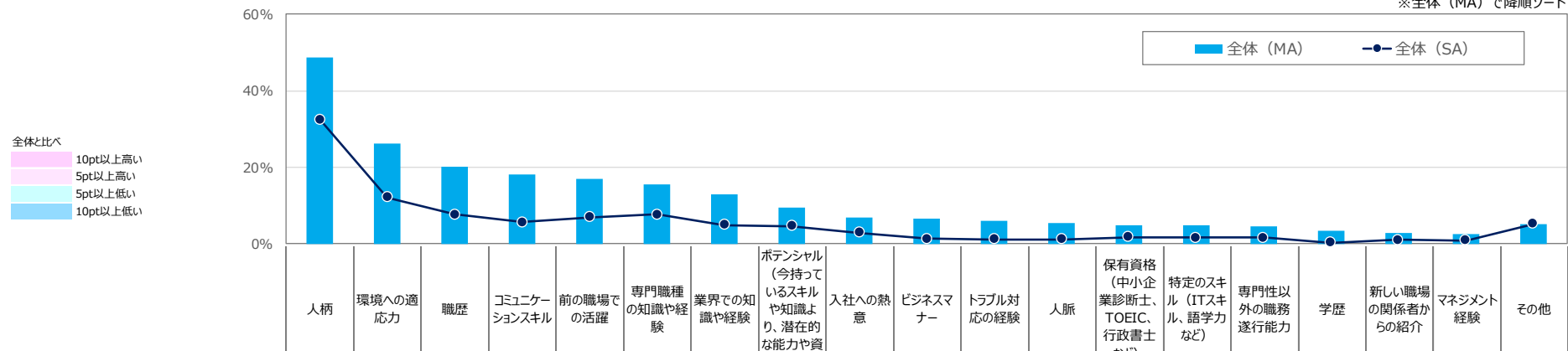

		n=	人柄	環境への適応力	職歴	コミュニケーションスキル	前の職場での活躍	専門職種の知識や経験	業界での知識や経験	ポテンシャル (今持っているスキルや知識より、潜在的な能力や資質など)	入社への熱意	ビジネスマナー	トラブル対応の経験	人脈	保有資格 (中小企業診断士、TOEIC、行政書士など)	特定のスキル (ITスキル、語学力など)	専門性以外の職務遂行能力	学歴	新しい職場の関係者からの紹介	マネジメント経験	その他		
M A	全体 (MA)	1,735	48.8	26.1	20.2	18.2	16.8	15.4	12.8	9.4	6.9	6.4	5.9	5.4	4.9	4.9	4.4	3.3	2.8	2.5	5.2		
	雇用形態別																						
	会社員(契約社員)	261	40.4	25.3	26.3	17.4	14.4	27.7	23.6	15.0	7.1	9.1	9.8	9.6	6.3	10.6	9.4	2.6	3.5	8.6	4.8		
	派遣社員	147	41.4	21.4	18.9	24.4	21.5	12.1	10.4	11.5	3.3	6.5	8.5	3.9	1.8	8.7	2.7	1.0	4.4	1.3	9.3		
	パート・アルバイト	1,328	51.2	26.8	19.1	17.7	16.7	13.3	10.9	8.1	7.2	5.8	4.8	4.7	4.9	3.4	3.5	3.7	2.5	1.4	4.8		
	年代別																						
	40-49歳	590	50.3	22.3	19.3	20.4	18.9	13.8	10.7	9.4	7.7	5.2	2.8	6.5	4.3	3.9	3.4	3.1	3.1	0.7	7.0		
	50-59歳	480	51.6	27.1	15.8	19.1	18.0	8.9	10.6	11.6	7.9	8.7	6.6	5.6	5.8	5.4	4.9	3.9	3.7	2.3	4.9		
	60-69歳	525	46.4	28.6	24.0	15.7	13.4	21.4	16.2	7.4	5.4	4.7	7.8	4.2	4.9	5.1	4.8	3.3	2.1	4.3	3.8		
	70-79歳	140	41.4	29.3	24.6	15.3	15.9	21.3	16.1	9.3	5.5	9.7	9.0	4.4	3.4	6.7	5.2	2.3	1.9	3.9	4.3		
定年退職経験																							
定年退職経験あり(現非正規就労)	362	44.7	27.7	26.2	15.7	15.1	27.1	19.8	8.1	4.8	7.6	11.2	5.0	5.5	6.3	6.5	3.0	2.7	5.7	1.6			
定年退職経験なし	1,373	49.9	25.7	18.6	18.9	17.2	12.3	10.9	9.7	7.4	6.1	4.5	5.5	4.7	4.5	3.8	3.4	2.9	1.6	6.1			
現職場の充実度																							
充実感を感じる	884	52.2	26.9	22.2	21.0	19.5	20.6	14.7	10.2	8.0	6.7	6.5	5.7	5.9	6.4	4.0	4.0	2.8	3.1	3.1			
どちらともいえない	585	45.9	23.7	17.3	14.8	13.8	9.8	10.4	8.2	5.8	4.5	4.6	4.8	3.8	2.7	4.0	2.1	3.4	1.3	7.5			
充実感を感じない	266	43.6	28.6	19.8	16.5	14.2	10.1	11.3	9.4	5.4	9.5	6.5	5.3	3.8	4.7	6.5	3.7	1.6	3.1	7.0			
S A	全体 (SA)	1,735	32.4	12.1	7.6	5.6	6.9	7.6	4.8	4.6	2.9	1.3	1.1	1.1	1.7	1.5	1.5	0.3	1.0	0.8	5.2		
	雇用形態別																						
	会社員(契約社員)	261	22.2	11.6	6.9	3.5	4.1	14.7	7.8	6.3	1.7	1.3	1.9	0.7	1.8	3.8	3.4	-	1.0	2.4	4.8		
	派遣社員	147	25.8	8.4	7.0	11.1	10.1	6.4	3.6	6.3	1.4	1.0	2.0	0.2	1.8	2.0	2.7	0.2	0.3	0.5	9.3		
	パート・アルバイト	1,328	35.1	12.6	7.8	5.4	7.1	6.4	4.4	4.1	3.3	1.3	0.9	1.3	1.7	1.0	1.0	0.3	1.0	0.5	4.8		
	年代別																						
	40-49歳	590	35.8	7.2	8.0	5.7	8.3	7.0	3.3	4.7	3.9	1.5	0.9	1.3	2.3	1.4	0.5	0.1	1.0	0.1	7.0		
	50-59歳	480	35.1	13.8	5.4	6.9	7.3	3.3	4.2	5.5	2.6	1.4	1.1	1.5	1.1	2.2	1.5	0.6	1.4	0.3	4.9		
	60-69歳	525	27.9	15.6	9.3	4.6	5.2	10.4	6.8	3.6	2.2	0.7	1.4	0.8	1.8	0.7	2.5	0.2	0.6	1.9	3.8		
	70-79歳	140	25.3	13.7	6.9	4.6	6.0	14.4	5.8	4.4	2.2	2.4	1.6	0.8	1.1	2.8	1.7	0.1	0.6	1.2	4.1		
定年退職経験																							
定年退職経験あり(現非正規就労)	362	25.5	12.9	9.1	2.8	5.4	16.1	6.9	3.0	2.5	1.2	2.0	1.0	1.6	1.4	3.6	0.4	0.8	2.4	1.6			
定年退職経験なし	1,373	34.2	11.9	7.2	6.3	7.3	5.4	4.3	5.0	3.0	1.3	0.9	1.2	1.8	1.6	0.9	0.2	1.0	0.4	6.1			
現職場の充実度																							
充実感を感じる	884	31.9	11.6	6.9	5.8	7.5	10.4	4.8	4.8	3.5	0.7	1.0	0.9	2.0	2.0	1.1	0.2	0.7	1.1	3.1			
どちらともいえない	585	33.8	11.2	8.3	5.5	6.9	5.0	5.4	3.9	2.2	1.8	1.2	1.4	1.3	0.6	1.9	0.1	1.2	0.7	7.5			
充実感を感じない	266	30.9	15.7	8.3	5.2	4.8	4.0	3.6	5.4	2.5	2.4	1.3	1.2	1.7	1.8	1.9	0.9	1.3	0.2	7.0			

(%)

仕事探しの必要条件（絶対条件）

全体では、「職場の人間関係が良いこと」が53.4%と最も高く、次いで「年齢に関係なく活躍できること」が47.7%、「職場の雰囲気や自分に合うこと」が43.9%となっている。

Q.転職先の必要条件：絶対に無くてはならないこと（複数回答）

※全体で降順ソート

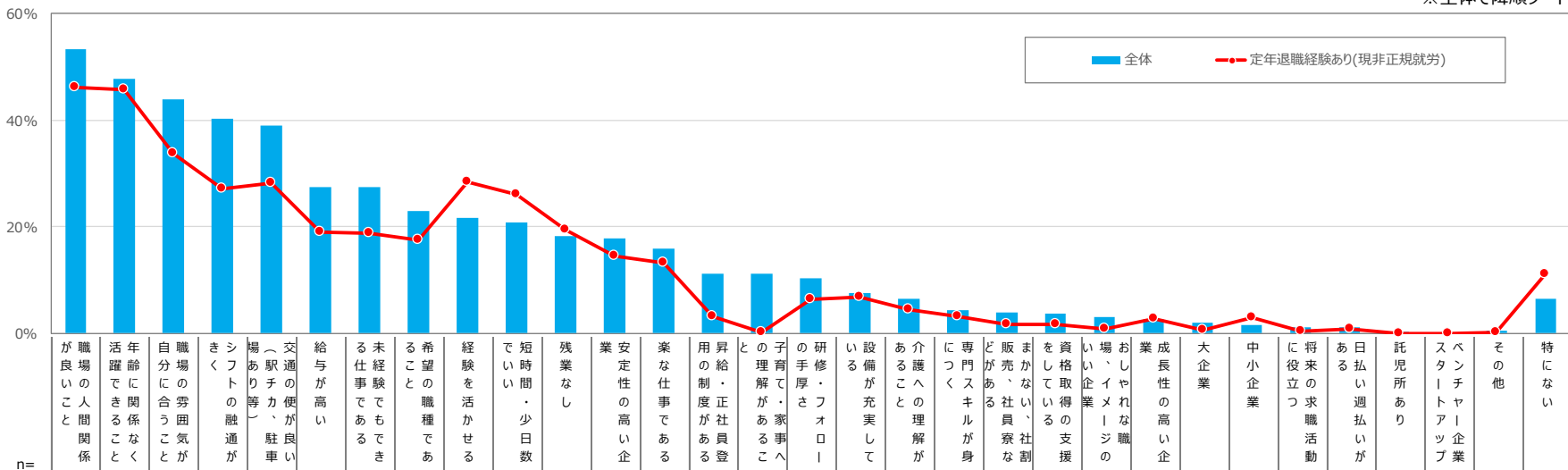

全体と比べ	n=	必要条件																																																
		10pt以上高い	5pt以上高い	5pt以上低い	10pt以上低い	全体	社員(契約社員)	派遣社員	パート・アルバイト	40-49歳	50-59歳	60-69歳	70-79歳	定年退職経験あり(現非正規就労)	定年退職経験なし	充実感を感じる	どちらともいえない	充実感を感じない	職場の人間関係が良いこと	年齢に関係なく活躍できること	職場の雰囲気や自分に合うこと	職場の労働環境がシフトの融通がきくこと	職場（駅チカ、駐車場あり等）	交通の便が良いこと	給与が高いこと	未経験でもできること	希望の職種であること	経験を活かせること	短い時間・少日数で働けること	残業なし	安定性の高い企業であること	楽な仕事であること	昇給・正社員登用制度があること	ととの育ち・家事への理解があること	子育て・家事への理解があること	研修・フォローアップが充実していること	設備が充実していること	介護への理解があること	専門スキルが身につくこと	販売・社員割などがあること	まかない、社割を支援していること	資格取得の支援があること	いいイメージの職場、イメー	おしゃやかな職業、成長性の高い企業	大企業	中小企業	将来の求職活動に役立つこと	日払い週払いがあること	託児所あり	スタンプラリー企業
	1,735	53.4	47.7	43.9	40.2	38.9	27.5	27.4	22.9	21.7	20.9	18.3	17.9	15.9	11.2	11.2	10.3	7.5	6.5	4.4	3.9	3.7	3.1	2.7	1.9	1.5	1.2	1.1	0.1	-	0.4	6.5																		
雇用形態別	会社員(契約社員)	261	45.3	50.8	41.7	24.4	30.3	36.7	24.2	25.9	29.2	13.9	13.9	24.8	14.4	18.3	3.2	12.0	11.2	5.6	7.8	1.6	5.3	1.8	4.9	3.1	2.4	0.8	1.4	0.2	0.1	0.1	7.1																	
	派遣社員	147	43.8	58.5	45.1	28.6	43.3	41.7	30.7	27.4	21.3	11.7	17.7	24.3	19.0	15.2	4.0	11.1	13.9	4.3	4.1	2.3	1.9	5.6	2.4	2.5	5.4	5.8	-	-	1.9	5.8																		
	パート・アルバイト	1,328	56.1	45.9	44.2	44.6	40.1	24.1	27.7	21.8	20.2	23.3	19.2	15.8	15.8	9.4	13.6	9.8	6.1	7.0	3.8	4.6	3.6	3.1	2.3	1.4	1.2	0.9	0.5	0.1	-	0.3	6.4																	
年代別	40-49歳	590	58.6	46.4	50.0	44.8	41.9	36.6	31.9	27.4	17.7	12.7	23.6	19.2	16.2	17.6	26.7	15.1	8.3	5.4	6.4	5.9	6.5	3.8	2.5	2.2	1.5	1.9	1.5	0.2	-	0.6	2.5																	
	50-59歳	480	57.0	49.2	48.1	45.0	45.1	27.3	31.9	21.3	19.2	23.0	14.9	21.9	18.5	14.7	6.7	9.6	9.3	11.0	4.0	5.0	3.6	5.3	3.1	2.9	1.4	1.6	0.8	0.1	-	0.3	4.2																	
	60-69歳	525	47.7	47.6	36.6	33.8	32.0	21.1	21.5	20.7	27.0	26.5	16.2	14.6	14.3	3.1	0.7	7.5	5.7	4.4	3.0	1.3	1.5	1.1	2.4	0.7	1.4	0.2	1.1	-	-	0.4	10.2																	
	70-79歳	140	40.4	48.7	31.5	28.8	30.1	13.5	15.2	18.0	26.7	27.7	15.2	11.2	11.4	2.7	0.6	2.6	5.1	4.3	2.4	2.2	0.9	-	3.3	1.1	2.6	0.9	0.6	-	-	0.4	17.1																	
定年退職経験	定年退職経験あり(現非正規就労)	362	46.2	45.8	33.8	27.2	28.1	18.9	18.8	17.4	28.5	26.1	19.5	14.5	13.3	3.1	0.1	6.4	6.7	4.5	3.1	1.7	1.7	0.7	2.8	0.5	2.9	0.4	0.7	-	-	0.2	11.1																	
	定年退職経験なし	1,373	55.3	48.2	46.6	43.7	41.7	29.7	29.7	24.4	19.9	19.6	17.9	18.8	16.6	13.3	14.1	11.3	7.7	7.1	4.8	4.5	4.3	3.7	2.7	2.2	1.1	1.4	1.2	0.1	-	0.5	5.3																	
現職場の充実度	充実感を感じる	884	55.0	52.1	46.5	42.4	40.1	27.2	27.0	25.1	24.0	21.2	18.5	18.0	11.5	9.3	13.5	9.8	6.7	7.4	4.3	4.1	3.3	2.3	2.0	1.9	1.8	0.9	0.5	-	-	0.7	5.3																	
	どちらともいえない	585	48.9	43.2	37.5	36.8	36.3	25.2	24.6	21.1	20.8	21.1	17.2	17.1	17.8	12.3	8.8	8.5	7.9	4.9	4.7	3.7	3.8	3.6	3.6	1.2	1.4	1.4	1.6	0.1	-	-	9.7																	
	充実感を感じない	266	58.1	43.0	49.4	40.5	40.5	33.3	35.1	19.5	15.9	19.7	20.0	19.4	26.3	15.3	8.8	15.6	9.5	7.4	4.2	3.9	5.1	4.5	3.2	2.9	0.9	1.9	2.2	0.3	-	0.4	3.5																	

仕事探しの必要条件（あったら良いが、必須ではないこと）

全体では、「給与が高い」が19%と最も高く、次いで「まかない、社割販売、社員寮などがある」が17.1%、「楽な仕事である」が15.3%となっている。

Q.転職先の必要条件：あったら良いが、必須ではないこと（複数回答）

※全体で降順ソート

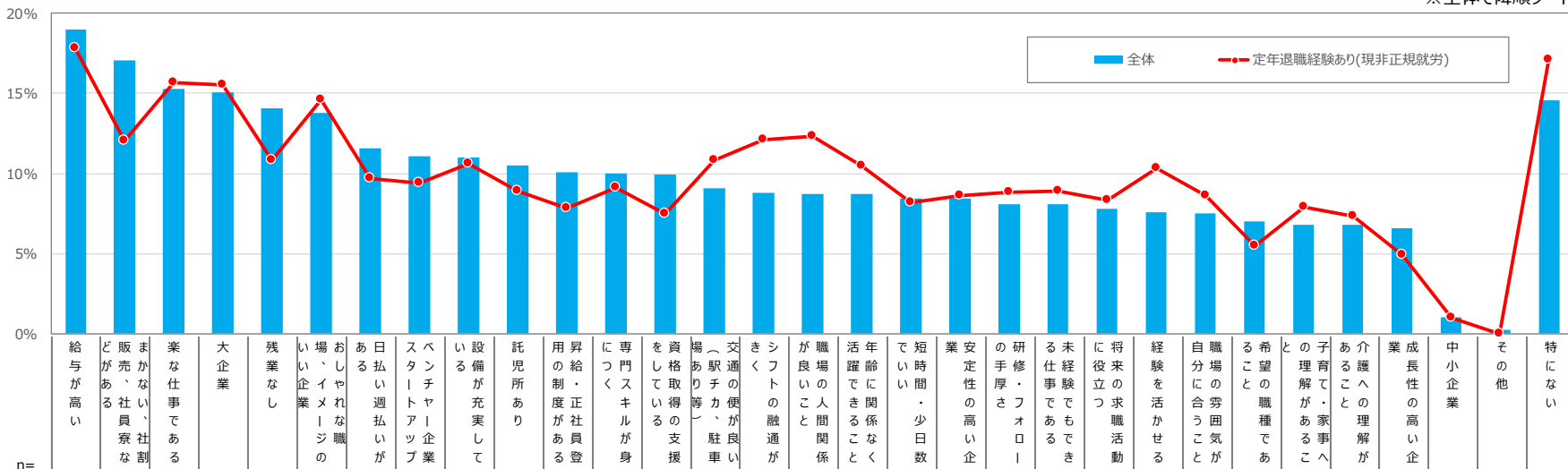

		n=	給与が高い	まかない、社割販売、社員寮などがある	楽な仕事である	大企業	残業なし	おしゃやれな職場、イメージのいい企業	日払い週払いがある	スタターアップ企業	設備が充実している	託児所あり	昇給・正社員登用制度がある	専門スキルが身につく	資格取得の支援がある	駅チカ、駐車場あり等	交通の便が良い	シフトの融通がきく	職場の人間関係が良い	活躍できること	年齢に関係なく働ける	短い時間・少日数で働ける	安定性の高い企業	研修・フォローの手厚さ	未経験でもできる	将来の求職活動に役立つ	経験を活かせる	職場の雰囲気や自慢の点	希望の職種である	と理解があること	子育て・家事への理解があること	介護への理解があること	業成長性の高い企業	中小企業	その他	特にない
	全体	1,735	19.0	17.1	15.3	15.1	14.1	13.8	11.6	11.1	11.0	10.5	10.1	10.0	9.9	9.1	8.8	8.7	8.7	8.7	8.4	8.4	8.1	8.1	7.8	7.6	7.5	7.0	6.8	6.8	6.6	1.0	0.2	14.6		
雇用形態別	会社員(契約社員)	261	16.7	16.6	15.3	14.2	19.0	12.0	10.2	12.0	16.1	8.1	11.8	8.1	13.1	16.3	12.4	11.1	11.4	10.3	12.1	9.2	9.2	8.8	9.7	11.0	10.3	8.3	6.7	4.1	7.3	0.9	0.1	14.8		
	派遣社員	147	18.5	14.8	18.3	20.6	9.6	8.9	6.8	12.0	13.3	11.7	12.4	14.9	8.3	12.1	10.2	12.5	10.0	8.9	7.7	7.6	12.5	9.1	14.4	9.1	11.9	10.7	11.1	3.6	3.2	-	10.5			
	パート・アルバイト	1,328	19.5	17.5	14.9	14.6	13.6	14.7	12.5	10.8	9.7	10.8	9.6	9.8	9.5	7.4	8.0	7.8	8.1	8.0	7.7	8.0	7.5	7.3	6.2	6.8	6.2	6.3	6.9	6.8	0.8	0.2	15.0			
年代別	40-49歳	590	16.9	19.9	16.7	18.1	15.6	13.8	14.5	11.9	11.7	10.9	9.0	10.2	10.1	9.2	8.1	8.5	7.7	8.9	7.0	6.2	7.0	6.7	6.7	7.2	7.9	5.8	7.4	6.6	1.2	-	10.8			
	50-59歳	480	23.4	18.9	13.9	14.4	15.3	14.9	11.0	11.1	11.9	11.4	13.9	11.1	12.4	8.4	8.6	6.9	7.4	8.8	9.5	8.2	7.6	8.4	6.9	8.0	9.2	6.3	5.7	6.8	1.1	0.1	11.9			
	60-69歳	525	17.6	14.4	16.0	13.8	12.2	14.1	10.2	11.3	9.8	10.5	9.3	9.7	8.6	9.2	9.4	10.0	11.2	7.8	9.6	10.0	9.7	9.1	8.5	7.1	3.6	8.6	7.5	6.8	0.5	0.4	19.1			
	70-79歳	140	17.5	9.6	11.4	9.4	10.4	8.8	7.3	6.4	9.2	5.6	5.5	6.4	5.9	10.8	10.2	10.4	8.4	7.3	5.5	8.9	8.8	5.4	11.2	9.1	8.5	5.2	5.8	4.9	2.4	-	23.2			
定年退職経験	定年退職経験あり(現非正規就労)	362	17.8	12.0	15.7	15.5	10.8	14.6	9.7	9.4	10.6	8.9	7.8	9.1	7.5	10.8	12.1	12.3	10.5	8.2	8.6	8.8	8.9	8.3	10.3	8.6	5.5	7.9	7.3	4.9	1.0	-	17.1			
	定年退職経験なし	1,373	19.3	18.5	15.1	15.0	15.0	13.6	12.2	11.5	11.1	10.9	10.8	10.2	10.6	8.7	7.9	7.7	8.2	8.5	8.3	7.9	7.9	7.7	6.9	7.2	7.4	6.5	6.7	7.0	1.1	0.2	13.9			
現職場の充実度	充実感を感じる	884	18.9	16.4	15.7	15.2	14.4	15.5	13.8	11.2	11.0	12.3	10.2	10.0	11.2	9.7	8.2	9.1	9.1	8.3	8.3	8.1	8.0	8.4	7.2	6.8	7.1	6.5	7.0	7.2	0.8	-	13.7			
	どちらともいえない	585	17.6	16.5	14.7	13.8	13.7	12.2	10.1	11.1	9.9	8.0	8.1	8.2	7.0	9.0	8.9	8.3	8.5	8.7	7.3	8.0	8.1	7.8	8.5	6.4	6.1	5.6	5.8	5.4	1.3	0.4	17.8			
	充実感を感じない	266	22.4	20.8	15.1	17.5	13.9	11.6	7.7	10.7	13.1	10.1	14.3	13.8	12.1	7.6	10.5	8.1	7.9	8.0	10.9	8.7	8.6	5.8	7.3	12.6	9.0	10.0	8.5	7.0	1.1	0.1	10.6			

新しく仕事を始める際に不安に感じること

【あてはまるものすべて】全体では、「職場の人間関係」が60.1%と最も高く、次いで「体力的に仕事が見つからないか」が44.1%、「仕事を覚えられるか」が39.6%となっている。【最もあてはまるもの】全体では、「職場の人間関係」が30.7%と最も高く、次いで「体力的に仕事が見つからないか」が12.1%、「仕事を覚えられるか」が9%となっている。

Q.新しく仕事を始める際に不安に感じること：あてはまるものすべて（複数回答）／最もあてはまるもの（単一回答）

※全体（MA）で降順ソート

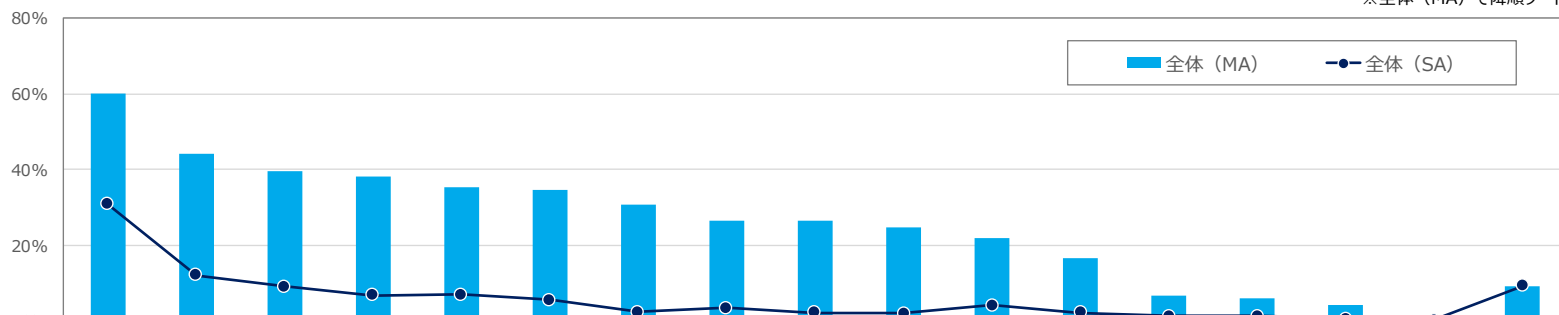

		n=	職場の人間関係	体力的に仕事が見つからないか	仕事を覚えられるか	急な休みに対応してくれるか	シフトの融通がきくか	環境に馴染むことが出来るか	上司の人柄	責任が重くないか	従業員の年齢層	職場の若い人とのコミュニケーションがうまくいくか	募集時に明記されていた条件と実際の条件が違わないか	家事と両立できるか	子育てと両立できるか	介護と両立できるか	IT関連の技術で不利にならないか	その他	不安なことはない	
M A	全体 (MA)	1,735	60.1	44.1	39.6	38.0	35.3	34.7	30.8	26.4	26.3	24.7	21.7	16.6	6.6	5.9	4.1	0.3	9.3	
	雇用形態別																			
	会社員(契約社員)	261	54.8	38.1	31.8	25.1	24.7	35.5	29.6	24.3	23.8	22.1	23.0	6.3	3.6	5.1	6.3	0.2	15.2	
	派遣社員	147	59.6	38.1	45.2	31.2	21.9	42.4	43.2	30.0	31.9	19.0	24.3	12.1	3.9	8.2	4.6	0.3	7.1	
	パート・アルバイト	1,328	61.1	45.9	40.5	41.3	38.8	33.7	29.7	26.4	26.2	25.9	21.1	19.2	7.5	5.8	3.6	0.3	8.4	
	年代別																			
	40-49歳	590	72.4	44.2	50.9	44.6	37.7	42.3	36.8	32.3	27.2	28.7	27.5	26.1	17.6	4.4	4.5	0.1	3.1	
	50-59歳	480	62.8	45.7	45.6	42.4	42.9	42.2	36.2	27.0	35.7	27.8	25.2	21.1	1.6	10.7	4.6	0.4	6.8	
	60-69歳	525	48.0	42.9	27.7	28.8	27.6	24.7	21.7	21.7	19.1	20.2	14.7	5.5	0.6	4.1	3.9	-	15.9	
	70-79歳	140	44.1	42.6	15.9	30.1	27.9	15.0	20.8	17.2	17.4	14.7	11.4	3.7	0.1	3.0	1.4	1.5	18.7	
定年退職経験																				
定年退職経験あり(現非正規就労)	362	46.8	40.9	23.8	27.1	26.9	21.3	22.6	22.3	17.5	19.5	12.0	5.0	0.6	3.9	4.3	0.4	18.3		
定年退職経験なし	1,373	63.5	45.0	43.7	40.9	37.5	38.3	33.0	27.5	28.6	26.1	24.2	19.7	8.2	6.5	4.1	0.2	6.9		
現職場の充実度																				
充実感を感じる	884	60.6	41.7	41.0	39.1	34.8	35.3	31.6	25.6	26.2	25.5	20.2	17.7	8.0	4.3	3.9	0.3	9.8		
どちらともいえない	585	55.9	41.1	34.7	34.8	33.9	28.7	27.4	22.5	23.8	18.6	18.5	14.6	5.3	7.8	3.3	0.2	10.6		
充実感を感じない	266	67.3	58.8	45.5	41.7	40.1	46.1	35.4	37.8	32.3	35.6	33.8	17.6	5.0	7.1	6.5	0.1	4.6		
S A	全体 (SA)	1,735	30.7	12.1	9.0	6.8	7.0	5.5	2.4	3.4	2.2	2.0	4.1	2.1	1.2	1.3	0.6	0.2	9.3	
	雇用形態別																			
	会社員(契約社員)	261	29.6	13.2	9.2	0.8	5.5	6.0	1.6	4.1	2.3	1.8	6.5	-	0.9	1.1	1.9	0.1	15.2	
	派遣社員	147	29.3	11.2	14.2	7.2	3.5	7.6	3.9	3.2	2.5	-	9.6	-	0.3	0.2	-	0.3	7.1	
	パート・アルバイト	1,328	31.1	12.0	8.4	7.9	7.7	5.2	2.4	3.2	2.2	2.2	3.0	2.8	1.4	1.4	0.5	0.3	8.4	
	年代別																			
	40-49歳	590	36.2	4.9	10.4	9.0	7.2	4.7	2.0	3.8	0.3	1.9	6.2	4.4	3.7	1.5	0.8	0.1	3.1	
	50-59歳	480	31.5	11.2	12.0	7.6	7.7	6.3	3.0	2.4	3.1	2.1	2.7	1.6	-	1.1	0.5	0.4	6.8	
	60-69歳	525	25.6	19.2	6.5	3.6	5.3	6.6	2.4	4.0	3.6	1.8	3.4	0.4	-	1.0	0.6	-	15.9	
	70-79歳	140	24.1	19.5	2.8	6.8	9.9	2.4	1.7	2.7	2.4	2.3	2.8	0.5	-	1.6	0.5	1.3	18.7	
定年退職経験																				
定年退職経験あり(現非正規就労)	362	24.3	17.4	5.3	2.8	7.2	4.9	3.3	3.9	2.9	2.7	4.2	0.5	-	1.1	0.9	0.3	18.3		
定年退職経験なし	1,373	32.4	10.7	10.0	7.9	6.9	5.7	2.1	3.2	2.1	1.7	4.1	2.5	1.6	1.3	0.6	0.2	6.9		
現職場の充実度																				
充実感を感じる	884	31.9	10.2	8.4	7.1	6.5	6.7	2.2	3.3	2.6	2.2	3.3	2.0	1.8	1.1	0.7	0.3	9.8		
どちらともいえない	585	26.8	15.2	9.7	7.6	7.4	4.1	2.8	2.4	2.0	1.5	4.7	1.9	1.0	1.5	0.7	0.2	10.6		
充実感を感じない	266	35.4	11.8	9.7	4.0	7.8	4.9	2.1	5.6	1.6	2.2	5.5	3.1	-	1.3	0.1	0.1	4.6		

(%)

[データ編] 2-5

退職検討要因

全体では、「現在の勤め先はどちらかといえば長く働きたいと思える職場である」が44.7%と最も高く、次いで「現在の勤め先は長く働きたいと思える職場である」が31.3%、「現在の勤め先はどちらかといえば長く働きたいと思える職場ではない」が13.6%となっている。

Q.現在のお勤め先での就労継続意向（単一回答）

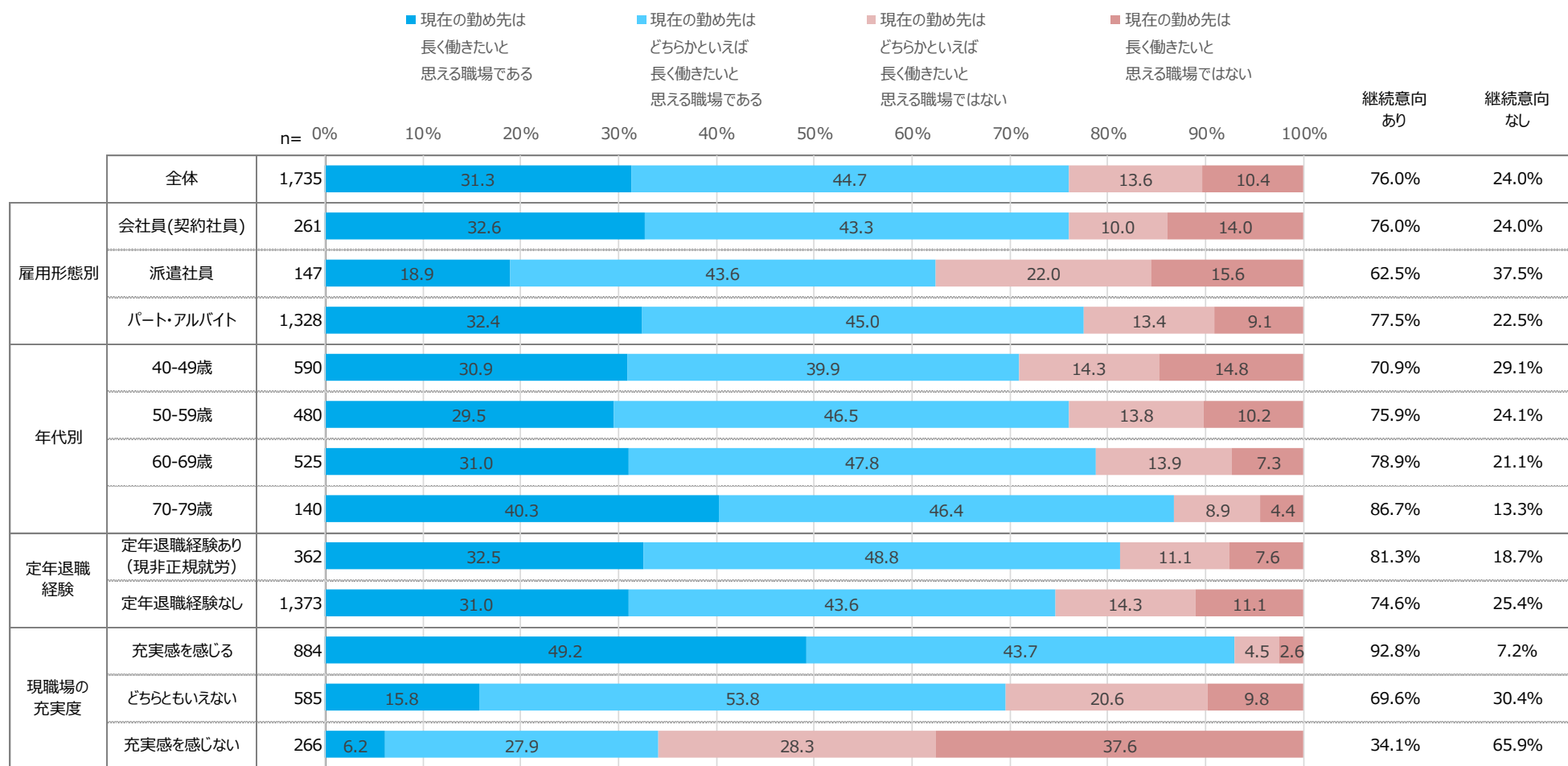

退職検討理由（上位25項目）

全体では、「職場の人間関係が悪い」が24.5%と最も高く、次いで「時給が低い」が24.3%、「時給UPが望めない」が20.6%となっている。

Q.退職検討理由（複数回答）

※全体で降順ソート

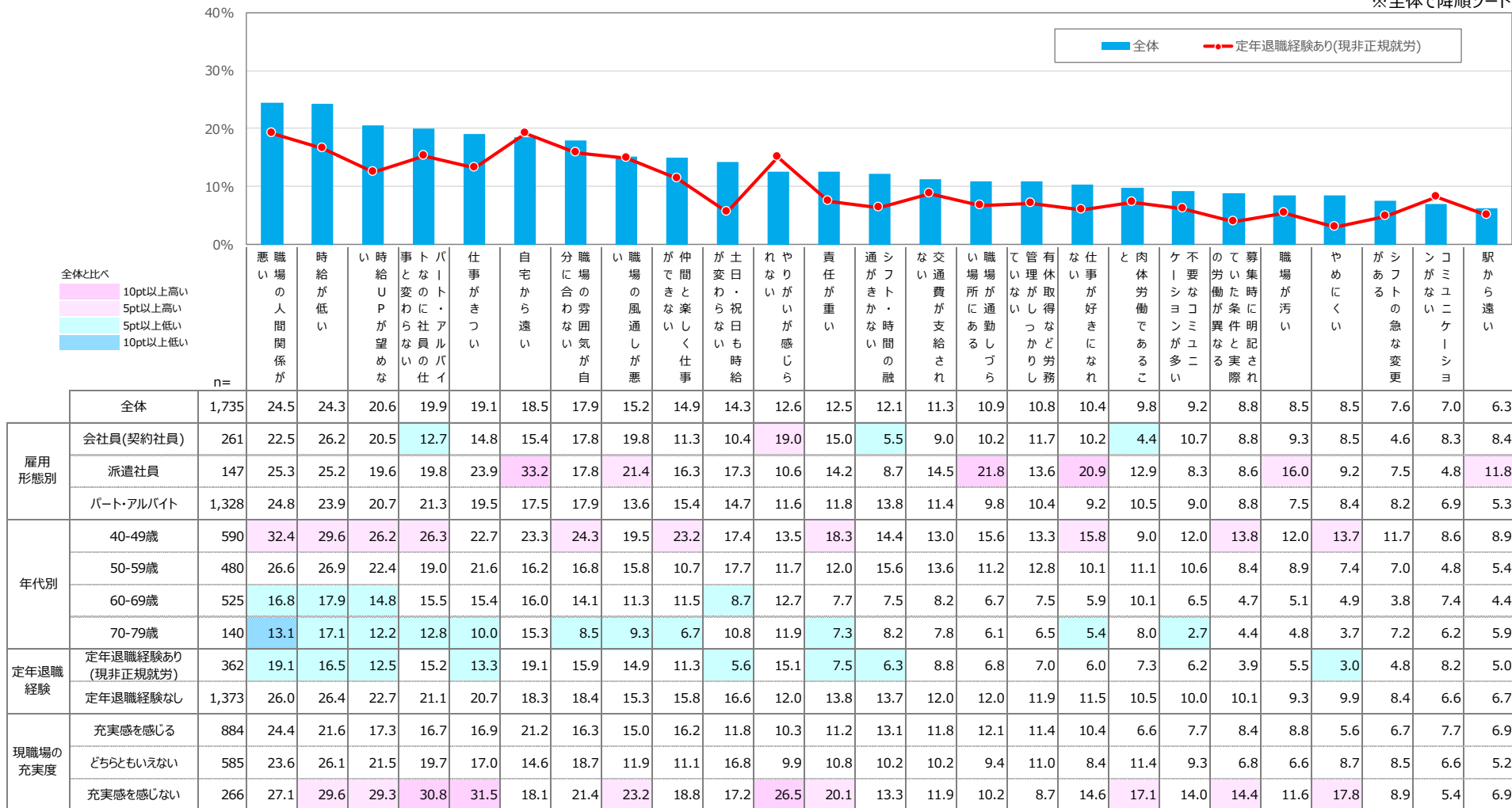

Q.退職検討理由（複数回答）

※全体で降順ソート

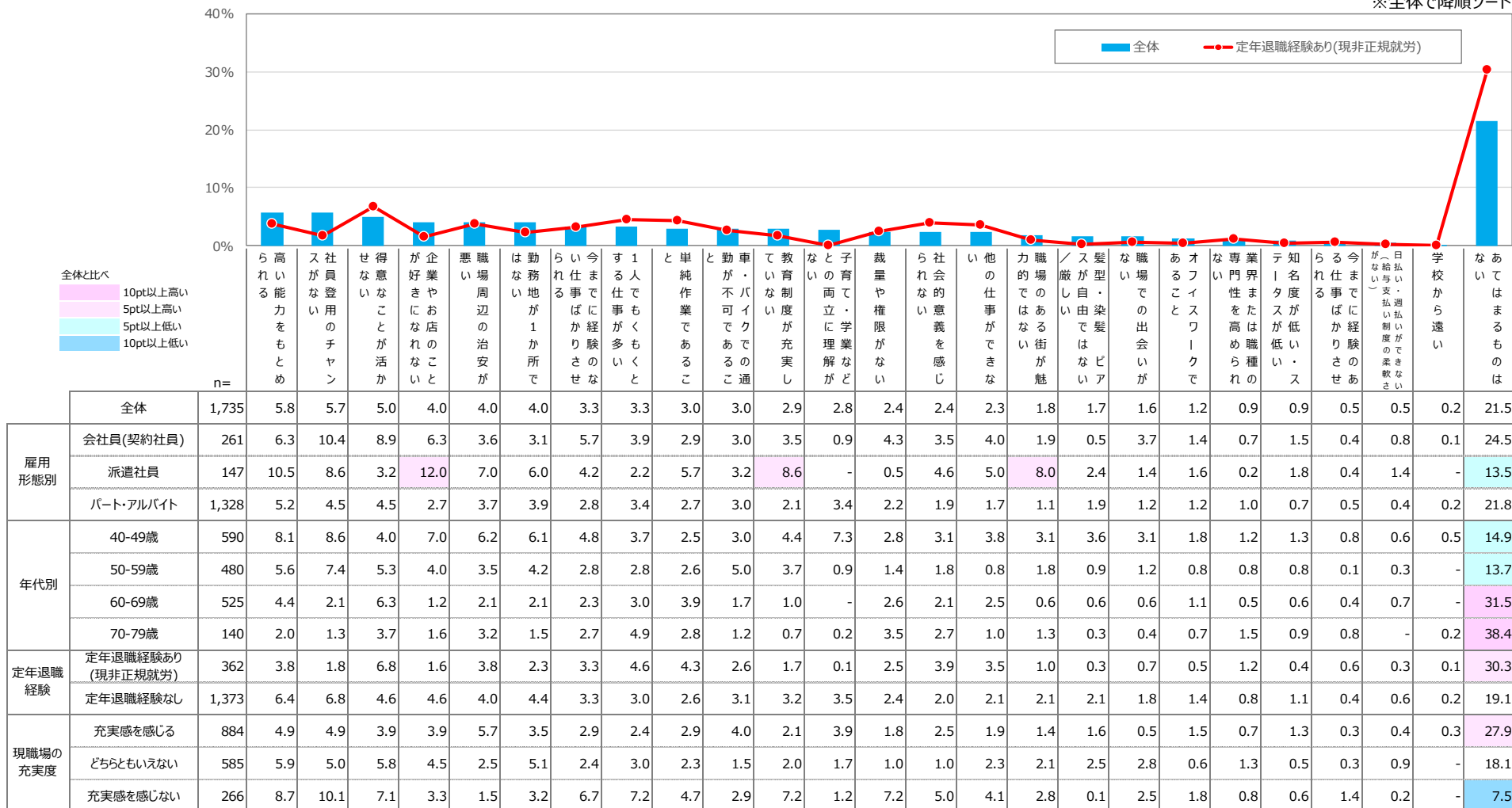

退職検討理由（上位25項目）【参考：継続意向なしのみ】

全体では、「時給UPが望めない」が31.1%と最も高く、次いで「パート・アルバイトなのに社員の仕事と変わらない」が28.3%、「時給が低い」が28.0%となっている。

Q.退職検討理由（複数回答）

※全体で降順ソート

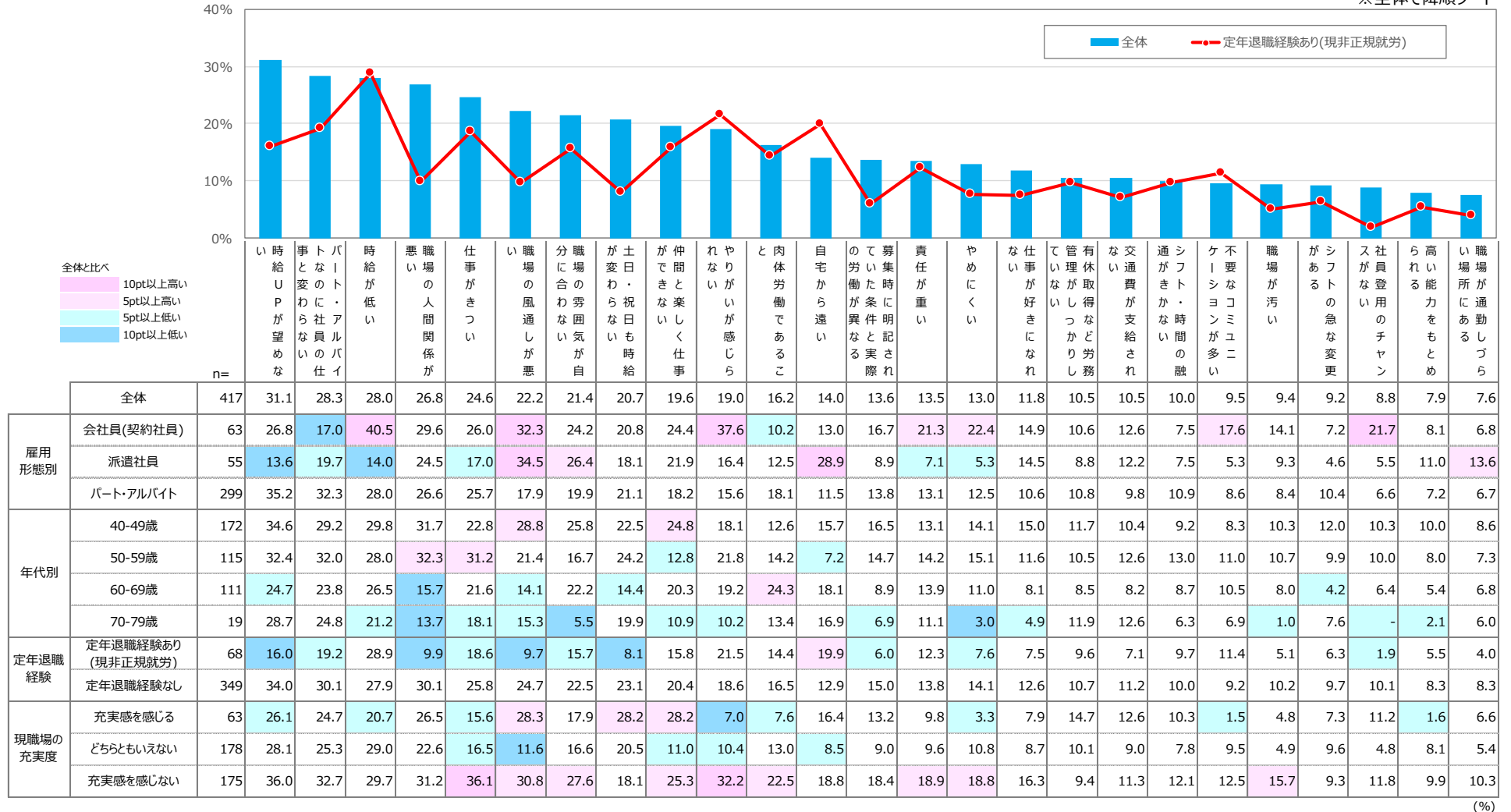

(%)

退職検討理由（下位25項目） 【参考：継続意向なしのみ】

Q.退職検討理由（複数回答）

※全体で降順ソート

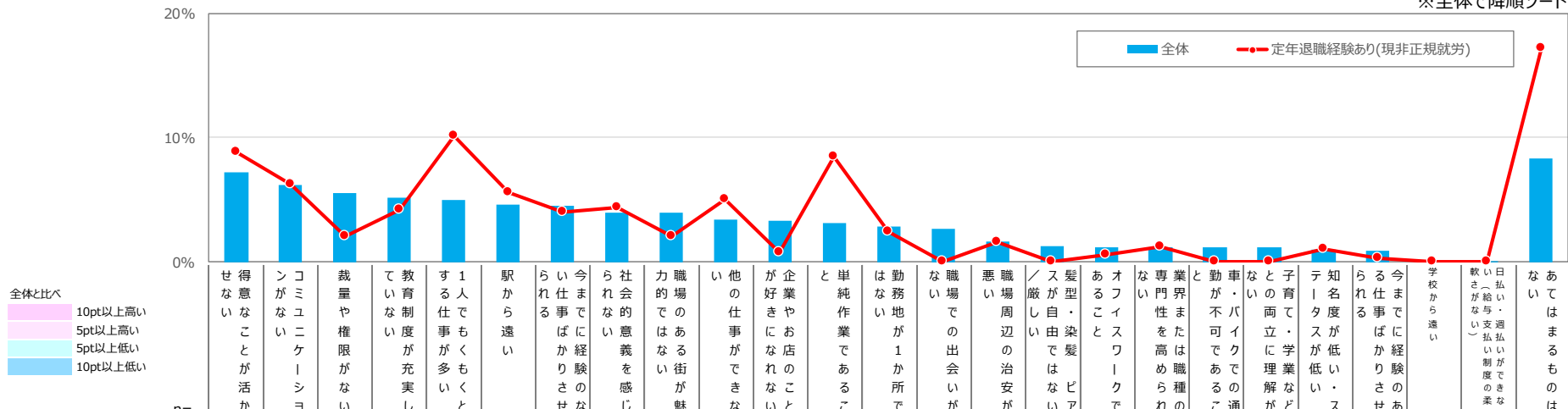

全体と比べ
 10pt以上高い
 5pt以上高い
 5pt以上低い
 10pt以上低い

		n=	せ得意なことがない	コミュニケーションが取りにくい	裁量や権限がない	教育制度が充実していない	1人でも多くとる仕事が多い	駅から遠い	今の仕事に経験が足りない	社会的意義を感じられない	職場にはない魅力がある	他の仕事ができる	企業やお店のことが好きになれない	単純作業である	勤務地が1か所ではない	職場での出会いがない	悪い職場周辺の治安が悪い	スリや盗難が多い	髪型や髪色に自由がない	あることと違う	オフィスワークではない	専門性が高められない	通勤が不便	子どもの両立が難しい	ティタスが低い	知るべき経験が少ない	今までの経験が活かせる	学校から遠い	日払い・週払い制度がない	安い給料	別の仕事はない	会社はつぶれる
雇用形態別	全体	417	7.2	6.2	5.5	5.2	5.0	4.6	4.5	4.0	4.0	3.4	3.3	3.1	2.8	2.7	1.6	1.3	1.2	1.2	1.2	1.2	1.2	1.0	0.9	0.1	0.1	8.3				
	会社員(契約社員)	63	11.6	6.0	15.3	8.5	2.6	5.4	9.9	5.3	6.9	5.1	3.6	2.9	5.7	8.5	6.0	1.2	1.2	1.5	6.5	1.5	2.7	-	0.4	0.4	7.9					
	派遣社員	55	3.4	8.1	0.7	12.9	4.1	7.4	6.2	8.1	12.9	8.1	8.5	4.0	-	0.5	0.5	0.6	0.7	-	-	-	-	4.8	-	-	-	10.5				
	パート・アルバイト	299	7.0	5.9	4.4	3.1	5.7	3.9	3.1	3.0	1.8	2.3	2.2	3.0	2.7	1.9	0.8	1.4	1.3	1.4	0.3	1.3	-	1.3	-	0.1	8.0					
年代別	40-49歳	172	4.3	5.0	6.2	7.5	4.8	6.2	4.0	7.8	7.7	5.8	5.4	0.2	5.4	4.8	2.4	1.7	1.8	1.9	1.4	2.7	1.7	1.7	0.2	0.2	5.6					
	50-59歳	115	9.4	4.5	4.9	5.0	4.2	1.4	6.3	-	2.0	1.1	2.3	3.0	0.5	2.3	1.1	2.0	1.7	0.9	2.2	0.2	-	0.2	-	0.3	6.5					
	60-69歳	111	10.3	9.3	5.0	2.4	5.2	5.1	4.1	2.4	0.7	2.7	1.0	7.1	1.5	-	0.8	-	-	-	-	-	1.0	-	-	-	12.9					
	70-79歳	19	2.4	9.5	6.0	2.5	10.6	7.0	-	4.5	2.5	1.0	2.8	6.4	-	1.6	1.0	-	-	4.3	-	-	1.6	3.5	-	-	17.8					
定年退職経験	定年退職経験あり(現非正規就労)	68	8.8	6.2	2.1	4.2	10.1	5.6	4.0	4.4	2.1	5.0	0.8	8.5	2.4	-	1.6	-	0.6	1.2	-	-	1.0	0.3	-	17.2						
	定年退職経験なし	349	6.9	6.2	6.2	5.4	4.0	4.4	4.6	4.0	4.4	3.2	3.7	2.0	2.8	3.2	1.6	1.5	1.3	1.2	1.4	1.4	1.0	1.1	0.1	0.2	6.6					
現職場の充実度	充実感を感じる	63	8.2	13.5	2.8	0.3	0.9	2.5	-	4.7	4.8	0.8	-	0.8	4.9	0.5	4.6	0.5	0.6	0.9	-	2.4	1.1	0.4	-	-	9.4					
	どちらともいえない	178	6.2	3.7	1.5	3.3	4.8	3.1	2.3	0.7	4.7	2.2	4.5	3.0	0.4	2.4	0.4	2.6	1.5	2.1	0.2	0.2	1.4	-	0.2	0.2	10.4					
	充実感を感じない	175	7.8	6.2	10.5	9.0	6.8	6.9	8.4	7.2	3.1	5.7	3.1	4.0	4.4	3.8	1.7	0.2	1.1	0.4	2.6	1.8	0.7	2.1	-	0.2	5.8					

(%)

勤め先の人間関係：直属の上長（業務上の指示者）

全体では、「関係性はまあ良好である」が46.9%と最も高く、次いで「どちらともいえない」が33.3%、「関係性は非常に良好である」が10.5%となっている。

Q.勤め先の人間関係：直属の上長（業務上の指示を出す立場の方）（単一回答）

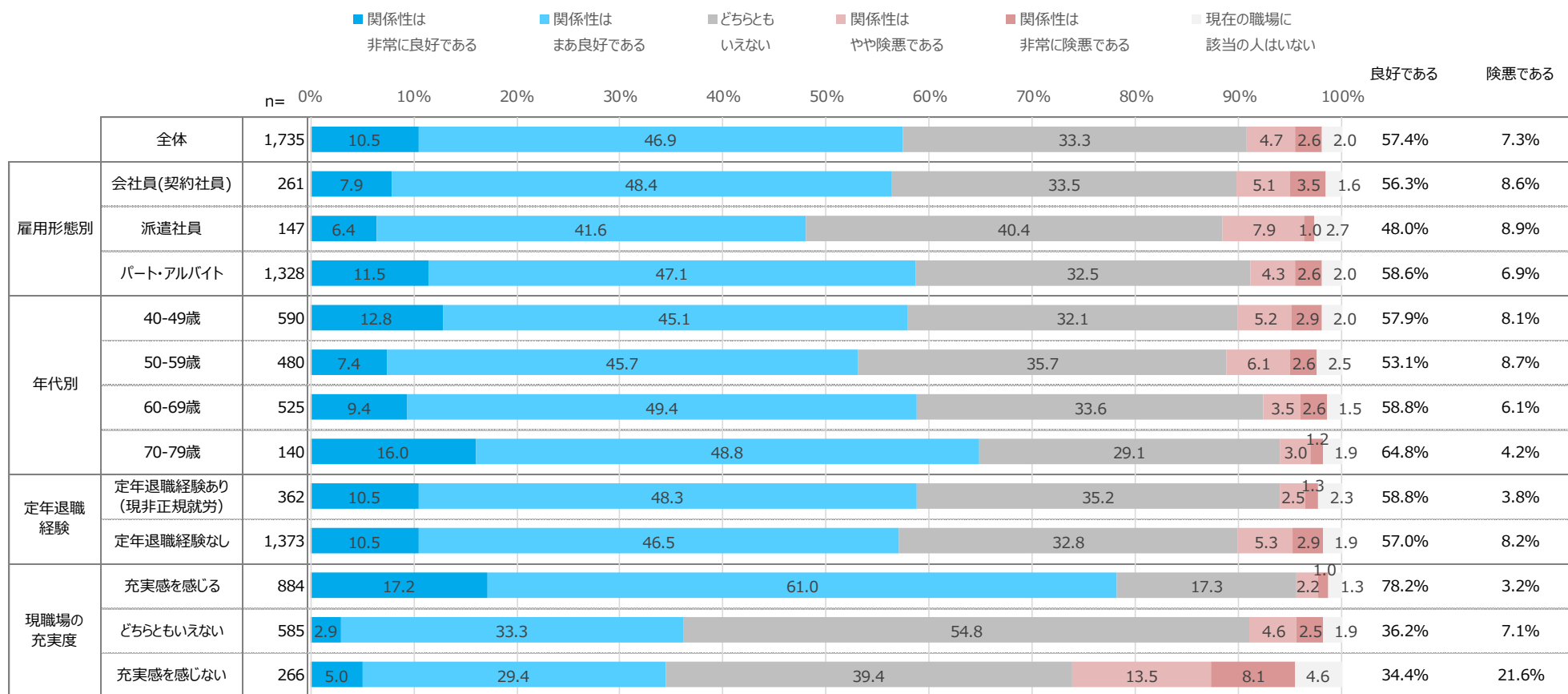

全体では、「関係性はまあ良好である」が46.6%と最も高く、次いで「どちらともいえない」が33.5%、「関係性は非常に良好である」が8.9%となっている。

Q.勤め先の人間関係：先輩（単一回答）

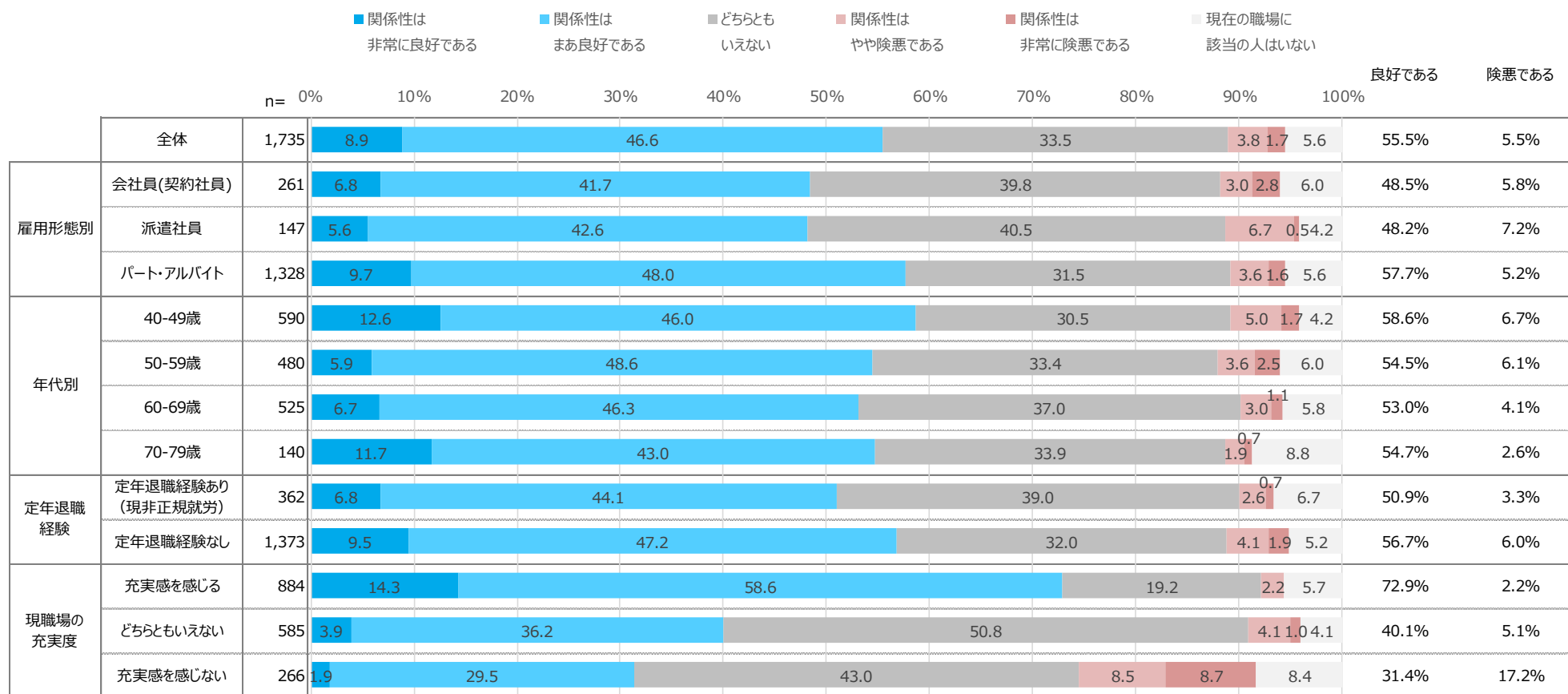

全体では、「関係性はまあ良好である」が49.4%と最も高く、次いで「どちらともいえない」が30.7%、「関係性は非常に良好である」が11%となっている。

Q.勤め先の人間関係：同僚（単一回答）

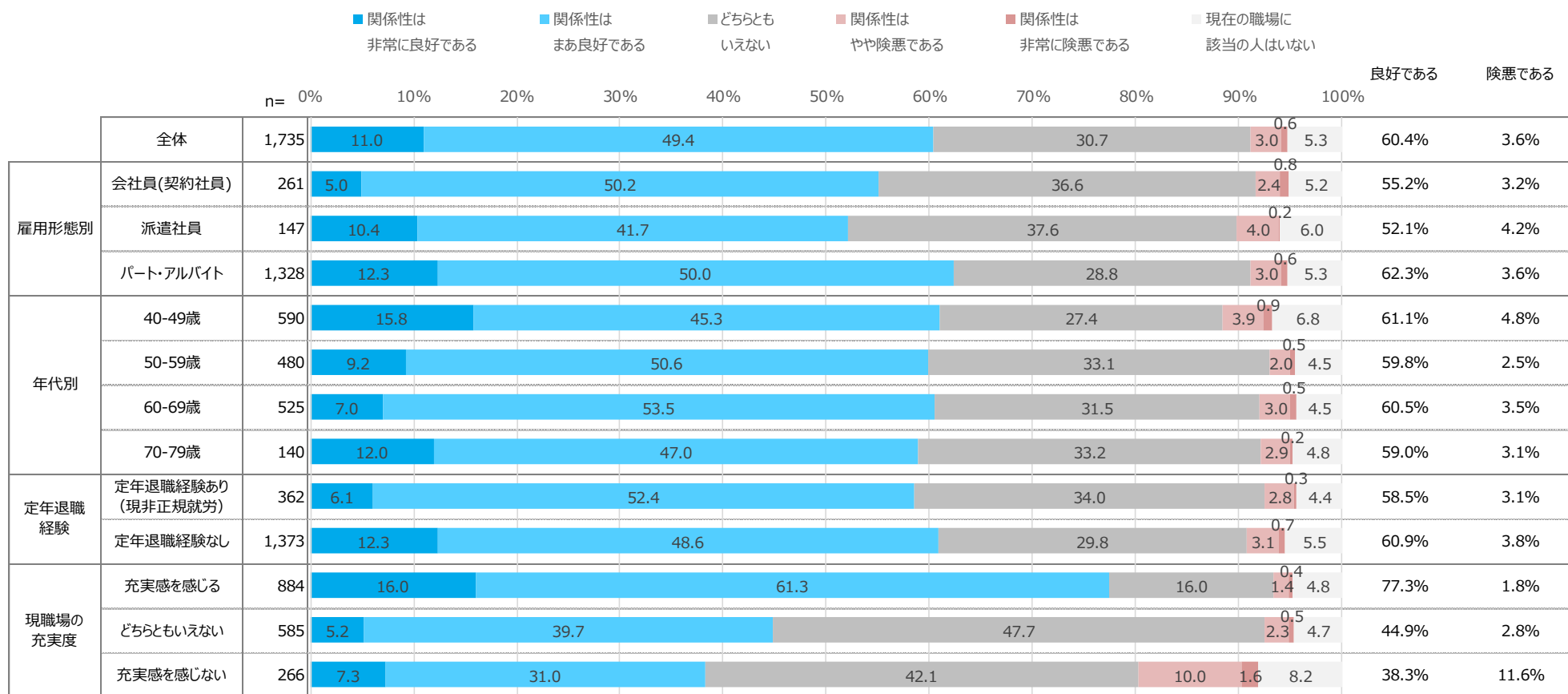

全体では、「関係性はまあ良好である」が41.6%と最も高く、次いで「どちらともいえない」が37.1%、「現在の職場に該当の人はいない」が10.8%となっている。

Q.勤め先の人間関係：後輩（単一回答）

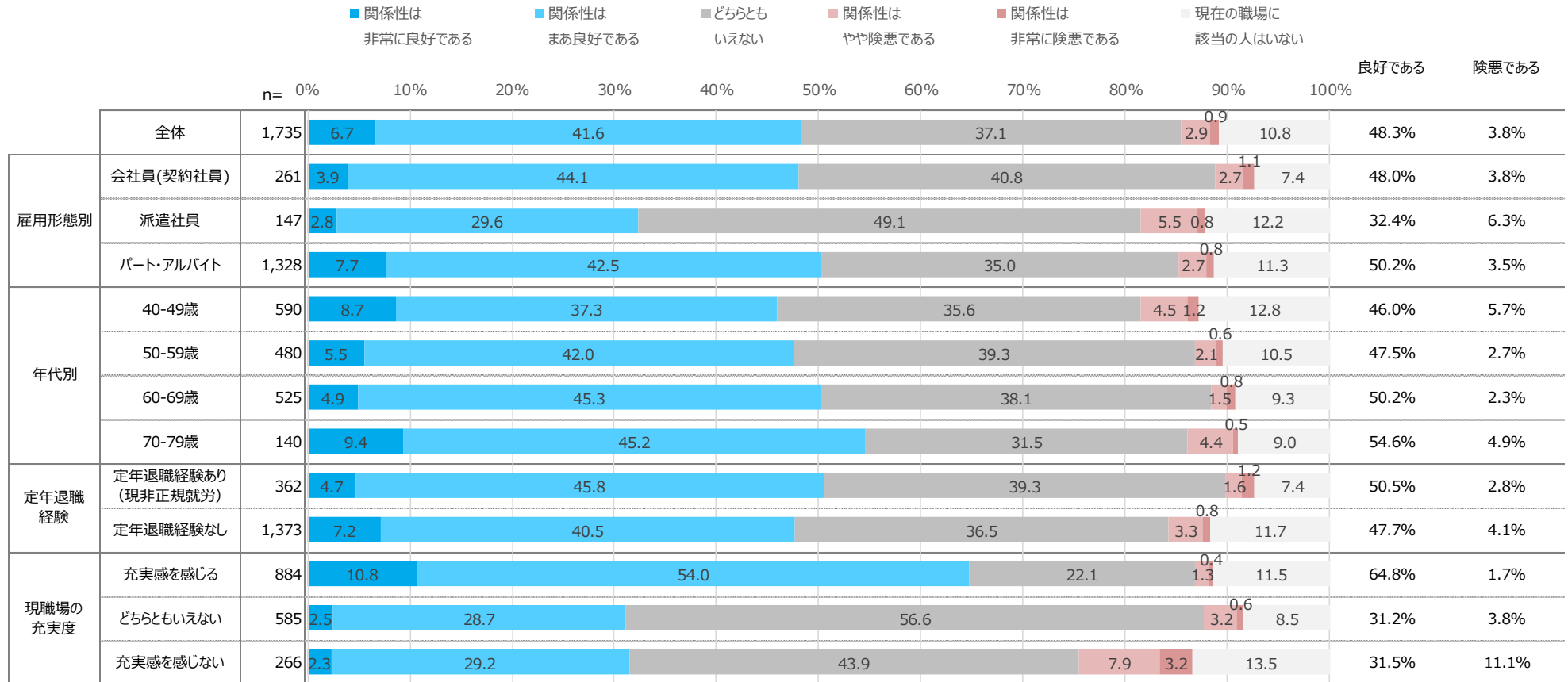

全体では、「どちらともいえない」が37.1%と最も高く、次いで「現在の職場に該当の人はいない」が33.8%、「関係性はまあ良好である」が23.7%となっている。

Q.勤め先の人間関係：部下（単一回答）

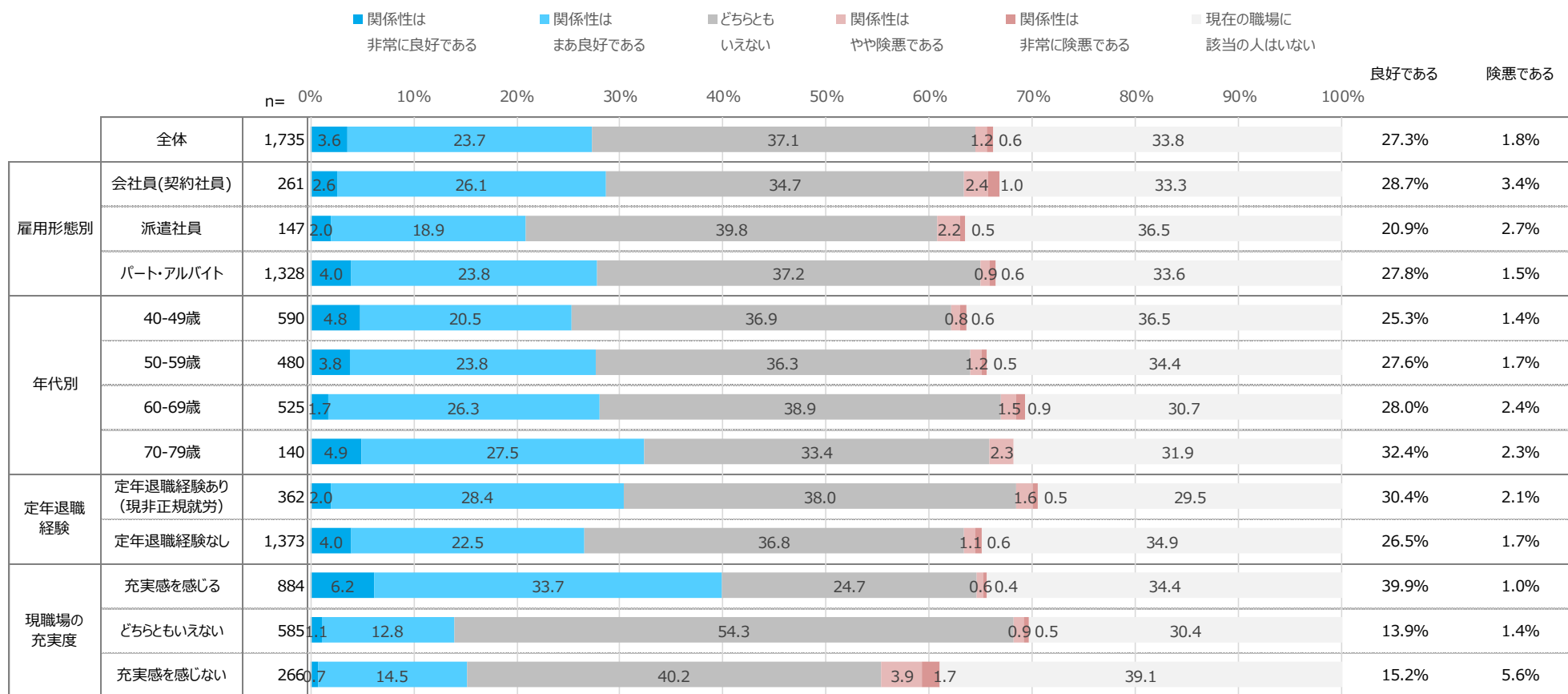

全体では、「仕事に対する考え方の違いがある」が17.3%と最も高く、次いで「上長の実力不足を感じる」が15.9%、「上長の経験不足を感じる」が10%となっている。

Q.上長への不満／やりづらさ（複数回答）

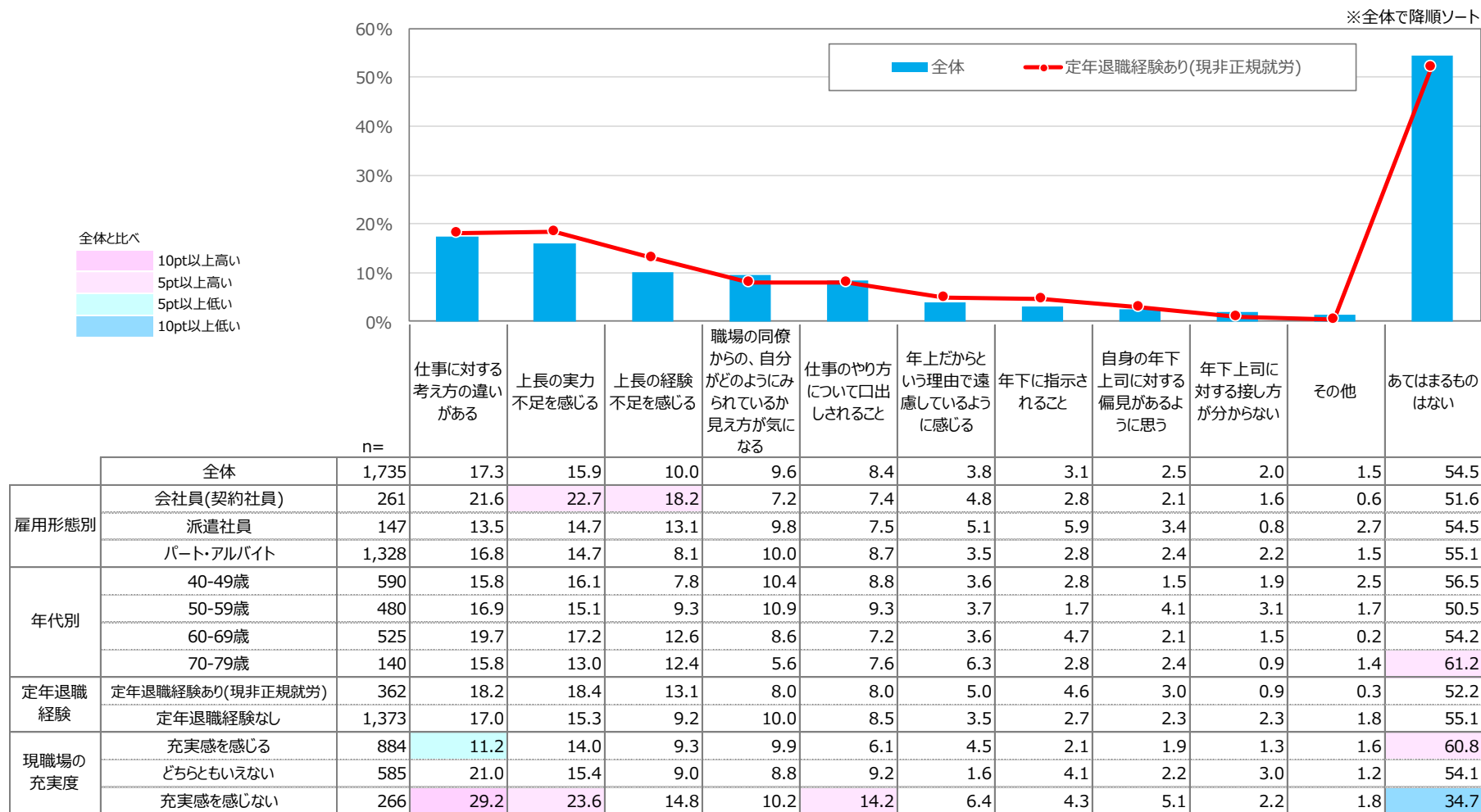

(%)