

---

# 高校生のアルバイト調査

---

2020年10月 株式会社マイナビ 社長室 HRリサーチ部 アルバイトリサーチチーム

---

<調査目的> 全国の高校生のアルバイト就業に関わる意識／実態を明らかにし、企業の採用活動に資するデータを取得する。

<調査地域> 全国

<調査方法> インターネット調査

<対象者> 全国の15～18歳の高校生男女（高専、専門学校は除く）

<回答数> 1,738サンプル

<実施期間> スクリーニング調査・本調査：2020年8月31日（月）～2020年9月7日（月）

<実施機関> 株式会社インテージ

※調査結果は、端数四捨五入の関係で合計が100%にならない場合があります。

■ 本資料に掲載のデータ、図版等の無断転載を禁じます。資料のご利用やご質問等に関しては下記までご連絡ください。

株式会社マイナビ 社長室 HRリサーチ部 アルバイトリサーチチーム

E-mail : myArm@mynavi.jp

◆調査概要	p2-3
◆TOPICS	p4-5
◆サマリー編	p6-16
◆データ編	
1.回答者プロフィール	p18-23
(学年・性別／行っていること・力を入れていること／お小遣い／進路希望)	
2.高校生のアルバイト就業実態	p24-37
(就業状況／アルバイト経験／収入／職種／日数／時間／期間／通勤時間／離職経験／早期離職理由)	
3.現アルバイト先への意識・評価	p38-44
(継続意向／満足度／前向きさ／他者推奨意向／充実度／継続意向とアルバイト先の実情)	
4.アルバイトに関する意識	p45-49
(アルバイト就業意向／非就業理由／就業目的／やりがい)	
5.アルバイト探しに関する意識・実態	p50-62
(利用媒体／重視点／就職意識／就職意識の内容／不安要素／親のアルバイト関与有無／理想のアルバイト先)	
6.コロナ禍における今後	p63-65
(オンライン面接増減／オンライン面接のメリット・デメリット)	
7.コロナによる働き方と意識の変化	p66-81
(コロナによる働き方の変化／意識の変化)	
◆ウェイトバック集計について	p82-87

# 調査概要

調査手法	インターネット調査																																																																																																																																																																																
対象者条件	全国の15～18歳の高校生男女 ※高専、専門学校は除く																																																																																																																																																																																
エリア	全国																																																																																																																																																																																
回答数	<p>                     ウェイトバック集計とは：アンケート回収者の属性構成比率が実際の比率と乖離している場合、構成に合わせるように重み付けして集計すること                      【本調査回収数：ウェイトバック前】                 </p> <table border="1" data-bbox="478 793 1162 1068"> <thead> <tr> <th></th> <th>TOTAL</th> <th>高校1年生 男子</th> <th>高校1年生 女子</th> <th>高校2年生 男子</th> <th>高校2年生 女子</th> <th>高校3年生 男子</th> <th>高校3年生 女子</th> </tr> </thead> <tbody> <tr><td>TOTAL</td><td>1,739</td><td>124</td><td>235</td><td>192</td><td>429</td><td>187</td><td>572</td></tr> <tr><td>北海道</td><td>59</td><td>2</td><td>8</td><td>7</td><td>13</td><td>5</td><td>24</td></tr> <tr><td>東北</td><td>104</td><td>8</td><td>12</td><td>13</td><td>25</td><td>13</td><td>33</td></tr> <tr><td>甲信越・北陸</td><td>123</td><td>5</td><td>17</td><td>15</td><td>35</td><td>20</td><td>31</td></tr> <tr><td>北関東</td><td>87</td><td>7</td><td>11</td><td>11</td><td>16</td><td>15</td><td>27</td></tr> <tr><td>一都三県</td><td>544</td><td>40</td><td>71</td><td>62</td><td>131</td><td>53</td><td>187</td></tr> <tr><td>東海</td><td>205</td><td>12</td><td>26</td><td>21</td><td>66</td><td>12</td><td>68</td></tr> <tr><td>関西</td><td>322</td><td>30</td><td>46</td><td>30</td><td>71</td><td>40</td><td>105</td></tr> <tr><td>中国・四国</td><td>137</td><td>10</td><td>19</td><td>19</td><td>31</td><td>18</td><td>40</td></tr> <tr><td>九州・沖縄</td><td>158</td><td>10</td><td>25</td><td>14</td><td>41</td><td>11</td><td>57</td></tr> </tbody> </table> <p style="text-align: center;">(サンプル)</p> <p style="text-align: right;">                     【本調査回収数：ウェイトバック後】                 </p> <p>                     ※『令和元年 学校基本調査』を基に、エリア×性年代の構成比を算出し、本調査の回収サンプルの構成比を合わせた                 </p> <table border="1" data-bbox="1276 793 1960 1068"> <thead> <tr> <th></th> <th>TOTAL</th> <th>高校1年生 男子</th> <th>高校1年生 女子</th> <th>高校2年生 男子</th> <th>高校2年生 女子</th> <th>高校3年生 男子</th> <th>高校3年生 女子</th> </tr> </thead> <tbody> <tr><td>TOTAL</td><td>1,738</td><td>295</td><td>286</td><td>292</td><td>285</td><td>293</td><td>286</td></tr> <tr><td>北海道</td><td>67</td><td>11</td><td>11</td><td>11</td><td>11</td><td>11</td><td>11</td></tr> <tr><td>東北</td><td>125</td><td>21</td><td>20</td><td>22</td><td>20</td><td>22</td><td>21</td></tr> <tr><td>甲信越・北陸</td><td>118</td><td>20</td><td>19</td><td>20</td><td>19</td><td>21</td><td>19</td></tr> <tr><td>北関東</td><td>97</td><td>17</td><td>16</td><td>16</td><td>16</td><td>16</td><td>16</td></tr> <tr><td>一都三県</td><td>460</td><td>79</td><td>77</td><td>77</td><td>75</td><td>77</td><td>76</td></tr> <tr><td>東海</td><td>216</td><td>36</td><td>36</td><td>36</td><td>36</td><td>36</td><td>36</td></tr> <tr><td>関西</td><td>289</td><td>49</td><td>48</td><td>48</td><td>48</td><td>48</td><td>48</td></tr> <tr><td>中国・四国</td><td>156</td><td>27</td><td>25</td><td>26</td><td>26</td><td>26</td><td>26</td></tr> <tr><td>九州・沖縄</td><td>210</td><td>36</td><td>35</td><td>35</td><td>34</td><td>36</td><td>34</td></tr> </tbody> </table> <p style="text-align: center;">(サンプル)</p>		TOTAL	高校1年生 男子	高校1年生 女子	高校2年生 男子	高校2年生 女子	高校3年生 男子	高校3年生 女子	TOTAL	1,739	124	235	192	429	187	572	北海道	59	2	8	7	13	5	24	東北	104	8	12	13	25	13	33	甲信越・北陸	123	5	17	15	35	20	31	北関東	87	7	11	11	16	15	27	一都三県	544	40	71	62	131	53	187	東海	205	12	26	21	66	12	68	関西	322	30	46	30	71	40	105	中国・四国	137	10	19	19	31	18	40	九州・沖縄	158	10	25	14	41	11	57		TOTAL	高校1年生 男子	高校1年生 女子	高校2年生 男子	高校2年生 女子	高校3年生 男子	高校3年生 女子	TOTAL	1,738	295	286	292	285	293	286	北海道	67	11	11	11	11	11	11	東北	125	21	20	22	20	22	21	甲信越・北陸	118	20	19	20	19	21	19	北関東	97	17	16	16	16	16	16	一都三県	460	79	77	77	75	77	76	東海	216	36	36	36	36	36	36	関西	289	49	48	48	48	48	48	中国・四国	156	27	25	26	26	26	26	九州・沖縄	210	36	35	35	34	36	34
	TOTAL	高校1年生 男子	高校1年生 女子	高校2年生 男子	高校2年生 女子	高校3年生 男子	高校3年生 女子																																																																																																																																																																										
TOTAL	1,739	124	235	192	429	187	572																																																																																																																																																																										
北海道	59	2	8	7	13	5	24																																																																																																																																																																										
東北	104	8	12	13	25	13	33																																																																																																																																																																										
甲信越・北陸	123	5	17	15	35	20	31																																																																																																																																																																										
北関東	87	7	11	11	16	15	27																																																																																																																																																																										
一都三県	544	40	71	62	131	53	187																																																																																																																																																																										
東海	205	12	26	21	66	12	68																																																																																																																																																																										
関西	322	30	46	30	71	40	105																																																																																																																																																																										
中国・四国	137	10	19	19	31	18	40																																																																																																																																																																										
九州・沖縄	158	10	25	14	41	11	57																																																																																																																																																																										
	TOTAL	高校1年生 男子	高校1年生 女子	高校2年生 男子	高校2年生 女子	高校3年生 男子	高校3年生 女子																																																																																																																																																																										
TOTAL	1,738	295	286	292	285	293	286																																																																																																																																																																										
北海道	67	11	11	11	11	11	11																																																																																																																																																																										
東北	125	21	20	22	20	22	21																																																																																																																																																																										
甲信越・北陸	118	20	19	20	19	21	19																																																																																																																																																																										
北関東	97	17	16	16	16	16	16																																																																																																																																																																										
一都三県	460	79	77	77	75	77	76																																																																																																																																																																										
東海	216	36	36	36	36	36	36																																																																																																																																																																										
関西	289	49	48	48	48	48	48																																																																																																																																																																										
中国・四国	156	27	25	26	26	26	26																																																																																																																																																																										
九州・沖縄	210	36	35	35	34	36	34																																																																																																																																																																										
設問ボリューム	本調査：25問																																																																																																																																																																																

TOPICS

### 高校生におけるアルバイト市場の全体ボリュームは？

・**コロナ禍で現在アルバイトをしている高校生は昨年に比べ減少（昨年26.0%→今年19.4%）。**  
アルバイト未経験率は高校1年生が約84%と高く、昨年から約14ポイント増加。

・**一方でアルバイトをしてみたいと思っている高校生は昨年と同水準（全体の約4割）で存在。**

- 現在アルバイトをしている高校生は19.4%、規模としては推計約61万人。昨年の「26.0%、推計約83万人」から規模として約22万人減少。
- アルバイト未経験の高校生は62.9%で約198万人（昨年「52.3%、約168万人」）。特に高校1年生が83.8%と昨年の70.2%に比べ未経験率が高くなっている。
- 現在アルバイトをしていない高校生の13%が非就業理由の1つに「新型コロナウイルス感染のリスク」を挙げる。
- アルバイトをしたいと思っている高校生は昨年35.6%に対して、今年39.1%とほぼ変わらない。求職者ボリューム（アルバイトニーズ）は昨年と同水準で存在。

### 高校生のアルバイト先での勤務実態と意識は？

・**勤務時間と通勤時間が昨年より短くなり、より近場で短時間の働き方になっている。**

・**アルバイト先の継続意向や満足度が高い高校生は「シフト・時間の融通がきく」「自宅から近いこと」を挙げる。**

- 学期中の勤務日数3.0日、勤務時間3.6時間（昨年：4.1時間）、通勤時間19分（昨年：23分）、月収4.3万円（昨年：4.1万円）が平均値。  
長期休暇中の勤務日数3.8日、勤務時間4.6時間（昨年：5.4時間）、月収5.8万円（昨年：5.1万円）が平均値。
- アルバイト先に対して高評価の高校生は「シフト・時間の融通がきく」「自宅から近い」が1,2位を占める。  
一方でアルバイト先に対して低評価の高校生は「学校生活との両立に理解」「やりがい」といった項目が満たされていない。

### 新型コロナウイルスの影響による働き方の変化は？

・**コロナ禍でアルバイトをしている高校生の3割弱が、自発的にシフトを減らすようになった。**

**感染防止や収入減で仕事を変えるよりも、スキルアップの勉強を始めたり、副業を始めている割合が高い。**

・**高校生の約7割が今後オンライン面接が増えると思っており、オンライン面接のメリットを感じている高校生も多い。**

- 現在アルバイト就業中の高校生の働き方の変化として、「自発的にシフトを減らすようになった」が27.6%。  
「スキルアップのための勉強を始めた」「副業を始めた」は約2割、「感染防止」「収入減」で仕事を変えたのは約1割。
- オンライン面接のメリットのトップ3は「コロナ対策」41.1%、「人混みに行かなくて良い」36.4%、「移動時間の節約」33.3%。

# 1. サマリー編

現在アルバイトをしている高校生は昨年に比べ減少。アルバイト未経験者は6割を超えている状況（推計約198万人）。新型コロナウイルスの影響を受け、アルバイトをしていない高校生が増えたと考えられる。

## 2019年調査

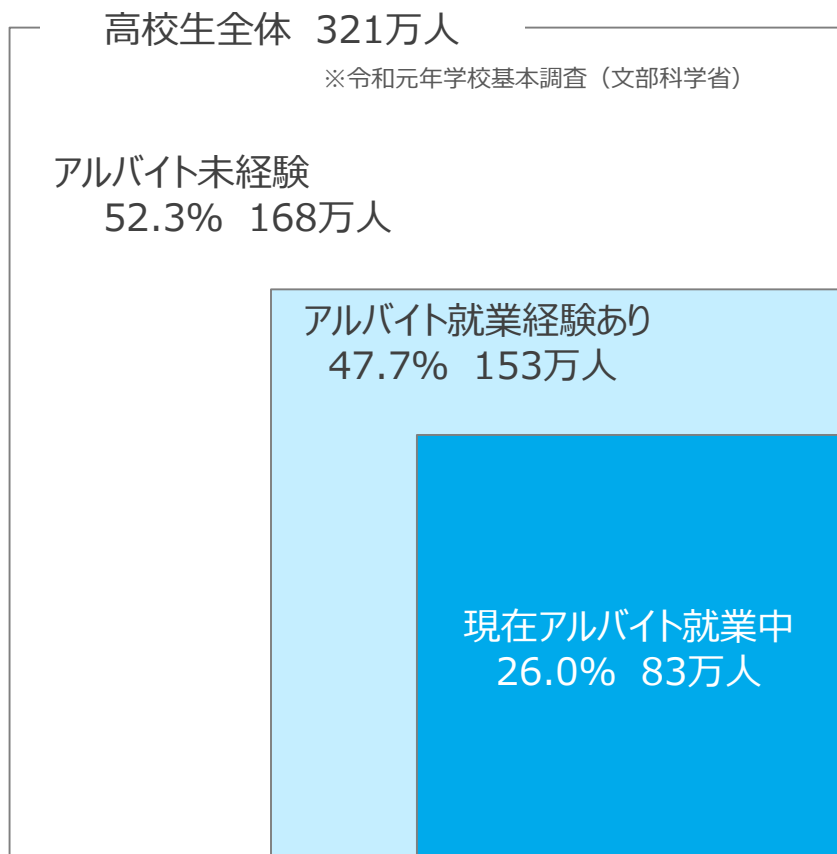

## 2020年調査

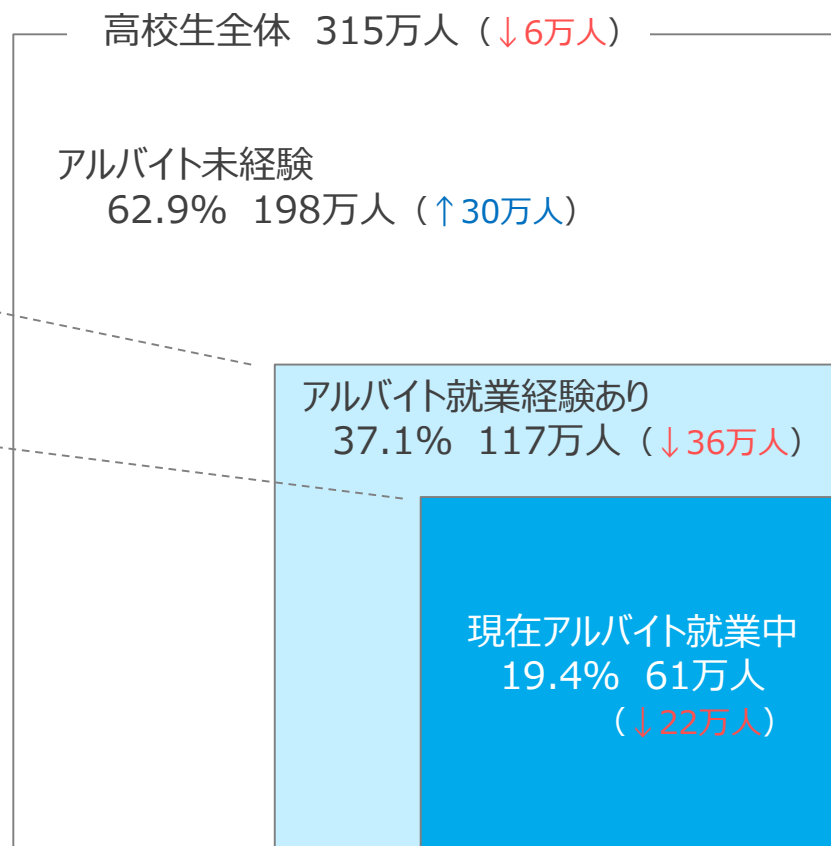



学年別・性別でも、アルバイト未経験者の高校生は昨年より多い。

特に高校1年生は約84%がアルバイト未経験で、高校1年生の男性は約9割がアルバイト未経験。

アルバイト非就業理由のトップ3は昨年と変わらない。非就業者の13%が「新型コロナウイルス感染のリスク」を非就業理由に挙げる。

## アルバイト未経験者の割合

2019年調査 (n=2,164) 2020年調査 (n=1,738) 前年差

学年・性別	2019年調査 (%)	2020年調査 (%)	前年差 (pt)
高校生 全体	52.3%	62.9%	+10.6pt
高校1年生	70.2%	83.8%	+13.6pt
高校2年生	50.0%	55.8%	+5.8pt
高校3年生	36.5%	49.0%	+12.5pt
男性	60.0%	70.5%	+10.5pt
女性	44.5%	55.1%	+10.6pt
高校1年生 男性	75.7%	89.4%	+13.7pt
高校2年生 男性	61.3%	63.6%	+2.3pt
高校3年生 男性	42.6%	58.5%	+15.9pt
高校1年生 女性	64.5%	78.1%	+13.6pt
高校2年生 女性	38.5%	47.9%	+9.4pt
高校3年生 女性	30.3%	39.3%	+9.0pt

## アルバイト非就業の理由

2020年順位 (n=1,400 ※非就業ベース) (2019年順位)

順位	理由	割合 (%)	2019年順位
1位	学校で禁止されている	42.0%	(1位)
2位	学校生活との両立が難しい	26.4%	(3位)
3位	時間的な余裕がない	26.3%	(2位)
4位	アルバイト以外のことを大事にしたい	16.5%	(4位)
5位	新型コロナウイルス感染のリスクがある	13.0%	( - )
	何となく不安を感じる	13.0%	(6位)
7位	高校を卒業してから考えたい	11.2%	(5位)
8位	希望する条件にあう仕事がない	8.4%	(8位)
9位	働きたいと思う仕事がない	7.7%	(11位)
10位	親から禁止されている	7.6%	(7位)

コロナ禍でも、アルバイトニーズは昨年と同水準で存在する。（35.6%→39.1%）

やってみたい職種は昨年と変わらず「飲食・フード（接客・調理）」「販売（コンビニ・スーパー）」「飲食・フード（販売）」がトップ3を占め、人気の傾向は変わらない。

## 2019年調査

非就業者 238万人

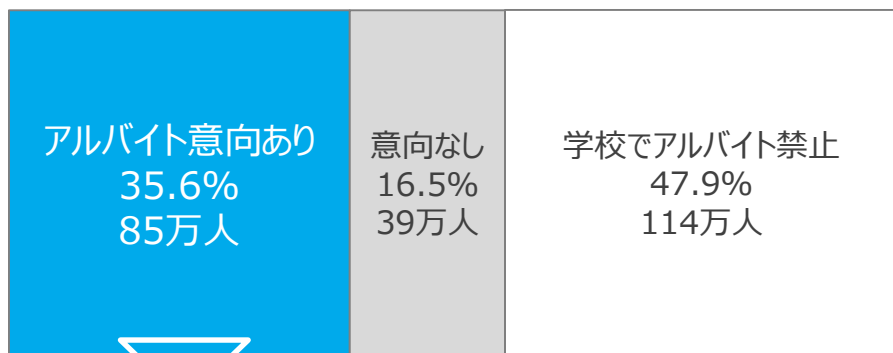

高校生の間にやってみたい職種

1位	飲食・フード（接客・調理）	33.1%
2位	販売（コンビニ・スーパー）	30.8%
3位	飲食・フード（販売）	25.4%

## 2020年調査

非就業者 254万人（↑16万人）

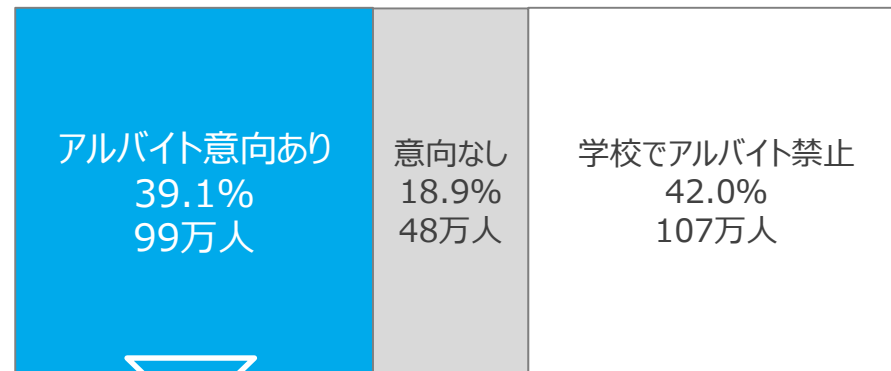

高校生の間にやってみたい職種

1位	飲食・フード（接客・調理）	35.6%
2位	販売（コンビニ・スーパー）	32.0%
3位	飲食・フード（販売）	31.5%

# 高校生：現アルバイト先での勤務実態

昨年と比べ、勤務時間が短くなっている。学年別・性別でみても勤務時間が短くなっている傾向は変わらない。  
通勤時間も全体的に短縮され、特に高校1年生は26分→18分と短くなっており、  
昨年よりも「自宅などから通いやすい場所」で働いている（就業先として選ばれている）様子。

※平均値  
※現就業者ベース  
※勤務日数は19年データなし

青字：昨年よりプラス  
赤字：昨年よりマイナス

		学期中				長期休暇中			
		() 内は19年調査データ							
		勤務日数	勤務時間	通勤時間	勤務期間	月収	勤務日数	勤務時間	月収
学年別	全体	3.0日	3.6時間 (4.1時間)	19分 (23分)	11か月 (11か月)	4.3万円 (4.1万円)	3.8日	4.6時間 (5.4時間)	5.8万円 (5.1万円)
	高校1年	3.1日	3.3時間 (3.9時間)	18分 (26分)	4か月 (8か月)	4.1万円 (3.5万円)	3.7日	4.6時間 (5.2時間)	5.1万円 (4.8万円)
	高校2年生	3.1日	3.7時間 (4.1時間)	20分 (23分)	10か月 (11か月)	4.1万円 (4.2万円)	3.8日	4.6時間 (5.5時間)	5.7万円 (5.1万円)
	高校3年生	2.9日	3.7時間 (4.1時間)	19分 (22分)	16か月 (13か月)	4.5万円 (4.5万円)	3.8日	4.7時間 (5.5時間)	6.2万円 (5.4万円)
性別	男性	3.1日	3.8時間 (3.8時間)	19分 (24分)	12か月 (11か月)	4.3万円 (4.4万円)	3.7日	4.6時間 (5.3時間)	5.7万円 (5.1万円)
	女性	3.0日	3.5時間 (4.2時間)	20分 (23分)	11か月 (11か月)	4.3万円 (4.0万円)	3.8日	4.6時間 (5.5時間)	5.8万円 (5.1万円)

# 高校生：アルバイト先に対する評価

アルバイト先の評価が高い層は、アルバイト先の実情として「シフト・時間の融通がきく」「自宅から近いこと」を挙げている。  
一方でアルバイト先の評価が低い層は「学校生活との両立に理解」「やりがい」といった項目が満たされていない。

現在のアルバイト先について  
以下5項目の評価を4段階で聴取

- ・そう思う
  - ・どちらかといえばそう思う
  - ・どちらかといえばそう思わない
  - ・そう思わない
- TOP2層  
BOTTOM層

## 表側項目のTOP2層の アルバイト先の実情

## 不満要素

以下はTOP2層とBOTTOM2層の  
差が大きい上位3項目

長く働きたい

1位	シフト・時間の融通がきく	54.4%
2位	自宅から近いこと	46.2%
3位	学校生活との両立に理解がある	39.6%

学校生活との両立に理解がある	-23.2pt
やりがいを感じる	-22.1pt
人間関係がよい職場である	-18.1pt

現場に満足している

1位	シフト・時間の融通がきく	54.5%
2位	自宅から近いこと	47.0%
3位	学校生活との両立に理解がある	39.8%

人間関係がよい職場である	-23.6pt
学校生活との両立に理解がある	-22.8pt
やりがいを感じる	-20.8pt

前向きに取り組める

1位	シフト・時間の融通がきく	54.5%
2位	自宅から近いこと	46.6%
3位	学校生活との両立に理解がある	38.4%

人間関係がよい職場である	-25.6pt
やりがいを感じる	-23.1pt
学校生活との両立に理解がある	-21.0pt

友人に薦めたい

1位	シフト・時間の融通がきく	53.5%
2位	自宅から近いこと	44.5%
3位	人間関係がよい職場である	38.7%

人間関係がよい職場である	-15.0pt
やりがいを感じる	-13.6pt
職場の雰囲気が自分に合っている	-11.5pt

充実感を感じる

1位	シフト・時間の融通がきく	54.8%
2位	自宅から近いこと	46.9%
3位	人間関係がよい職場である	39.8%

人間関係がよい職場である	-26.9pt
やりがいを感じる	-24.1pt
学校生活との両立に理解がある	-22.5pt

進路希望別でみると、現在アルバイトをしている割合は「専門学校」「短大」「就職」が約3割と、大学進学希望者の約2倍。アルバイト意向は、進路希望別にかかわらず約5割強と差はみられない。高校生の間にやってみたい職業として就職希望者では「軽作業」「清掃」といった職種が上位に挙がるのが特徴。

## 進路希望別のアルバイト現就業・意向

※進路希望は「進路決定者」も含む

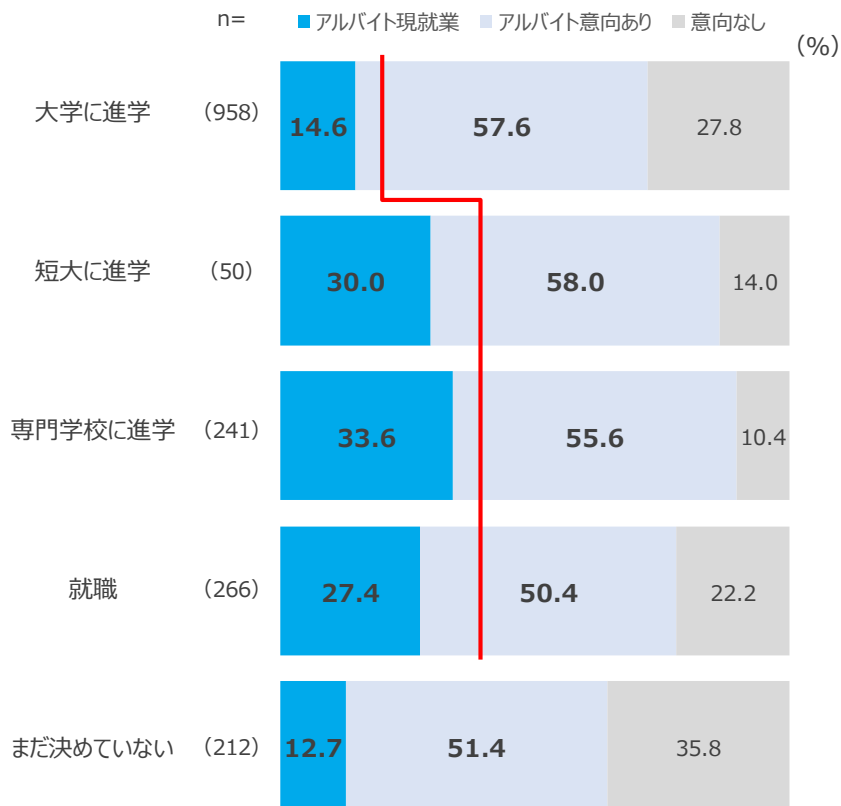

## 現就業者の職種 トップ3

	1位	2位	3位
大学に進学 (n=140)	飲食・フード (接客・調理) 35.6%	販売 (コンビニ・スーパー) 27.8%	飲食・フード (販売) 8.8%
短大に進学 (n=15)	飲食・フード (接客・調理) 46.4%	販売 (コンビニ・スーパー) 19.7%	軽作業 12.0%
専門学校に進学 (n=81)	飲食・フード (接客・調理) 46.2%	販売 (コンビニ・スーパー) 21.7%	飲食・フード (販売) 9.4%
就職 (n=73)	飲食・フード (接客・調理) 36.6%	販売 (コンビニ・スーパー) 26.2%	飲食・フード (販売) 11.0%
まだ決めていない (n=27)	販売 (コンビニ・スーパー) 41.2%	飲食・フード (接客・調理) 36.0%	飲食・フード (販売) 5.2%

※現就業ベース n=30未満はグレーアウト

## 高校生の間にやってみたい職種 トップ3

	1位	2位	3位
大学に進学 (n=692)	飲食・フード (接客・調理) 38.0%	飲食・フード (販売) 35.1%	販売 (コンビニ・スーパー) 34.4%
短大に進学 (n=44)	飲食・フード (接客・調理) 40.8%	飲食・フード (販売) 25.2%	販売 (コンビニ・スーパー) 21.7%
専門学校に進学 (n=215)	飲食・フード (接客・調理) 42.3%	販売 (コンビニ・スーパー) 31.1%	飲食・フード (販売) 23.6%
就職 (n=207)	飲食・フード (接客・調理) 23.4%	軽作業 22.1%	清掃 20.1%
まだ決めていない (n=136)	飲食・フード (接客・調理) 28.6%	販売 (コンビニ・スーパー) 24.7%	飲食・フード (販売) 23.7%

※現就業 + 意向ベース

# 進路希望別の就業目的や重視点の違い

高校生のアルバイト就業目的はいずれの進路希望別でも「貯金」「趣味のため」「社会経験を積む」がトップ3。  
 大学進学希望者は、仕事探しの重視点に「学業への理解」、不安要素に「学業と両立できるか」をトップに挙げており、  
 アルバイト就業につなげるには、学業への影響を及ぼさない条件・環境づくりが求められると考えられる。

※進路希望は「進路決定者」も含む

		1位	2位	3位
就業目的	大学に進学 (n=692)	貯金をするため (67.2%)	趣味のため (63.2%)	社会経験を積むため (50.1%)
	短大に進学 (n=44)	趣味のため (55.8%)	貯金をするため (53.6%)	社会経験を積むため (40.8%)
	専門学校に進学 (n=215)	貯金をするため (63.5%)	趣味のため (58.2%)	社会経験を積むため (43.3%)
	就職 (n=207)	貯金をするため (62.7%)	趣味のため (58.1%)	社会経験を積むため (45.7%)
	まだ決めていない (n=136)	趣味のため (66.0%)	貯金をするため (47.9%)	社会経験を積むため (38.7%)
仕事探しの重視点 (絶対条件)	大学に進学 (n=692)	学業への理解 (49.3%)	自宅から近い (48.2%)	シフトの融通がきく (46.1%)
	短大に進学 (n=44)	自宅から近い (46.6%)	学業への理解 (46.0%)	シフトの融通がきく (35.2%)
	専門学校に進学 (n=215)	シフトの融通がきく (50.2%)	自宅から近い (47.9%)	未経験でもできる仕事 (40.1%)
	就職 (n=207)	自宅から近い (52.0%)	未経験でもできる仕事 (40.3%)	給与が高い (39.9%)
	まだ決めていない (n=136)	未経験でもできる仕事 (54.6%)	自宅から近い (47.4%)	シフトの融通がきく (44.2%)
不安要素	大学に進学 (n=692)	学業と両立できるか (59.0%)	シフトの融通がきくか (47.0%)	職場の人間関係 (46.9%)
	短大に進学 (n=44)	職場の人間関係 (42.7%)	学業と両立できるか (42.0%)	仕事が見つからないか (40.5%)
	専門学校に進学 (n=215)	学業と両立できるか (47.3%)	急な休みに対応してくれるか (45.6%)	仕事が覚えられるか (45.2%)
	就職 (n=207)	学業と両立できるか (48.8%)	やめにくくないか (45.5%)	仕事が見つからないか (42.7%)
	まだ決めていない (n=136)	急な休みに対応してくれるか (53.2%)	職場の人間関係 (49.9%)	仕事が覚えられるか (48.5%)

現在アルバイトをしている高校生の1/4以上が、就職活動を意識してアルバイトに取り組んでいる。  
とくに卒業後の進路が就職希望の高校生は3割以上と高い。意識している内容としては“正しい言葉遣い”や“様々な人と関わること”。

※進路希望は「進路決定者」も含む

## ● 就職活動を意識してアルバイトをしている割合

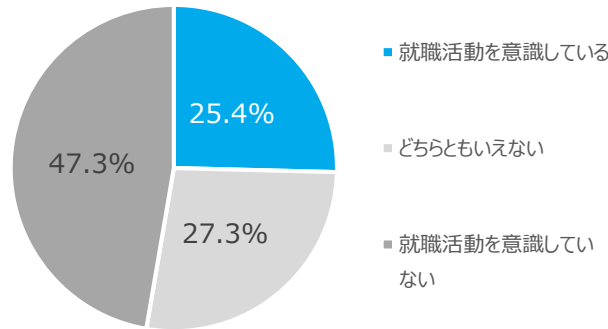

## ● 意識している項目

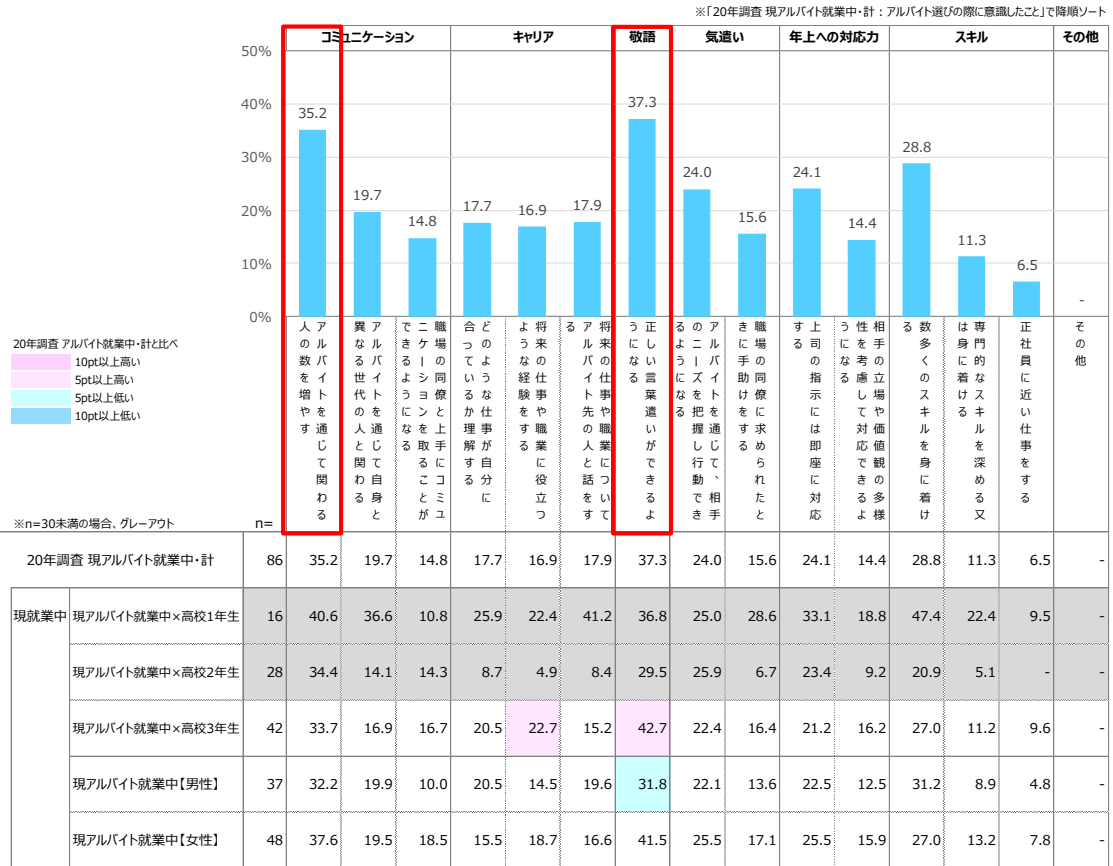

調査対象	人数	25.4%	27.3%	47.3%
20年調査 現アルバイト就業中・計	338	25.4	27.3	47.3
現就業中	現アルバイト就業中×高校1年生	23.1	26.5	50.3
	現アルバイト就業中×高校2年生	21.4	27.6	51.0
	現アルバイト就業中×高校3年生	30.2	27.4	42.4
進学	236	24.7	26.3	49.0
就職	73	31.2	26.2	42.6

調査対象	人数	35.2%	19.7%	14.8%	17.7%	16.9%	17.9%	37.3%	24.0%	15.6%	24.1%	14.4%	28.8%	11.3%	6.5%	-	
20年調査 現アルバイト就業中・計	86	35.2	19.7	14.8	17.7	16.9	17.9	37.3	24.0	15.6	24.1	14.4	28.8	11.3	6.5	-	
現就業中	現アルバイト就業中×高校1年生	16	40.6	36.6	10.8	25.9	22.4	41.2	36.8	25.0	28.6	33.1	18.8	47.4	22.4	9.5	-
	現アルバイト就業中×高校2年生	28	34.4	14.1	14.3	8.7	4.9	8.4	29.5	25.9	6.7	23.4	9.2	20.9	5.1	-	-
	現アルバイト就業中×高校3年生	42	33.7	16.9	16.7	20.5	22.7	15.2	42.7	22.4	16.4	21.2	16.2	27.0	11.2	9.6	-
現アルバイト就業中【男性】	37	32.2	19.9	10.0	20.5	14.5	19.6	31.8	22.1	13.6	22.5	12.5	31.2	8.9	4.8	-	
現アルバイト就業中【女性】	48	37.6	19.5	18.5	15.5	18.7	16.6	41.5	25.5	17.1	25.5	15.9	27.0	13.2	7.8	-	

コロナ禍でアルバイトをしている高校生の働き方として、約3割が自発的にシフトを減らすようになった。「スキルアップの勉強」「副業」を始めたが約2割と、「感染防止」や「収入減」で仕事を変えたに比べて多い。また、意識の変化においては「学ぶことの意識が高まった」「仕事にやりがいを感じるようになった」が4割を超える。

## 働き方の変化

※現就業者ベース (n=338)

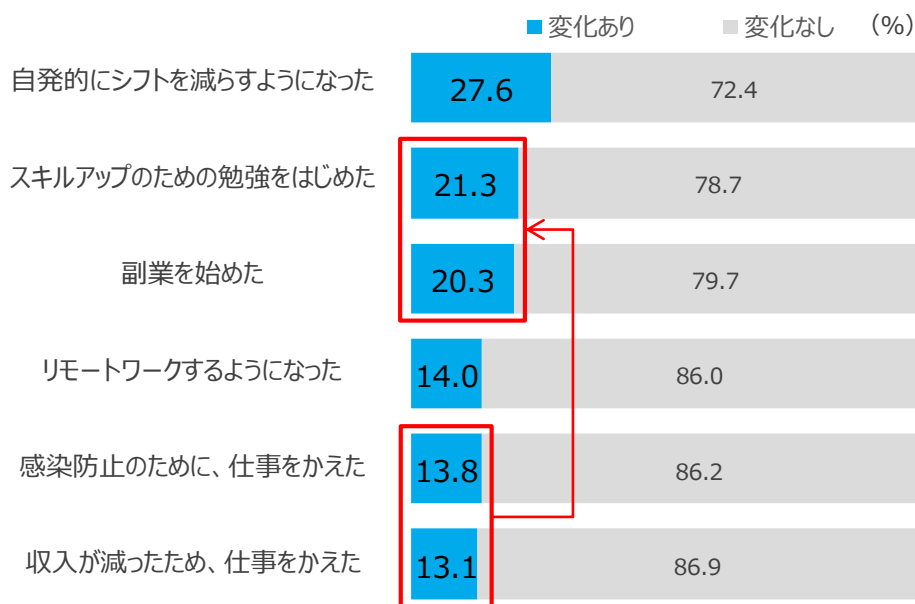

## 意識の変化

※現就業者ベース (n=338)

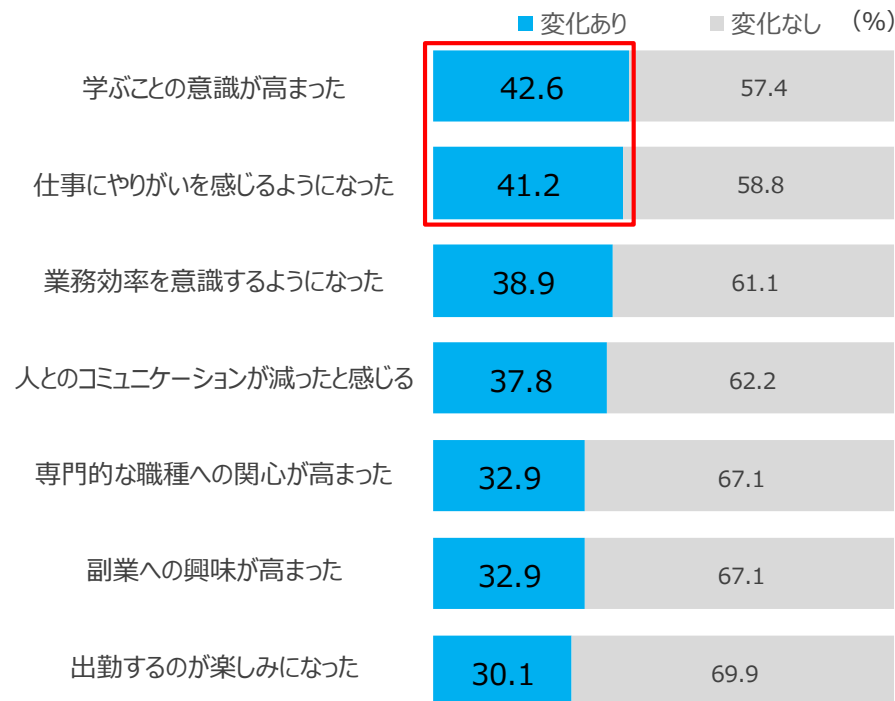



高校生の7割弱が今後オンライン面接が増えると思っている。

オンライン面接に対しては「コロナ対策」「人混みに行かなくて良い」「移動時間の節約」などメリットを感じている高校生は多い。

デメリットとしては、「働く人や場所の雰囲気が分かりにくい」がトップ。

## 今後「オンライン面接」は増えると思うか

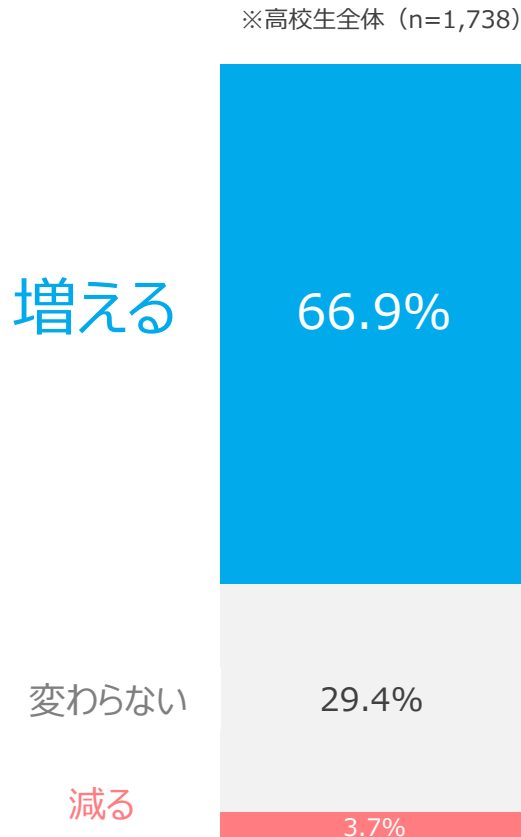

## 「オンライン面接」をどう思っているか

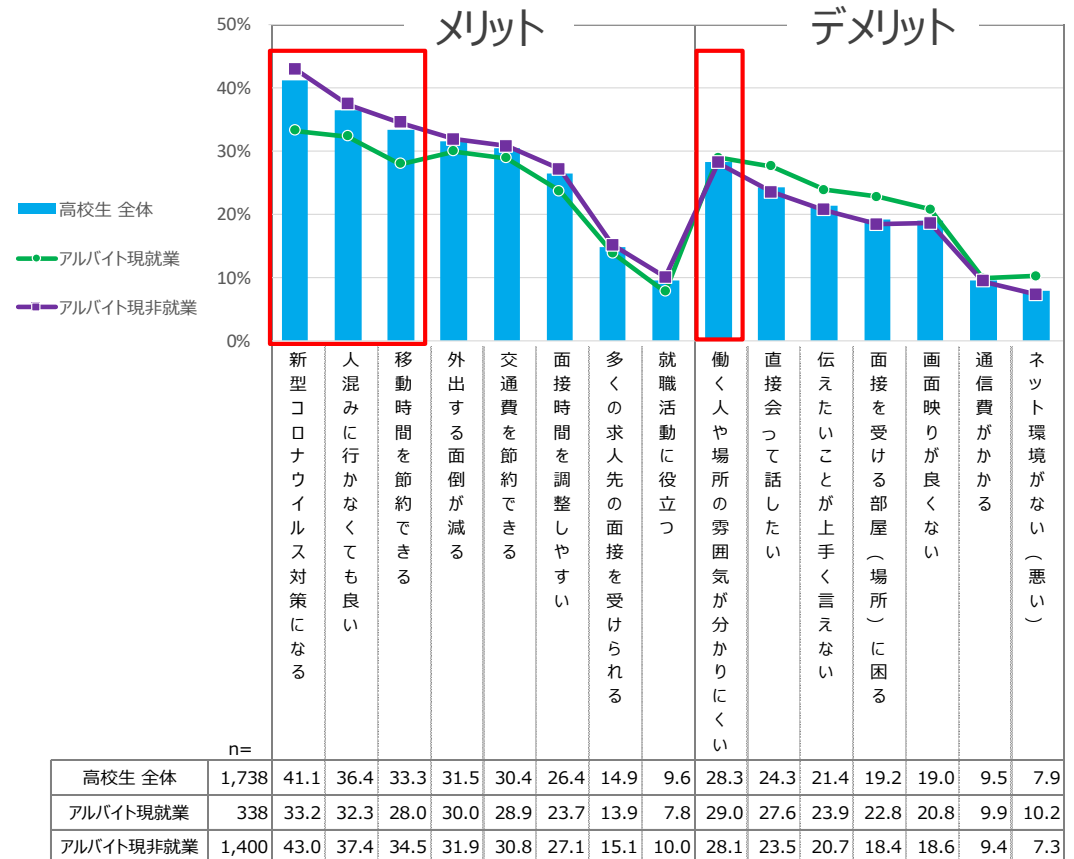

## 2. データ編

[データ編] 2-1  
回答者プロフィール

- ◆ 現アルバイト就業中・計でみると、「男性」が4割弱、「女性」が6割強。高学年になるに従い、「男性」比率が高まる。
- ◆ 現非就業でみると、アルバイト経験ありは「女性」比率のほうが、アルバイト経験なしは「男性」比率のほうがやや高い。

## 【学年・性別（単一回答）】

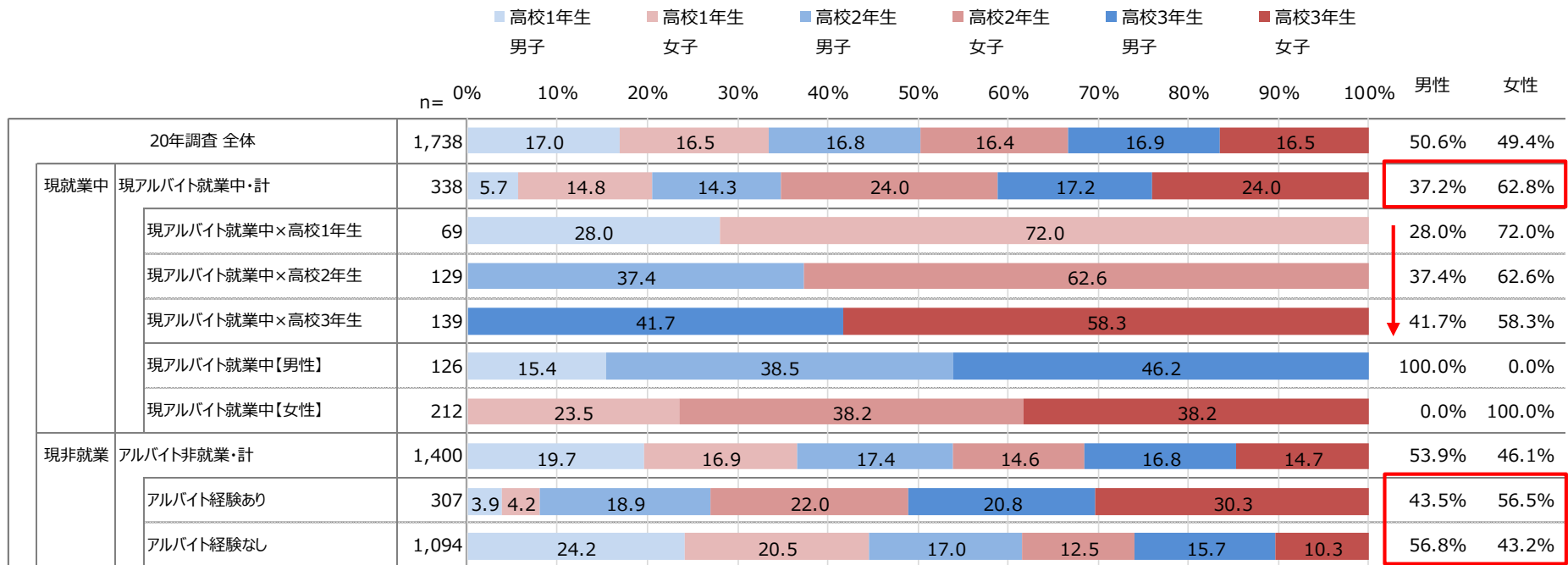

# 学校／学校外で行っている活動

- ◆ 全体で見ると、「学校の授業」が9割弱で最も高く、次いで「趣味」「部活動・クラブ活動」「友人・知人との交友」「学校の授業以外の自主的な勉強（学習塾なども含む）」などが続く。
- ◆ 現就業者で見ると、女性で「アルバイト」のほか「学校の授業」「趣味」「友人・知人との交友」「学内の行事／イベント」「（資格取得など）将来のための勉強」「委員会活動」など、多くの活動で高めになっている。

## 【活動・力を入れていること（学校／学校外での活動）（複数回答）】

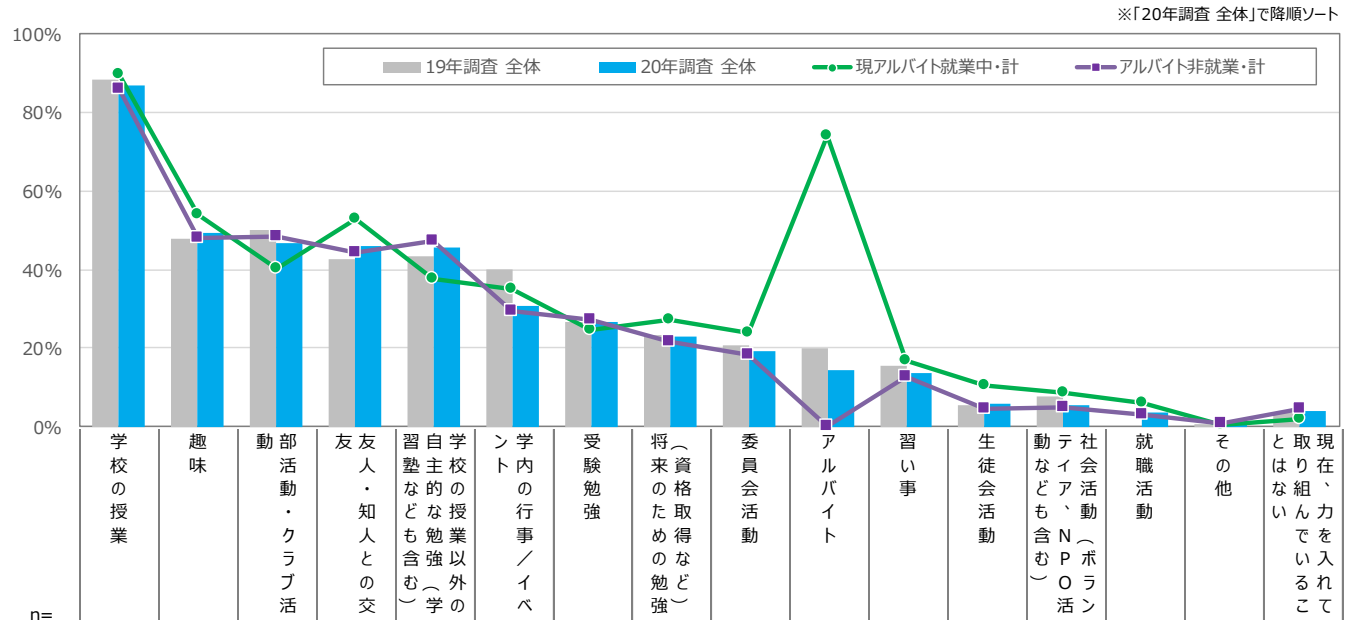

		n=	学校の授業	趣味	部活動・クラブ活動	友人・知人との交友	自主的な勉強以外の（学習塾含む）	学校の授業以外の学内の行事／イベント	受験勉強	将来の資格取得のための勉強	委員会活動	アルバイト	習い事	生徒会活動	ボランティア（ポラ活動含む）	社会活動（NPO活動含む）	就職活動	その他	現在組、力を入れていること
19年調査 全体		2,164	88.2	47.8	50.2	42.7	43.5	40.1	26.5	23.3	20.7	19.9	15.4	5.4	7.6	*	0.7	3.8	
20年調査 全体		1,738	86.7	49.3	46.8	45.9	45.5	30.7	26.7	22.8	19.3	14.4	13.6	5.8	5.6	3.6	0.6	4.0	
現就業者	現アルバイト就業者・計	338	89.7	53.8	40.1	52.8	37.7	35.2	24.5	27.4	23.9	74.1	16.8	10.6	8.7	6.1	0.3	1.8	
	現アルバイト就業者×高校1年生	69	91.0	57.4	47.0	59.8	30.7	39.4	11.7	29.1	26.6	75.3	15.0	7.6	10.3	3.0	-	4.0	
	現アルバイト就業者×高校2年生	129	87.6	52.4	41.9	54.7	37.0	35.4	12.1	24.3	24.2	73.2	20.5	8.7	6.8	0.3	-	1.6	
	現アルバイト就業者×高校3年生	139	91.1	53.4	35.1	47.5	41.8	32.9	42.4	29.4	22.4	74.4	14.3	13.8	9.7	12.9	0.6	0.9	
	現アルバイト就業者【男性】	126	86.1	48.4	42.7	40.8	43.4	32.8	31.1	23.5	22.0	63.2	19.8	17.2	11.4	8.0	-	3.8	
	現アルバイト就業者【女性】	212	91.9	57.0	38.6	59.9	34.3	36.6	20.5	29.7	25.1	80.6	15.1	6.7	7.1	4.9	0.4	0.7	
現非就業者	アルバイト非就業者・計	1,400	86.0	48.2	48.4	44.3	47.4	29.6	27.2	21.7	18.2	*	12.8	4.7	4.8	3.0	0.7	4.5	
	アルバイト経験あり	307	82.3	49.6	30.8	46.4	37.3	28.4	31.6	25.4	13.1	*	12.8	5.7	6.6	6.2	0.1	5.6	
	アルバイト経験なし	1,094	87.0	47.8	53.4	43.7	50.2	29.9	26.0	20.6	19.6	*	12.8	4.4	4.3	2.1	0.8	4.2	

\*非聴取選択肢 (%)

# 力を入れて行っている取り組み

- ◆ 全体で見ると、「学校の授業」が最も高く、次いで「趣味」「部活動・クラブ活動」が続く。
- ◆ 現就業中でみると、「アルバイト」は女性で最も高い。
- ◆ アルバイト非就業・計は現アルバイト就業・計に対し「学校の授業」「部活動・クラブ活動」「学校の授業以外の自主的な勉強（学習塾なども含む）」で上回る。
- ◆ 一方、現アルバイト就業・計はアルバイト非就業・計に対し「友人・知人との交友」で上回る。

## 【活動・力を入れていること（力を入れて行っている取り組み）（複数回答）】

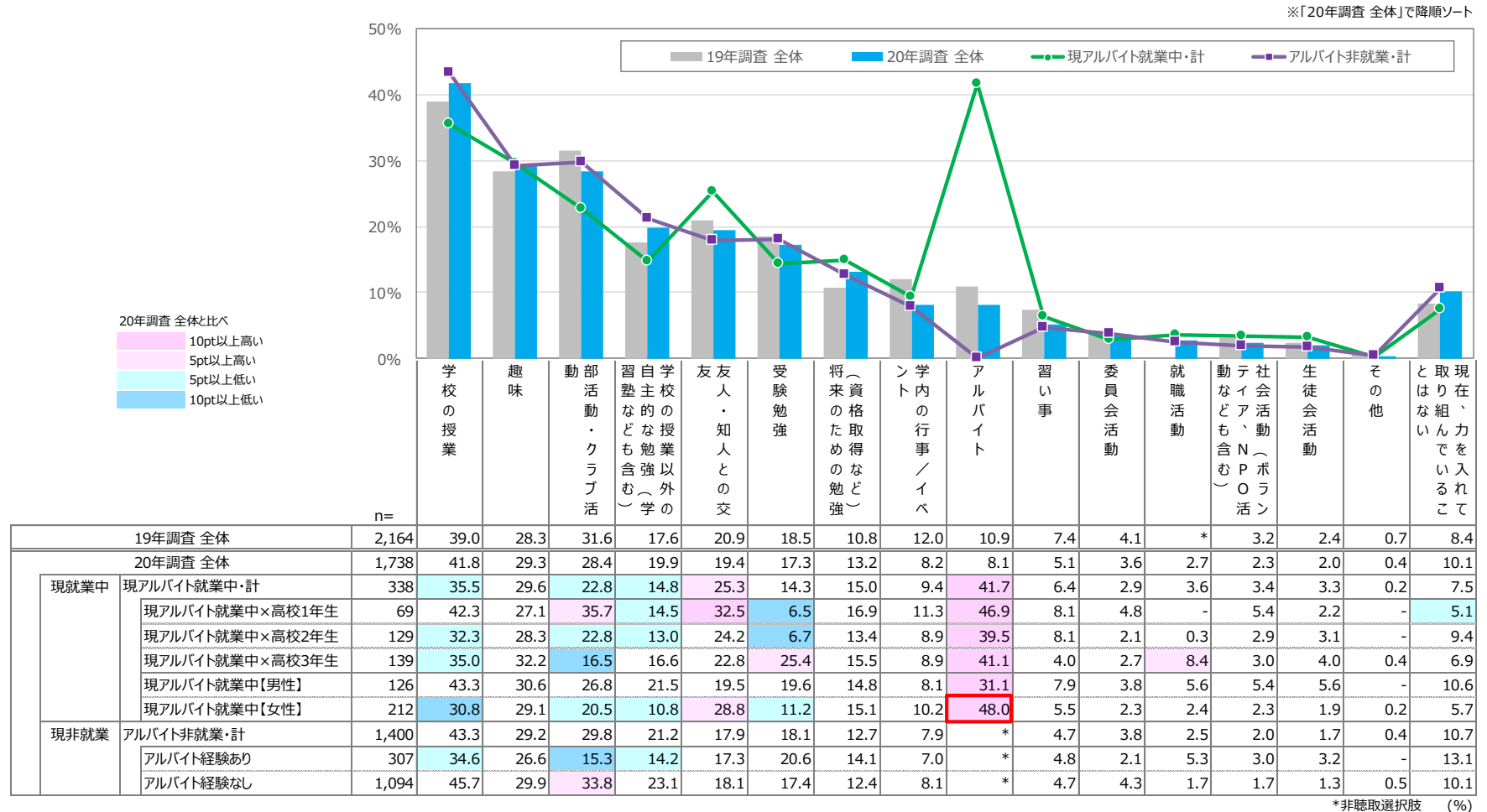

- ◆ 全体で見ると、「～5000円未満」が3割台半ばで最も高く、「もらっていない」「5000円～1万円未満」が続く。
- ◆ 現アルバイト就業・計はアルバイト非就業・計に対し「もらっていない」で大きく上回る。
- ◆ 一方、アルバイト非就業・計は現アルバイト就業・計に対し「～5000円未満」「5000円～1万円未満」で大きく上回る。
- ◆ 平均金額をみると、現アルバイト就業・計は約7,700円、アルバイト非就業・計は約5,100円と、現アルバイト就業・計が上回る。
- ◆ 経年で平均金額を比較すると、6,400円→5,600円と、昨年より800円減少した。

## 【1か月の小遣い額（単一回答）】

※ベース：「答えたくない」除く

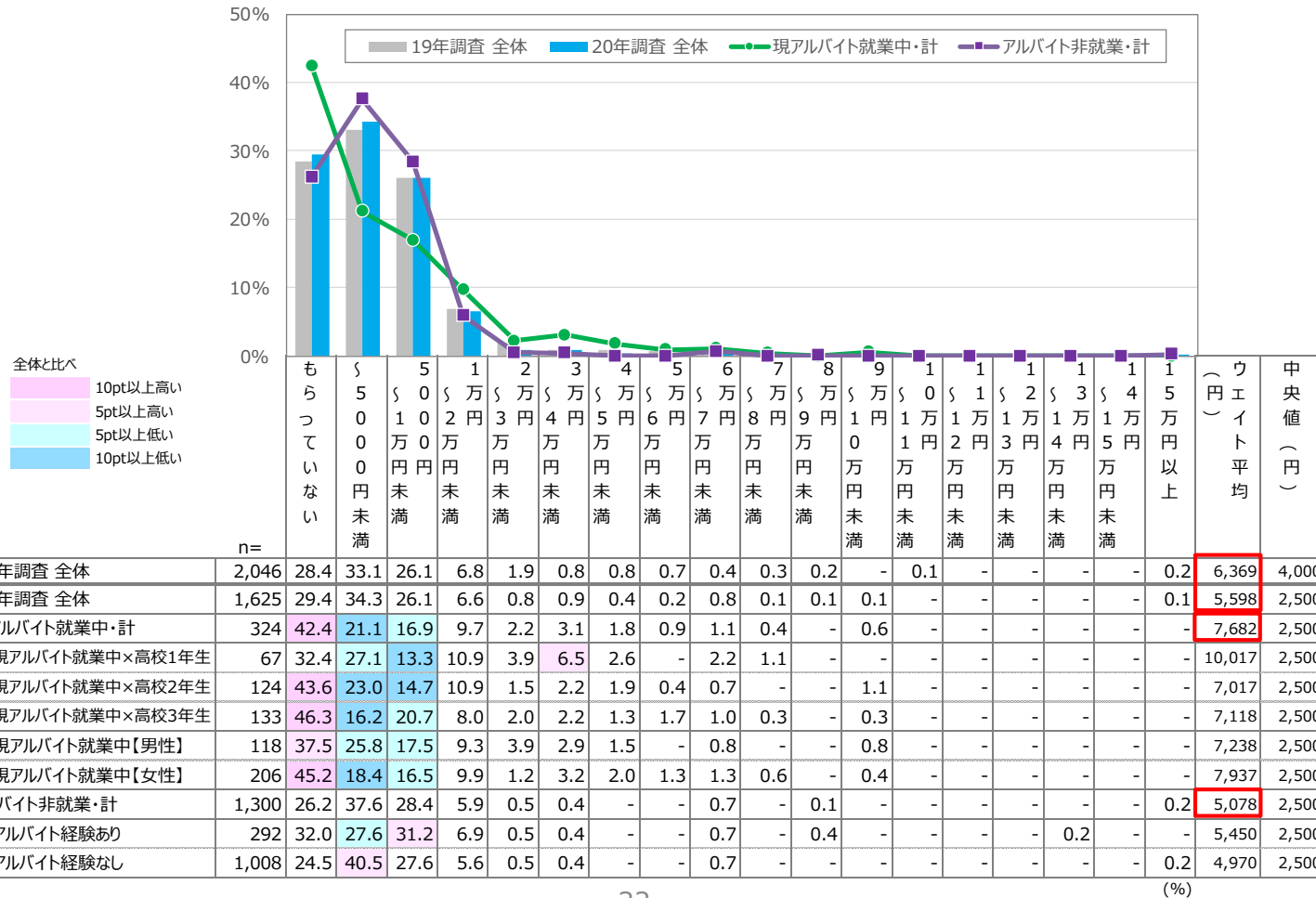

- ◆ 全体で見ると、「大学に進学する」が5割台半ばで最も高く、「就職する」「専門学校に進学する」が1割台で続く。
- ◆ 「大学に進学する」は、アルバイト非就業・計（6割弱）が現アルバイト就業中・計（4割強）を大きく上回る。
- ◆ 現非就業で見ると、アルバイト経験なしのほうがアルバイト経験ありよりも大学進学意向が高い。

## 【進路（単一回答）】

※ベース：有効回答のみ

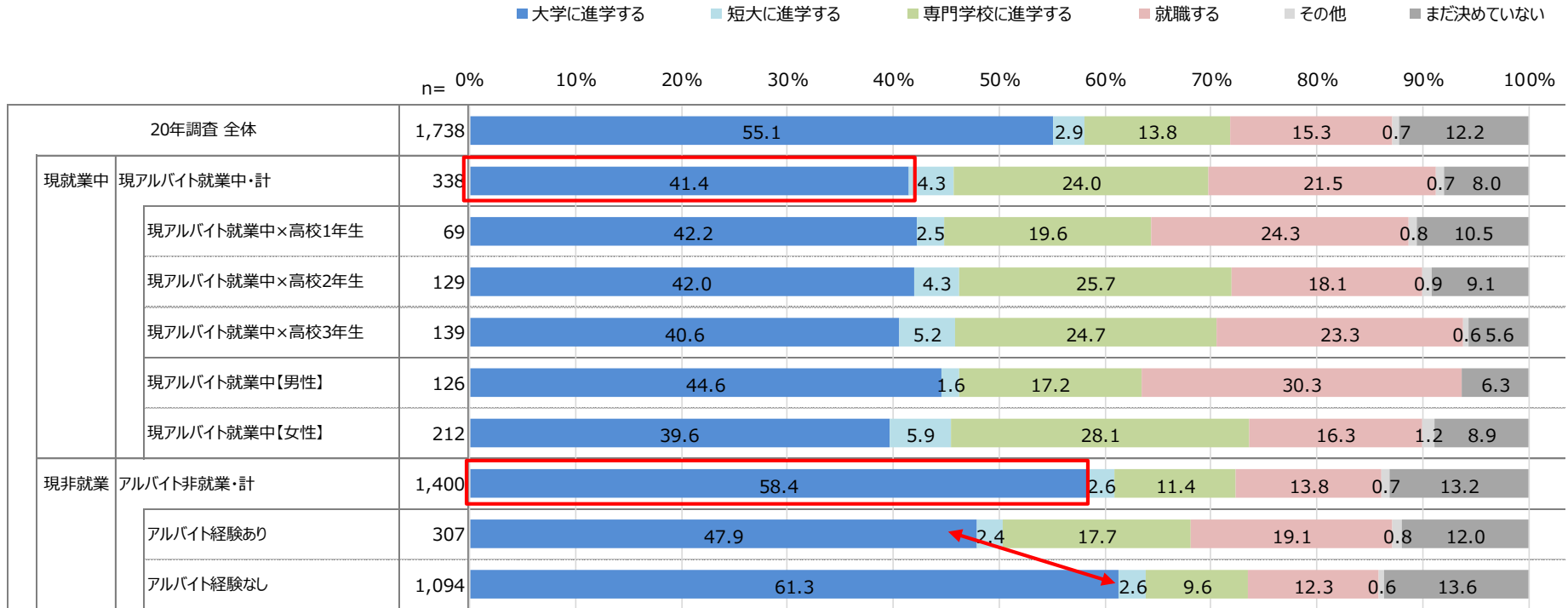



[データ編] 2-2  
高校生のアルバイト就業実態

- ◆ 全体で見ると、「アルバイトをしたことがない」が6割強と最も多い。そのほか「アルバイトをしたことがあるが、現在は働いていない」が2割弱、「学期中も長期期間中も働いている」が1割強で続く。
- ◆ 現アルバイト就業中・計で見ると、約3人に2人が「学期中も長期期間中も働いている」と回答。
- ◆ 現アルバイト就業中【男性】では「直近の夏休みなど長期休暇中のみ働いている」が3割強と高め。
- ◆ 経年で見ると、（コロナの影響からか）「現アルバイト就業中」の比率が26.0%→19.4%と、6.6pt低下した。

## 【アルバイト就業状況（単一回答）】

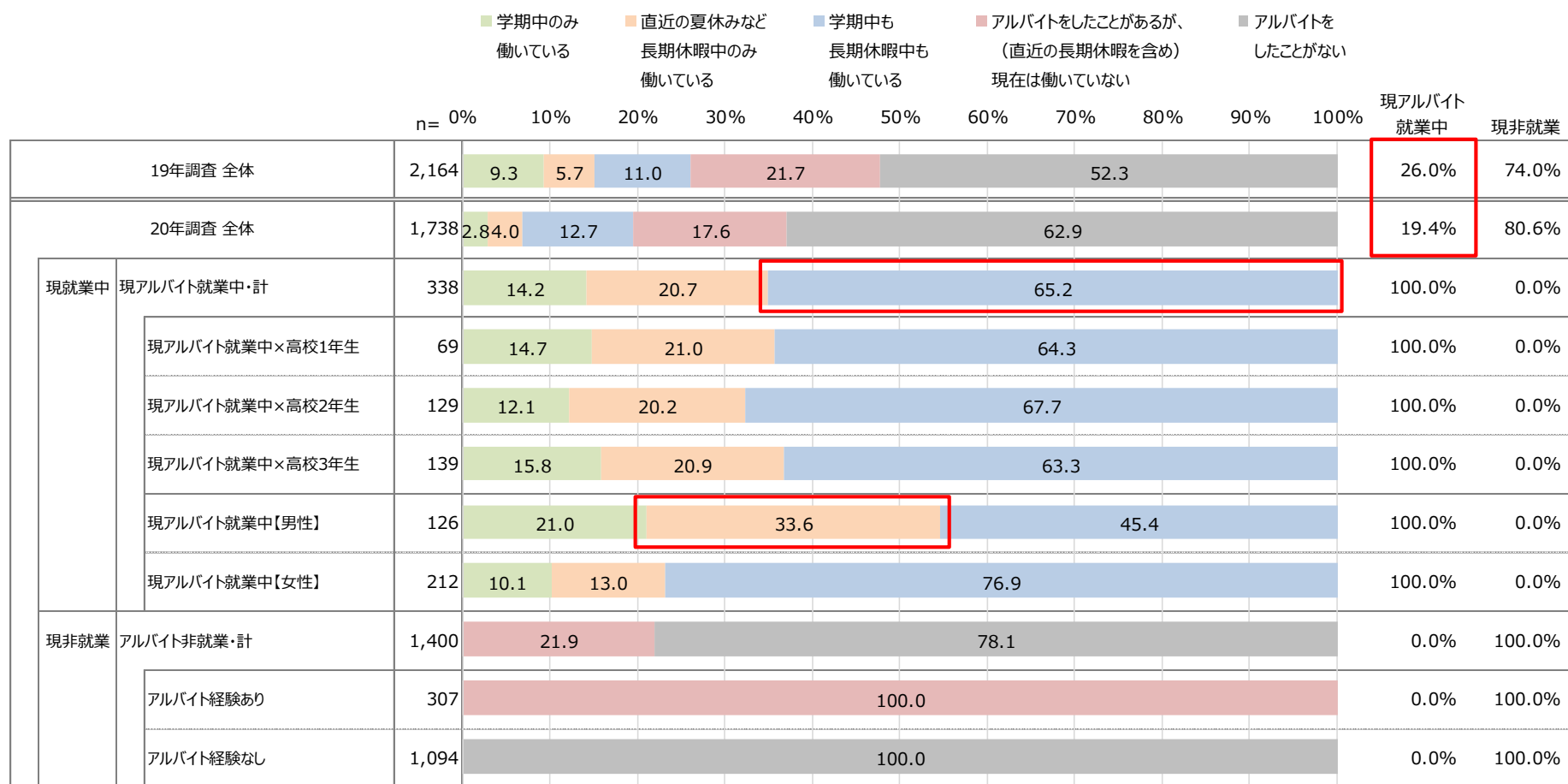

- ◆ 全体では、「定期的なアルバイト」が6割で最も高く、次いで「短期・単発のアルバイト」「長期休暇限定のアルバイト」と続く。
- ◆ 現非就業（アルバイト経験あり）で「短期・単発のアルバイト」が5割台半ばとやや高め。

## 【アルバイト経験（複数回答）】

※ベース：アルバイト就業者+経験者

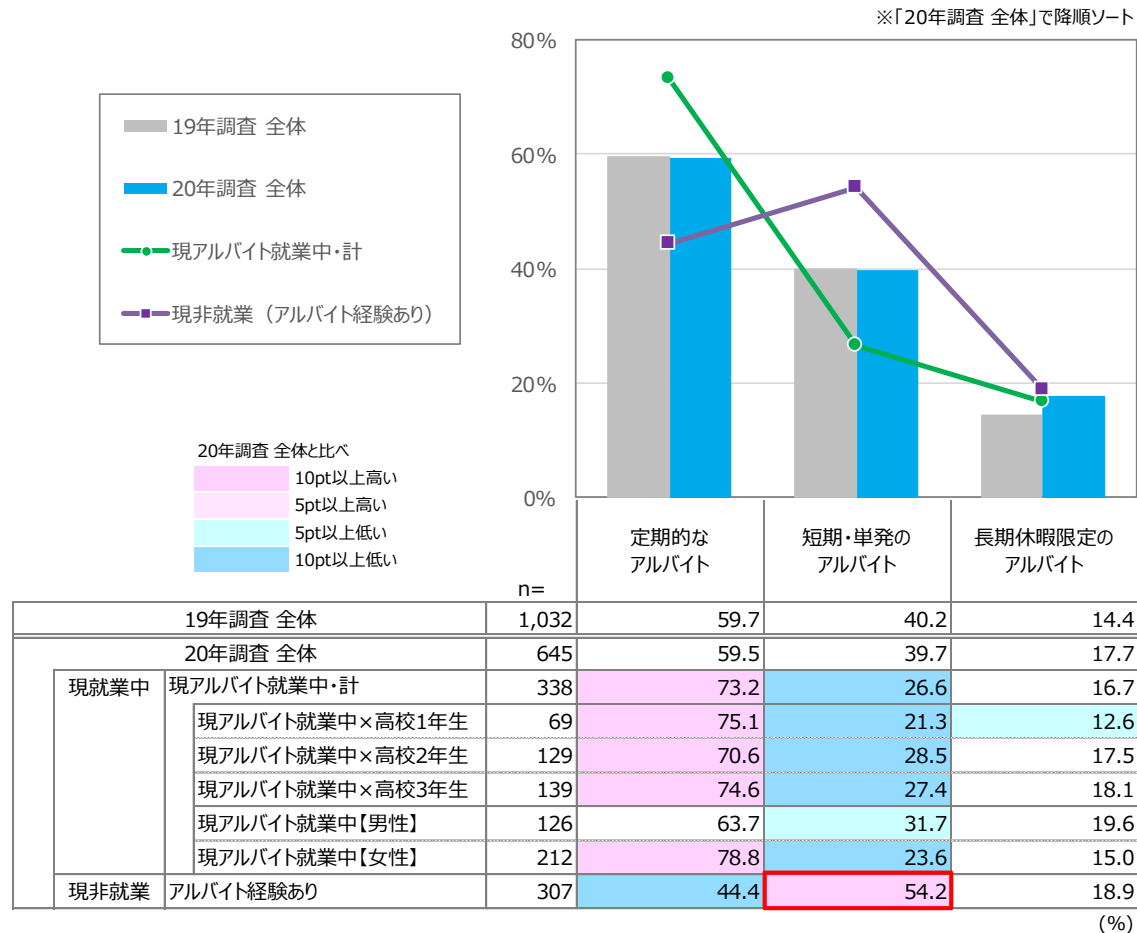

# 【学期中】アルバイト収入（1か月あたり）実態⇔希望

- ◆ 現在の「学期中」の1か月アルバイト収入を全体で見ると、「3万円～4万円未満」を中心に分布し、平均4万3千円。
- ◆ 希望の「学期中」の1か月アルバイト収入を全体で見ると、概ね「3万円～4万円未満」を中心に分布し、平均4万4千円。現アルバイト就業・計の平均は5万6千円、アルバイト非就業・計の平均は4万円と、約1万6千円の差。

## 【学期中の1か月のアルバイト収入と希望収入※手取り額（単一回答）】

※ベース：学期中アルバイト就業者／学期中アルバイト就業者＋学期中アルバイト意向者 \*答えたくない除く

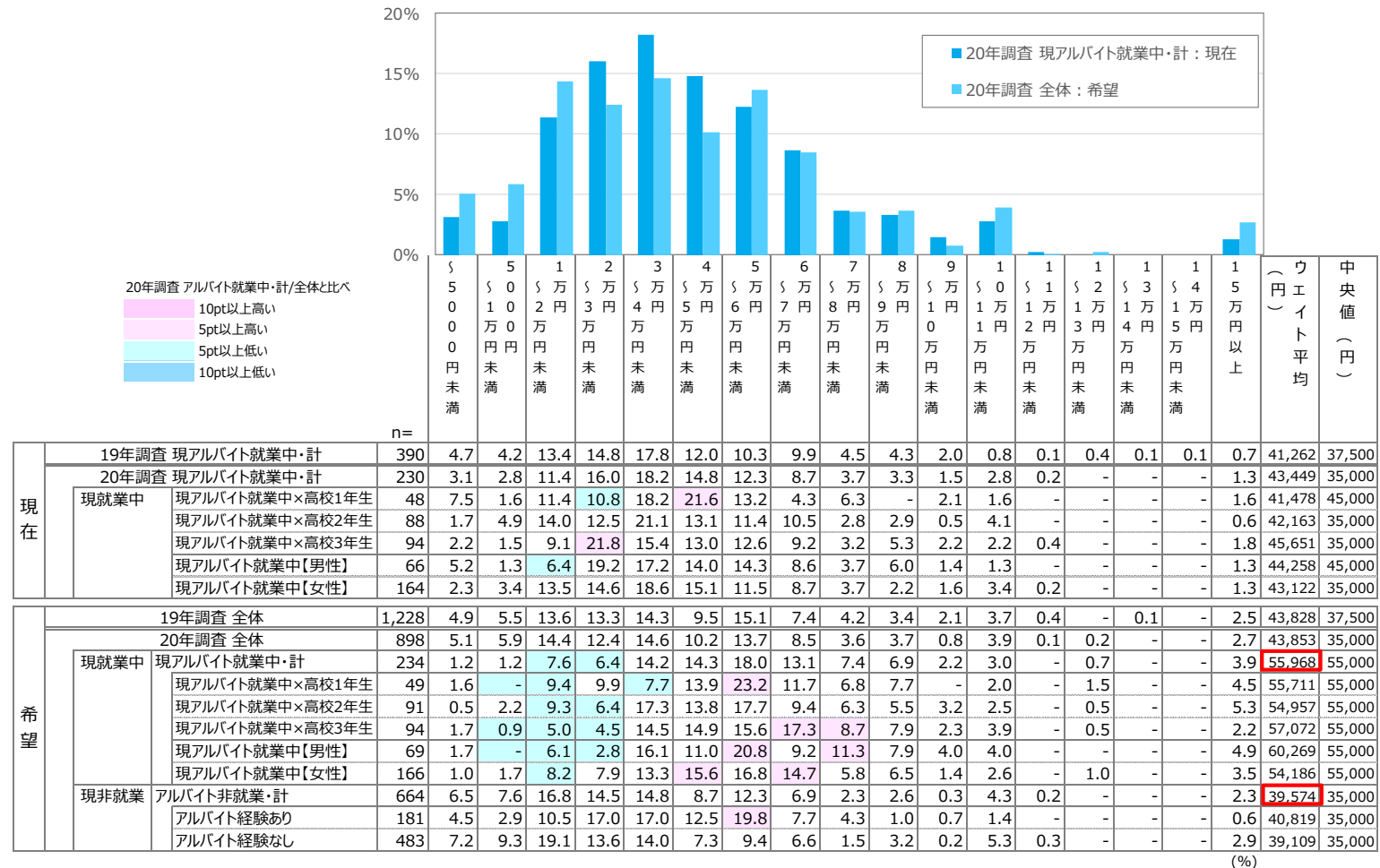

# 【長期休暇中】アルバイト収入（1か月あたり）実態⇔希望

- ◆ 現在の「長期休暇中」の1か月アルバイト収入を全体で見ると、「5万円～6万円未満」を中心に分布し、平均5万8千円。
- ◆ 希望の「長期休暇中」の1か月アルバイト収入を全体で見ると、「5万円～6万円未満」を中心に分布し、平均5万8千円。現アルバイト就業・計の平均は7万1千円、アルバイト非就業・計の平均は5万4千円と、約1万7千円の差。

## 【長期休暇中の1か月のアルバイト収入と希望収入※手取り額（単一回答）】

※ベース：長期休暇中アルバイト就業者／長期休暇中アルバイト就業者＋長期休暇中アルバイト意向者 \*答えたくない除く

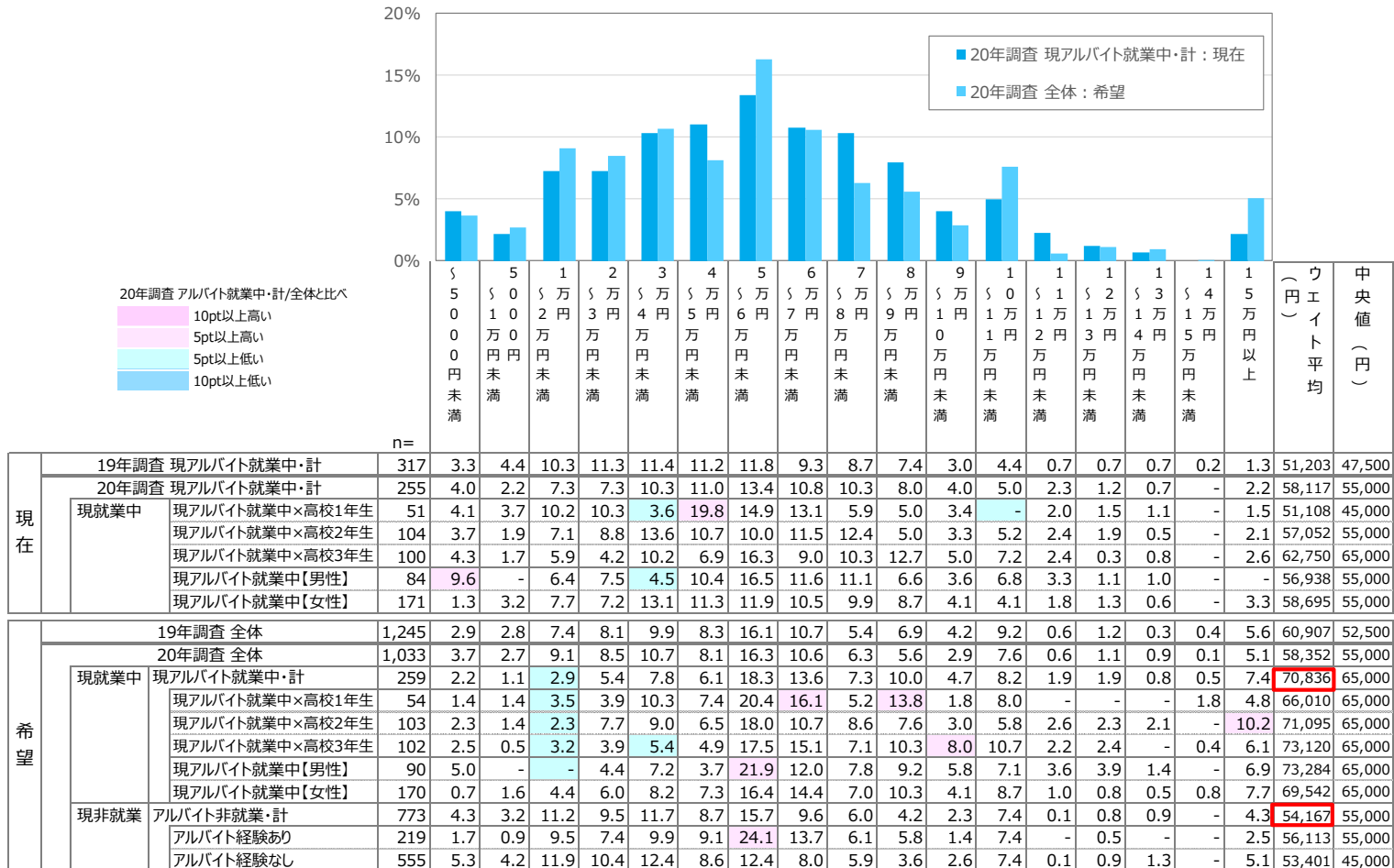

# 今まで経験のある職種

- ◆ 全体で見ると、「飲食・フード（接客・調理）」が4割台半ばで最も高く、次いで「販売（コンビニエンスストア・スーパーマーケット）」「飲食・フード（販売）」「軽作業」などが続く。
- ◆ 「飲食・フード（接客・調理）」は現アルバイト就業中の高校1年生、および女性で過去経験率が高め。
- ◆ 「飲食・フード（販売）」は現アルバイト就業中の高校3年生、および男性で過去経験率が高め。

## 【今まで経験のある職種（複数回答）】

※ベース：アルバイト就業者＋経験者

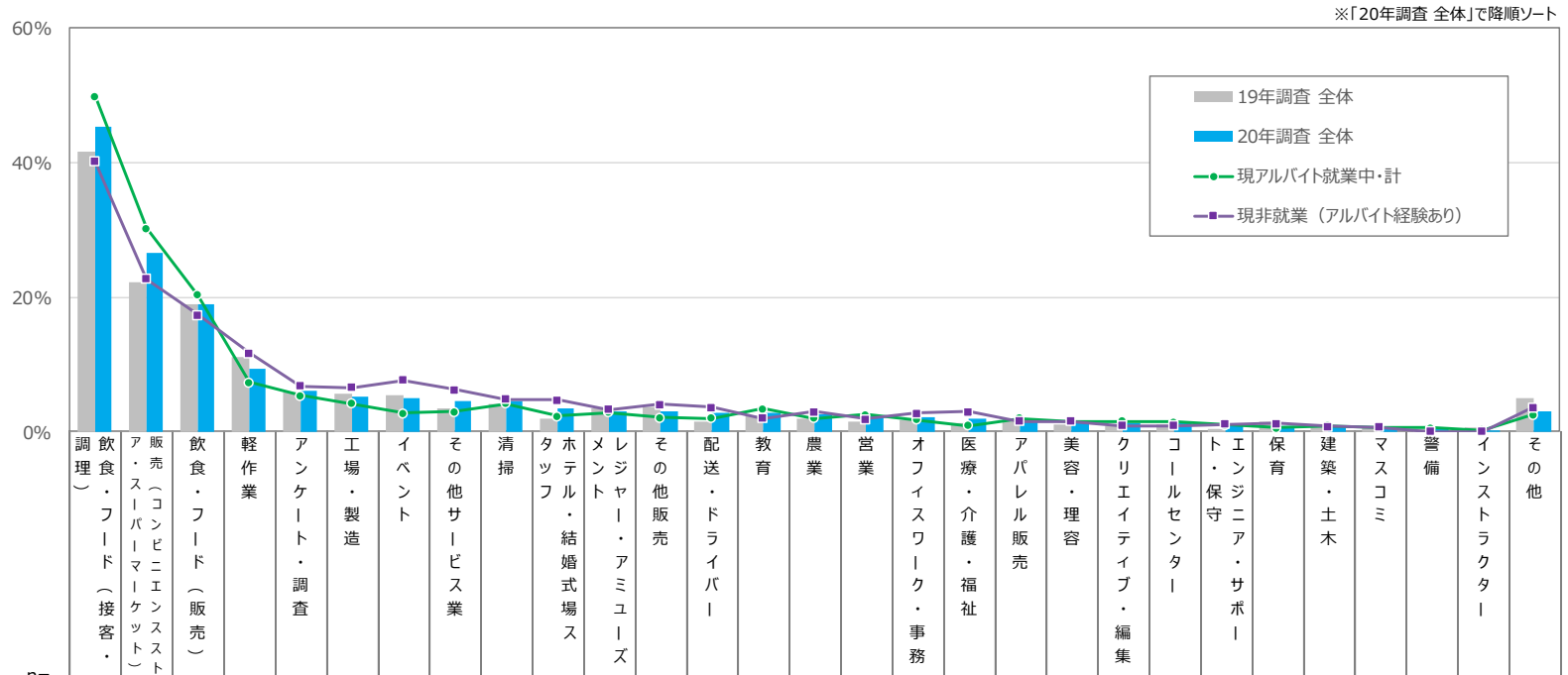

		n=	調理（）	飲食・フード（接客・販売）	販売（コンビニエンスストア・スーパーマーケット）	飲食・フード（販売）	軽作業	アンケート・調査	工場・製造	イベント	その他サービス業	清掃	ホテル・結婚式場	メンジャー・アミューズ	その他販売	配送・ドライバー	教育	農業	営業	オフィスワーク・事務	医療・介護・福祉	アパレル販売	美容・理容	クリエイティブ・編集	コールセンター	ト・保守	エンジニア・サポーター	保育	建築・土木	マスコミ	警備	インストラクター	その他
19年調査 全体		1,032	41.6	22.2	19.0	11.0	5.8	5.7	5.4	3.5	4.1	2.0	3.5	3.6	1.5	2.4	1.9	1.4	1.7	1.3	2.0	1.1	0.9	1.1	0.4	1.5	1.1	0.6	0.3	0.6	4.9		
20年調査 全体		645	45.2	26.6	18.9	9.4	6.0	5.2	5.0	4.5	4.5	3.5	3.1	3.0	2.8	2.7	2.5	2.3	2.2	1.9	1.8	1.5	1.3	1.2	1.0	0.9	0.9	0.7	0.3	0.1	3.0		
現就業中	現アルバイト就業中・計	338	49.8	30.2	20.3	7.3	5.3	4.1	2.7	3.0	4.2	2.3	2.8	2.1	2.0	3.4	2.0	2.5	1.8	0.9	2.0	1.5	1.5	1.4	1.0	0.6	0.9	0.7	0.6	0.2	2.5		
	現アルバイト就業中×高校1年生	69	57.9	24.2	17.9	6.7	6.3	2.2	-	1.1	6.6	1.1	2.2	2.2	-	2.2	5.1	1.9	1.1	-	3.6	1.1	-	-	1.9	1.1	3.3	-	-	-	1.6		
	現アルバイト就業中×高校2年生	129	46.1	30.9	20.8	8.2	2.9	4.8	3.2	4.4	2.3	2.1	2.3	1.8	3.6	1.4	0.3	2.5	3.4	1.8	1.7	1.5	1.8	0.7	1.2	0.3	0.7	0.3	-	0.3	3.0		
	現アルバイト就業中×高校3年生	139	49.1	32.6	21.1	6.9	7.0	4.3	3.5	2.7	4.8	3.1	3.7	2.4	1.5	5.8	2.1	2.9	0.6	0.6	1.5	1.6	2.0	2.8	0.4	0.6	-	1.4	1.5	0.3	2.4		
	現アルバイト就業中【男性】	126	40.7	34.6	18.6	8.4	5.4	4.5	2.8	1.6	2.7	0.7	4.1	-	3.5	6.1	2.7	2.4	2.4	-	2.0	0.9	2.5	1.8	1.9	-	1.2	1.3	0.9	-	3.4		
	現アルバイト就業中【女性】	212	55.1	27.7	21.4	6.7	5.2	3.8	2.6	3.8	5.1	3.3	2.1	3.4	1.1	1.8	1.6	2.6	1.5	1.5	2.0	1.8	1.0	1.3	0.4	1.0	0.8	0.4	0.4	0.4	1.9		
現非就業	アルバイト経験あり	307	40.1	22.7	17.3	11.7	6.8	6.5	7.6	6.2	4.8	4.7	3.3	4.0	3.6	2.0	2.9	1.9	2.7	3.0	1.5	1.5	0.9	0.9	1.1	1.2	0.8	0.7	-	-	3.6		

# 現在の職種・高校生の間にはやってみたい職種

- ◆ 現在の職種を全体で見ると、「飲食・フード（接客・調理）」が4割弱で最も高く、次いで「販売（コンビニエンスストア・スーパーマーケット）」「飲食・フード（販売）」などが続く。
- ◆ 高校生の間にはやってみたい職種を全体で見ると、「飲食・フード（接客・調理）」が最も高く、「販売（コンビニエンスストア・スーパーマーケット）」「飲食・フード（販売）」「イベント」「軽作業」が続く。現非就業（アルバイト経験なし）で「飲食・フード（接客・調理）」「飲食・フード（販売）」が高め。

【現在の職種（単一回答）／高校生の間にはやってみたい職種（複数回答）】

※ベース：アルバイト就業者／アルバイト就業者+アルバイト意向者

※「20年調査 現アルバイト就業者中・計：現在」で降順ソート

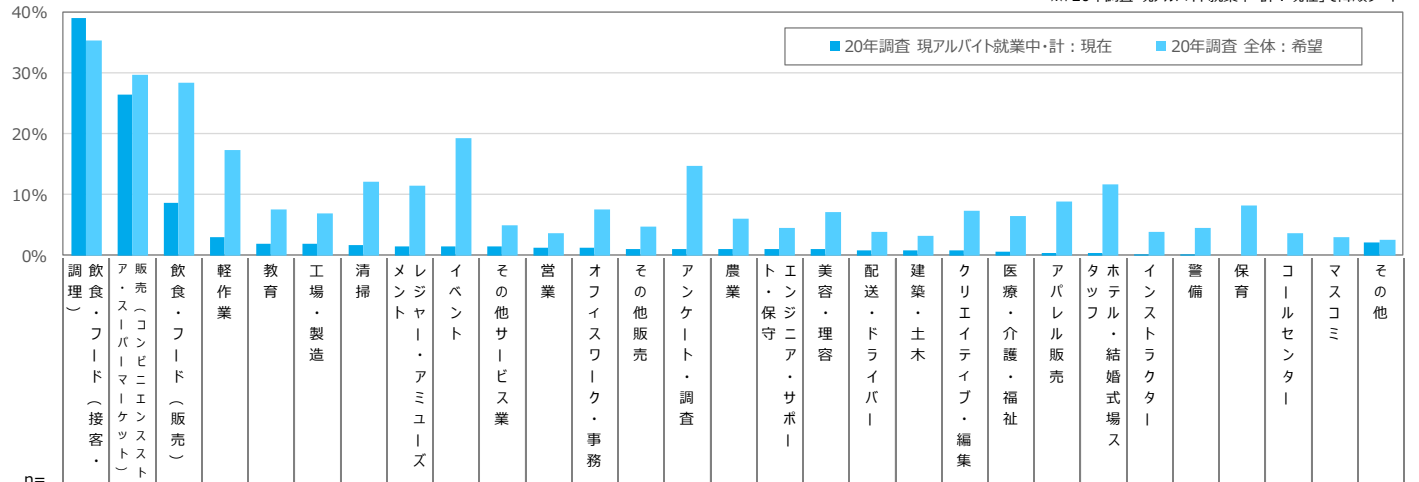

20年調査 アルバイト就業者中・計/全体と比べ  
 10pt以上高い  
 5pt以上高い  
 5pt以上低い  
 10pt以上低い

	19年調査	20年調査																														
		現アルバイト就業者中・計	現アルバイト就業者中・計	現アルバイト就業者中×高校1年生	現アルバイト就業者中×高校2年生	現アルバイト就業者中×高校3年生	現アルバイト就業者中【男性】	現アルバイト就業者中【女性】	現アルバイト就業者中・計	現アルバイト就業者中×高校1年生	現アルバイト就業者中×高校2年生	現アルバイト就業者中×高校3年生	現アルバイト就業者中【男性】	現アルバイト就業者中【女性】	アルバイト非就業・計	アルバイト経験あり	アルバイト経験なし															
現在	19年調査 現アルバイト就業者中・計	562	35.8	21.2	10.2	4.4	2.1	2.3	1.9	2.1	2.1	2.6	1.0	0.6	1.3	1.1	1.1	1.3	0.1	1.0	0.5	0.5	0.4	0.8	1.1	0.9	0.5	0.5	0.6	0.4	0.3	2.6
	20年調査 現アルバイト就業者中・計	338	39.0	26.5	8.7	3.0	1.9	1.8	1.7	1.4	1.4	1.3	1.3	1.1	1.0	0.9	0.9	0.9	0.8	0.8	0.8	0.7	0.5	0.4	0.4	0.1	0.1	-	-	-	2.0	
	現就業中	現アルバイト就業者中×高校1年生	69	40.9	22.2	11.9	5.6	-	2.2	1.1	-	1.1	1.1	1.1	1.1	3.0	0.8	1.9	1.1	-	3.3	-	-	-	-	-	-	-	-	-	-	1.6
	現アルバイト就業者中×高校2年生	129	35.0	28.7	10.3	3.1	0.3	0.8	1.6	1.9	1.6	2.1	1.5	2.7	1.1	-	-	0.8	1.2	2.2	0.3	-	1.1	0.7	-	-	-	-	-	-	3.0	
	現アルバイト就業者中×高校3年生	139	41.8	26.6	5.5	1.8	4.3	2.6	2.0	1.7	2.0	0.8	1.2	-	1.1	0.9	1.7	0.4	0.5	-	-	1.7	0.3	0.3	1.0	0.3	0.3	-	-	-	1.3	
	現アルバイト就業者中【女性】	126	31.1	31.9	6.8	3.4	4.4	1.9	0.8	3.3	0.9	0.7	0.8	2.4	-	1.8	1.5	1.9	-	1.9	1.2	0.9	-	-	-	-	-	-	-	-	2.5	
現アルバイト就業者中【女性】	212	43.7	23.4	9.7	2.8	0.4	1.8	2.2	0.4	1.7	1.8	1.6	0.6	1.7	0.5	0.5	0.2	1.4	0.2	0.6	0.5	0.9	0.6	0.6	0.2	0.2	-	-	-	1.7		
未来	19年調査 全体	1,708	33.4	20.2	16.1	8.6	6.7	9.8	12.6	21.8	4.2	5.1	6.1	4.7	13.9	6.1	3.8	8.1	3.2	3.6	6.6	7.0	9.8	10.5	3.2	5.3	8.0	3.0	3.5	2.3		
	20年調査 全体	1,300	35.3	29.7	28.5	17.4	7.6	6.9	12.0	11.5	19.2	5.0	3.5	7.6	4.8	14.6	6.1	4.4	7.0	3.9	3.1	7.2	6.5	8.9	11.6	3.9	4.4	8.1	3.7	2.9	2.5	
	現就業中	現アルバイト就業者中・計	338	25.0	22.7	15.6	9.2	5.3	1.7	5.7	10.0	17.9	3.5	3.0	4.5	4.8	8.0	4.0	3.0	8.8	2.5	2.7	4.0	5.8	10.5	12.3	4.8	2.8	9.5	3.3	2.0	3.5
	現アルバイト就業者中×高校1年生	69	34.5	27.1	29.3	13.3	5.2	-	3.3	8.5	18.9	2.6	6.9	4.4	5.9	20.6	1.1	-	8.5	3.0	6.0	1.1	7.3	5.9	10.7	8.4	4.9	14.8	2.2	1.9	4.4	
	現アルバイト就業者中×高校2年生	129	23.9	22.2	14.6	9.0	6.6	2.2	7.0	10.5	19.6	2.5	2.5	3.9	5.5	6.1	4.6	3.6	8.4	2.4	1.9	3.3	5.6	11.7	15.2	2.6	2.4	8.0	3.9	2.5	2.4	
	現アルバイト就業者中×高校3年生	139	21.3	21.1	9.7	7.4	4.1	2.1	5.6	10.3	15.7	4.8	1.4	5.2	3.5	3.6	4.9	4.0	9.4	2.5	1.7	6.0	5.3	11.5	10.5	4.9	2.0	8.3	3.3	1.7	4.2	
現アルバイト就業者中【男性】	126	15.9	20.4	5.1	10.1	6.5	1.6	6.6	6.4	9.8	4.6	4.0	4.9	3.5	6.8	6.9	6.8	1.6	5.2	5.3	5.9	4.3	9.3	7.3	6.9	3.9	4.7	2.0	1.0	2.3		
現アルバイト就業者中【女性】	212	30.4	24.1	21.8	8.7	4.5	1.7	5.2	12.1	22.6	2.8	2.3	4.3	5.5	8.8	2.3	0.8	13.1	1.0	1.1	2.8	6.7	11.1	15.3	3.5	2.1	12.3	4.1	2.6	4.3		
現非就業	アルバイト非就業・計	962	38.9	32.2	33.1	20.3	8.4	8.7	14.2	12.0	19.7	5.6	3.7	8.7	4.8	16.9	6.8	4.9	6.4	4.3	3.3	8.4	6.8	8.3	11.3	3.6	5.0	7.6	3.8	3.2	2.2	
アルバイト経験あり	250	28.6	26.6	23.0	16.3	4.5	6.8	12.5	11.2	21.9	6.3	1.5	8.6	5.5	11.5	1.2	2.0	5.9	6.0	1.8	4.6	6.2	8.9	11.4	3.0	1.9	3.9	2.8	0.9	1.6		
アルバイト経験なし	712	42.6	34.1	36.6	21.7	9.8	9.3	14.8	12.3	19.0	5.4	4.4	8.8	4.5	18.7	8.8	6.0	6.5	3.7	3.9	9.7	7.0	8.1	11.3	3.8	6.1	8.9	4.1	4.1	2.3		

# 高校生の間にやってみたい職種（コロナ禍との比較）

- ◆ 『高校生の間にやってみたい職種』と『新型コロナウイルスの影響が続く中でも、高校生の間にやってみたい職種』を比較すると、いずれも「飲食・フード（接客・調理）」「販売（コンビニエンスストア・スーパーマーケット）」「飲食・フード（販売）」「イベント」が上位にあがる。
- ◆ しかしながら、これら上位職種において『高校生の間にやってみたい職種』に比べ『新型コロナウイルスの影響が続く中でも、高校生の間にやってみたい職種』はいずれも低めのスコアとなっている。

## 【高校生の間にやってみたい職種／新型コロナウイルスの影響が続く中でも、高校生の間にやってみたい職種（複数回答）】

※ベース：アルバイト就業者+アルバイト意向者

※「20年調査 全体：未来」で降順ソート

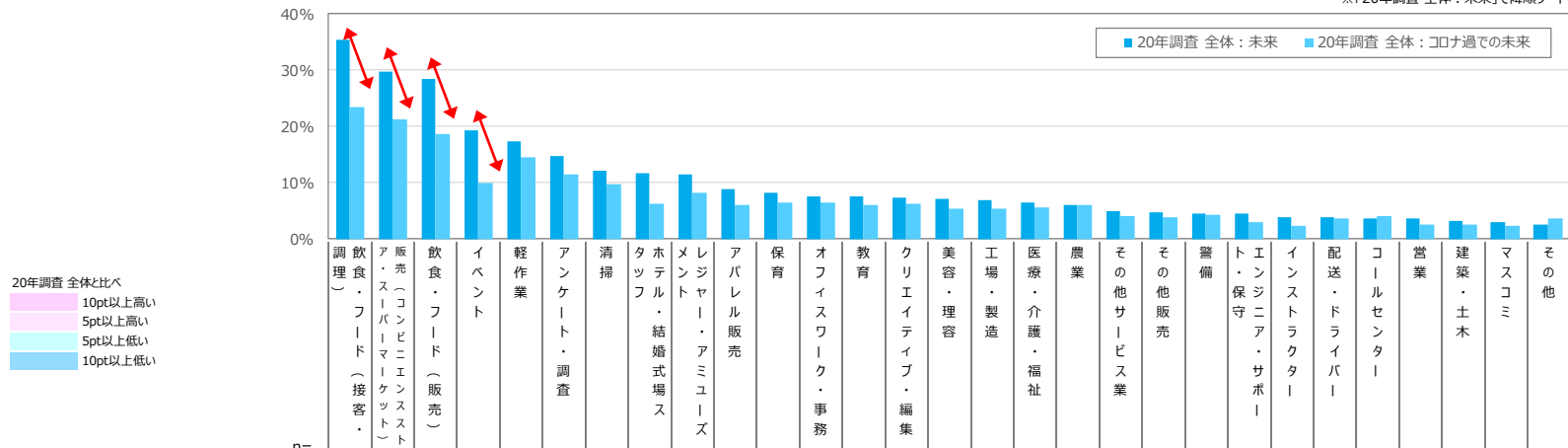

		n=	調理（接客・調理）	飲食・フード（接客・調理）	販売（コンビニエンスストア・スーパーマーケット）	飲食・フード（販売）	イベント	軽作業	アンケート・調査	清掃	ホテル・結婚式場ス	メンター・アマミューズ	アパレル販売	保育	オフィスワーク・事務	教育	クリエイティブ・編集	美容・理容	工場・製造	医療・介護・福祉	農業	その他サービス業	その他販売	警備	ト・保守	エンジニア・サポ	インストラクター	配達・ドライバー	コールセンター	営業	建築・土木	マスコミ	その他
未来	20年調査 全体	1,300	35.3	29.7	28.5	19.2	17.4	14.6	12.0	11.6	11.5	8.9	8.1	7.6	7.6	7.2	7.0	6.9	6.5	6.1	5.0	4.8	4.4	4.4	3.9	3.9	3.7	3.5	3.1	2.9	2.5		
	現就業者	338	25.0	22.7	15.6	17.9	9.2	8.0	5.7	12.3	10.0	10.5	9.5	4.5	5.3	4.0	8.8	1.7	5.8	4.0	3.5	4.8	2.8	4.8	3.0	4.8	2.5	3.3	3.0	2.7	2.0	3.5	
	現アルバイト就業者中×高校1年生	69	34.5	27.1	29.3	18.9	13.3	20.6	3.3	10.7	8.5	5.9	14.8	4.4	5.2	1.1	8.5	-	7.3	1.1	2.6	5.9	4.9	3.0	4.8	2.8	3.0	2.2	6.9	6.0	1.9	4.4	
	現アルバイト就業者中×高校2年生	129	23.9	22.2	14.6	19.6	9.0	6.1	7.0	15.2	10.5	11.7	8.0	3.9	6.6	3.3	8.4	2.2	5.6	4.6	2.5	5.5	2.4	3.6	2.6	2.4	3.9	2.5	1.9	2.5	2.4		
	現アルバイト就業者中×高校3年生	139	21.3	21.1	9.7	15.7	7.4	3.6	5.6	10.5	10.3	11.5	8.3	5.2	4.1	6.0	9.4	2.1	5.3	4.9	4.8	3.5	2.0	4.0	4.9	2.5	3.3	1.4	1.7	1.7	4.2		
	現アルバイト就業者中【男性】	126	15.9	20.4	5.1	9.8	10.1	6.8	6.6	7.3	6.4	9.3	4.7	4.9	6.5	5.9	1.6	1.6	4.3	6.9	4.6	3.5	3.9	6.8	6.9	5.2	2.0	4.0	5.3	1.0	2.3		
	現アルバイト就業者中【女性】	212	30.4	24.1	21.8	22.6	8.7	8.8	5.2	15.3	12.1	11.1	12.3	4.3	4.5	2.8	13.1	1.7	6.7	2.3	2.8	5.5	2.1	0.8	3.5	1.0	4.1	2.3	1.1	2.6	4.3		
	現非就業者	962	38.9	32.2	33.1	19.7	20.3	16.9	14.2	11.3	12.0	8.3	7.6	8.7	8.4	8.4	6.4	8.7	6.8	6.8	5.8	4.8	5.0	4.9	3.6	4.3	3.8	3.7	3.3	3.2	2.2		
	アルバイト経験あり	250	28.6	26.6	23.0	21.9	16.3	11.5	12.5	11.4	11.2	8.9	3.9	8.6	4.5	4.6	5.9	6.8	6.2	1.2	6.3	5.5	1.9	2.0	3.0	6.0	2.8	1.5	1.8	0.9	1.6		
	アルバイト経験なし	712	42.6	34.1	36.6	19.0	21.7	18.7	14.8	11.3	12.3	8.1	8.9	8.8	9.8	9.7	6.5	9.3	7.0	8.8	5.4	4.5	6.1	6.0	3.8	3.7	4.1	4.4	3.9	4.1	2.3		
コロナ禍での未来	20年調査 全体	1,300	23.3	21.3	18.6	9.9	14.5	11.5	9.8	6.2	8.2	5.9	6.4	6.5	6.1	6.2	5.4	5.4	5.6	6.0	4.1	3.8	4.2	2.9	2.4	3.7	4.0	2.5	2.5	2.4	3.5		
	現就業者	338	20.5	20.0	12.3	11.2	7.2	7.6	4.6	9.0	9.3	7.2	6.1	3.5	5.1	4.1	7.7	2.2	5.4	3.3	4.0	4.2	3.3	3.5	2.6	3.5	3.1	2.5	1.7	2.5	3.7		
	現アルバイト就業者中×高校1年生	69	27.3	28.5	21.6	11.8	5.5	12.3	2.2	6.7	8.1	7.8	4.5	4.4	3.0	6.3	10.2	2.2	6.2	3.8	6.4	5.5	5.2	4.1	4.9	3.0	0.8	3.3	4.3	4.1	3.6		
	現アルバイト就業者中×高校2年生	129	20.6	18.8	11.6	12.6	7.9	5.3	6.5	9.6	11.6	6.9	7.1	3.3	6.6	2.2	5.7	2.8	6.0	3.8	2.6	5.0	3.2	3.8	3.0	4.5	3.3	3.0	0.7	3.1	2.7		
	現アルバイト就業者中×高校3年生	139	17.1	16.9	8.2	9.5	7.5	7.5	4.0	9.7	7.7	7.2	5.8	3.2	4.7	4.8	8.4	1.6	4.4	2.6	4.2	2.8	2.5	2.9	1.1	2.7	4.0	1.6	1.2	1.1	4.7		
	現アルバイト就業者中【男性】	126	12.0	22.5	6.0	4.8	6.1	3.4	6.6	5.4	6.0	5.9	2.2	0.7	6.2	6.9	2.4	2.1	4.2	3.6	1.4	4.5	5.2	7.5	5.1	5.9	3.5	1.6	1.9	3.8	3.2		
	現アルバイト就業者中【女性】	212	25.6	18.5	16.0	14.9	7.9	10.1	3.4	11.2	11.2	8.0	8.3	5.1	4.4	2.4	10.8	2.2	6.1	3.1	5.6	4.0	2.2	1.1	1.1	2.0	2.8	3.1	1.5	1.7	4.0		
	現非就業者	962	24.2	21.7	20.9	9.5	17.1	12.9	11.6	5.2	7.8	5.4	6.5	7.6	6.5	6.9	4.5	6.5	5.6	7.0	4.2	3.7	4.5	2.8	2.3	3.8	4.3	2.5	2.9	2.4	3.4		
	アルバイト経験あり	250	20.2	19.0	17.5	10.6	20.4	11.6	11.8	6.8	9.5	6.7	3.9	5.9	4.1	6.3	5.2	6.0	4.8	3.1	5.3	4.2	1.6	1.0	4.2	6.2	5.3	1.7	3.0	2.1	2.8		
	アルバイト経験なし	712	25.7	22.7	22.1	9.1	15.9	13.3	11.5	4.7	7.3	5.0	7.4	8.2	7.3	7.1	4.3	6.7	6.0	8.4	3.8	3.6	5.6	3.4	1.6	3.0	3.9	2.8	2.8	2.5	3.6		



# 勤務日数（現在⇔希望）

- ◆ 【現在の勤務日数（学期中）】は「2日」～「4日」がボリュームゾーンであり、ウエイト平均は3.0日。
- ◆ 【希望の勤務日数（学期中）】も概ね「2日」～「4日」にかけて分布しており、ウエイト平均は2.4日。
- ◆ 【現在の勤務日数（長期休暇中）】は「3日」～「5日」がボリュームゾーンであり、ウエイト平均は3.8日。
- ◆ 【希望の勤務日数（長期休暇中）】も「3日」～「5日」が高く、ウエイト平均は3.1日。

## 【勤務日数/希望の勤務日数（単一回答）】

※ベース：現在=アルバイト就業者 希望=アルバイト就業者+アルバイト意向者

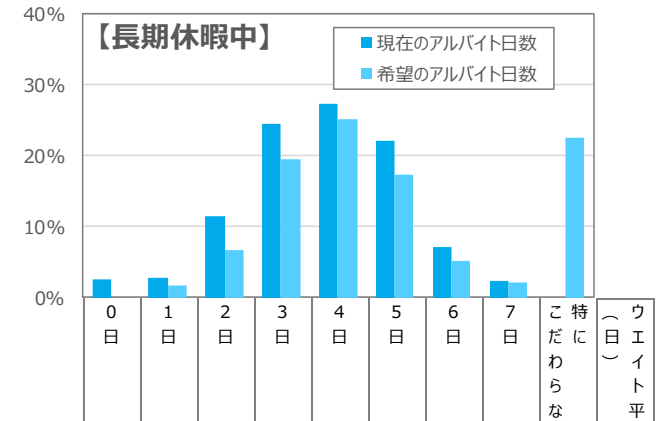
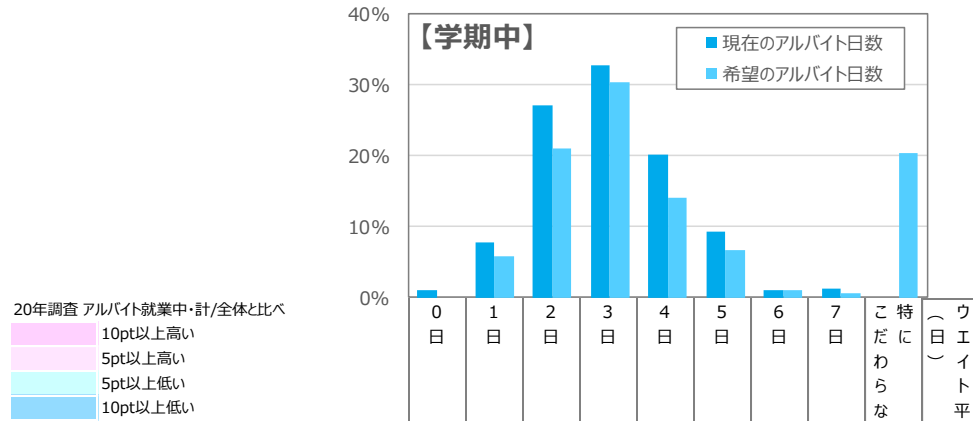

	20年調査	現アルバイト就業者中・計	勤務日数							その他 （日 に わ ら な い	ウ エ イ ト 平 均		
			0日	1日	2日	3日	4日	5日	6日			7日	
現在	20年調査 現アルバイト就業者中・計		268	0.9	7.8	27.1	32.7	20.1	9.2	0.9	1.3	* 3.0	
	現就業中	現アルバイト就業者中×高校1年生	55	2.4	7.0	24.9	22.8	32.4	10.5	-	-	* 3.1	
		現アルバイト就業者中×高校2年生	103	-	4.5	30.6	35.6	17.1	9.7	0.4	2.1	* 3.1	
		現アルバイト就業者中×高校3年生	110	1.0	11.3	25.1	34.9	16.7	8.0	1.8	1.2	* 2.9	
		現アルバイト就業者中【男性】	84	1.6	10.6	23.0	32.9	16.4	10.5	1.4	3.7	* 3.1	
		現アルバイト就業者中【女性】	185	0.6	6.5	29.0	32.6	21.7	8.6	0.7	0.2	* 3.0	
20年調査 全体		1,105	*	5.8	21.1	30.4	14.0	6.7	1.0	0.6	20.3	2.4	
希望	20年調査 全体		1,105	*	5.8	21.1	30.4	14.0	6.7	1.0	0.6	20.3	2.4
	現就業中	現アルバイト就業者中・計	268	*	5.3	16.4	28.6	23.5	11.0	2.4	1.8	11.0	3.0
		現アルバイト就業者中×高校1年生	55	*	6.2	13.1	31.5	23.1	13.0	-	2.8	10.3	3.0
		現アルバイト就業者中×高校2年生	103	*	2.2	19.9	33.1	24.8	8.8	1.3	1.1	8.7	3.0
		現アルバイト就業者中×高校3年生	110	*	7.8	14.7	22.9	22.3	12.1	4.7	2.0	13.6	3.0
		現アルバイト就業者中【男性】	84	*	6.8	15.9	27.8	24.8	6.0	5.9	2.6	10.3	3.0
現アルバイト就業者中【女性】	185	*	4.6	16.6	28.9	22.9	13.3	0.9	1.4	11.4	3.0		
現非就業	アルバイト非就業・計		837	*	6.0	22.7	31.0	11.0	5.3	0.6	0.2	23.2	2.2
	アルバイト経験あり		204	*	4.8	22.9	36.0	13.7	7.3	1.2	-	14.2	2.6
	アルバイト経験なし		633	*	6.4	22.6	29.4	10.2	4.7	0.4	0.3	26.1	2.1

	20年調査	現アルバイト就業者中・計	勤務日数							その他 （日 に わ ら な い	ウ エ イ ト 平 均		
			0日	1日	2日	3日	4日	5日	6日			7日	
現在	20年調査 現アルバイト就業者中・計		290	2.5	2.7	11.5	24.4	27.4	22.1	7.0	2.4	* 3.8	
	現就業中	現アルバイト就業者中×高校1年生	59	2.5	3.2	15.4	17.5	31.8	21.7	4.8	3.2	* 3.7	
		現アルバイト就業者中×高校2年生	114	2.1	1.8	12.9	24.9	27.6	21.8	7.6	1.3	* 3.8	
		現アルバイト就業者中×高校3年生	117	2.9	3.2	8.3	27.3	25.1	22.5	7.7	3.0	* 3.8	
		現アルバイト就業者中【男性】	99	4.6	3.9	8.6	27.8	24.2	23.6	5.1	2.3	* 3.7	
		現アルバイト就業者中【女性】	191	1.4	2.0	13.1	22.6	29.1	21.3	8.1	2.5	* 3.8	
20年調査 全体		1,227	*	1.6	6.7	19.4	25.2	17.3	5.1	2.1	22.5	3.1	
希望	20年調査 全体		1,227	*	1.6	6.7	19.4	25.2	17.3	5.1	2.1	22.5	3.1
	現就業中	現アルバイト就業者中・計	290	*	2.5	6.6	18.0	24.3	19.0	9.3	2.7	17.7	3.4
		現アルバイト就業者中×高校1年生	59	*	3.2	7.7	22.0	17.9	17.8	11.1	4.4	16.0	3.4
		現アルバイト就業者中×高校2年生	114	*	1.6	7.7	18.4	29.4	19.3	6.1	1.8	15.8	3.3
		現アルバイト就業者中×高校3年生	117	*	3.1	5.0	15.5	22.6	19.2	11.5	2.7	20.5	3.3
		現アルバイト就業者中【男性】	99	*	3.2	7.8	22.1	23.5	17.4	7.1	3.2	15.7	3.3
現アルバイト就業者中【女性】	191	*	2.1	6.0	15.8	24.7	19.8	10.4	2.4	18.8	3.4		
現非就業	アルバイト非就業・計		937	*	1.3	6.7	19.8	25.5	16.8	3.9	2.0	24.0	3.0
	アルバイト経験あり		246	*	1.4	8.6	18.7	26.6	19.3	4.7	1.5	19.2	3.2
	アルバイト経験なし		691	*	1.3	6.0	20.2	25.1	15.9	3.6	2.1	25.7	2.9

\*非聴取選択肢 (%)

# 勤務時間（現在⇔希望）

- ◆ 【現在の勤務時間（学期中）】は「3時間程度」～「5時間程度」がボリュームゾーンであり、ウエイト平均は3.6時間。ウエイト平均は昨年より0.5時間短縮。
- ◆ 【希望の勤務時間（学期中）】も「3時間程度」～「5時間程度」が高く、ウエイト平均は2.8時間。ウエイト平均は昨年より0.8時間短縮。
- ◆ 【現在の勤務時間（長期休暇中）】は概ね「4時間程度」～「5時間程度」が高く、ウエイト平均は4.6時間。ウエイト平均は昨年より0.8時間短縮。
- ◆ 【希望の勤務時間（長期休暇中）】も「4時間程度」～「5時間程度」が高く、ウエイト平均は3.8時間。ウエイト平均は昨年より1.4時間短縮。

## 【勤務時間/希望の勤務時間（単一回答）】

※ベース：現在=アルバイト就業者 希望=アルバイト就業者+アルバイト意向者

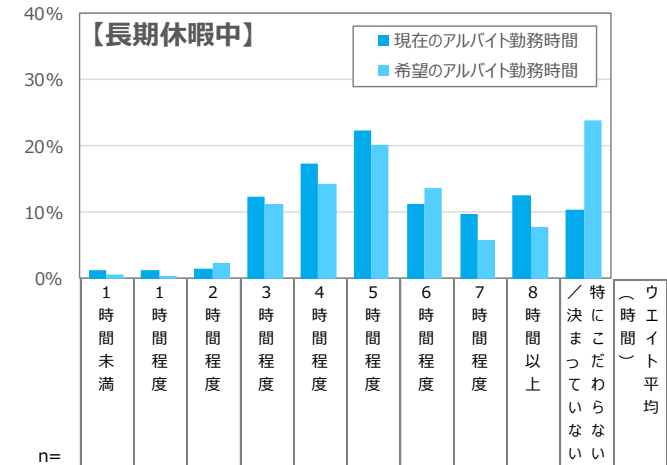
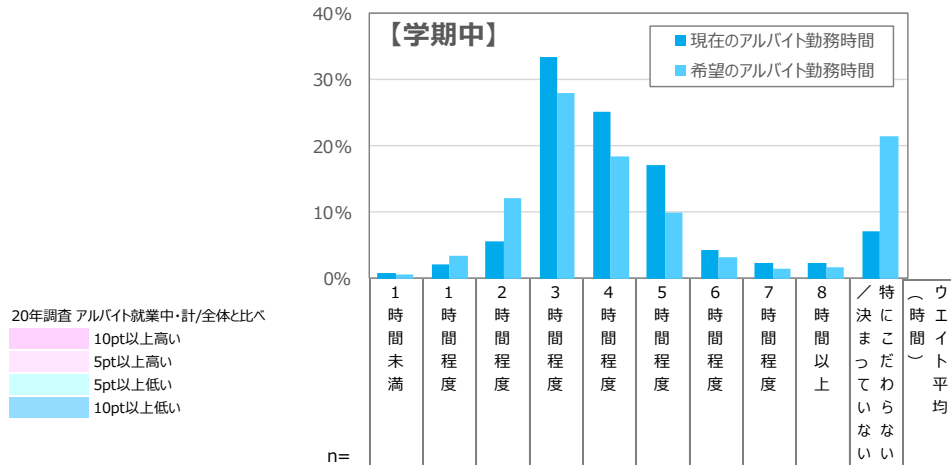

	調査年	対象	n	勤務時間 (時間)										ウエイト平均
				1時間未満	1時間程度	2時間程度	3時間程度	4時間程度	5時間程度	6時間程度	7時間程度	8時間以上	特決まこたわらない	
現在	19年調査	現アルバイト就業者・計	439	1.3	0.9	7.3	25.0	28.4	14.8	4.5	4.0	3.9	9.7	4.1
	20年調査	現アルバイト就業者・計	268	0.7	2.1	5.6	33.5	25.2	17.1	4.3	2.2	2.2	7.1	3.6
	現就業者中	現アルバイト就業者×高校1年生	55	2.4	2.8	12.9	41.7	16.7	17.0	-	1.4	1.4	3.8	3.3
		現アルバイト就業者×高校2年生	103	-	1.8	5.9	36.2	24.9	14.2	6.2	2.7	2.5	5.5	3.7
		現アルバイト就業者×高校3年生	110	0.4	2.1	1.6	27.0	29.8	19.9	4.7	2.0	2.3	10.2	3.7
		現アルバイト就業者【男性】	84	1.6	3.9	2.5	31.4	25.3	19.7	6.9	1.5	3.3	4.0	3.8
		現アルバイト就業者【女性】	185	0.2	1.3	7.0	34.5	25.2	15.9	3.2	2.5	1.6	8.5	3.5
19年調査	全体	1,429	0.5	2.9	13.6	25.2	16.4	9.5	3.6	2.6	1.3	24.4	3.6	
20年調査	全体	1,105	0.5	3.3	12.0	28.0	18.4	10.0	3.2	1.5	1.7	21.4	2.8	
希望	現就業者中	現アルバイト就業者・計	268	0.8	0.8	4.6	26.0	23.2	17.8	4.9	2.1	5.0	14.7	3.5
		現アルバイト就業者×高校1年生	55	2.4	3.2	7.9	26.4	19.9	21.8	-	1.4	1.4	15.6	3.1
		現アルバイト就業者×高校2年生	103	-	0.4	4.7	37.1	18.1	16.5	7.3	1.1	6.2	8.7	3.8
		現アルバイト就業者×高校3年生	110	0.8	-	2.8	15.4	29.6	17.1	5.2	3.4	5.6	20.0	3.6
		現アルバイト就業者【男性】	84	1.6	-	3.2	24.2	22.6	23.1	4.5	2.2	7.4	11.4	3.9
		現アルバイト就業者【女性】	185	0.5	1.2	5.2	26.8	23.5	15.5	5.2	2.0	3.9	16.2	3.4
	現非就業	アルバイト非就業・計	837	0.4	4.1	14.4	28.6	16.8	7.5	2.6	1.3	0.7	23.5	2.5
アルバイト経験あり	204	0.2	0.8	8.3	30.9	27.7	14.6	3.5	2.7	1.3	10.0	3.4		
アルバイト経験なし	633	0.5	5.1	16.4	27.9	13.3	5.1	2.3	0.8	0.5	27.9	2.3		

	調査年	対象	n	勤務時間 (時間)										ウエイト平均	
				1時間未満	1時間程度	2時間程度	3時間程度	4時間程度	5時間程度	6時間程度	7時間程度	8時間以上	特決まこたわらない		
現在	19年調査	現アルバイト就業者・計	369	0.3	0.5	2.2	10.0	14.3	16.4	13.3	12.4	13.7	17.0	5.4	
	20年調査	現アルバイト就業者・計	290	1.3	1.3	1.4	12.2	17.4	22.4	11.3	9.8	12.6	10.3	4.6	
	現就業者中	現アルバイト就業者×高校1年生	59	-	-	-	15.3	18.0	34.2	11.1	5.6	8.3	7.5	4.6	
		現アルバイト就業者×高校2年生	114	1.1	2.1	2.3	15.6	20.3	17.2	7.8	15.2	11.9	6.5	4.7	
		現アルバイト就業者×高校3年生	117	2.1	1.2	1.1	7.4	14.2	21.6	14.9	6.5	15.5	15.5	4.5	
		現アルバイト就業者【男性】	99	3.8	2.9	1.8	15.6	15.8	23.7	10.6	6.9	13.8	5.2	4.6	
		現アルバイト就業者【女性】	191	-	0.5	1.1	10.4	18.2	21.7	11.7	11.3	12.0	13.0	4.6	
		19年調査	全体	1,486	-	0.1	2.0	8.8	13.8	17.9	12.3	6.0	8.1	30.8	5.2
		20年調査	全体	1,227	0.5	0.4	2.3	11.3	14.3	20.1	13.7	5.8	7.7	23.9	3.8
		希望	現アルバイト就業者・計	290	1.5	0.7	0.8	10.7	13.9	18.1	13.4	8.6	14.8	17.7	4.4
			現アルバイト就業者×高校1年生	59	-	-	-	13.8	14.5	28.0	13.9	4.3	10.2	15.3	4.3
現アルバイト就業者×高校2年生	114		1.9	0.9	1.6	11.7	18.2	14.2	11.3	12.6	12.9	14.7	4.4		
現アルバイト就業者×高校3年生	117		1.8	0.8	0.4	8.1	9.4	16.8	15.2	6.8	19.0	21.7	4.4		
現アルバイト就業者【男性】	99		3.9	2.0	0.9	11.3	15.6	20.8	12.4	5.6	16.5	11.0	4.5		
現アルバイト就業者【女性】	191		0.2	-	0.7	10.4	13.0	16.6	13.9	10.1	13.9	21.1	4.3		
現非就業	アルバイト非就業・計		937	0.2	0.3	2.7	11.5	14.4	20.7	13.8	5.0	5.5	25.9	3.6	
アルバイト経験あり	246		0.6	0.5	0.7	5.3	17.2	23.4	15.6	8.7	7.6	20.4	4.2		
アルバイト経験なし	691		0.1	0.2	3.4	13.7	13.4	19.8	13.2	3.6	4.8	27.8	3.4		

# 勤務期間（現在⇔希望）

- ◆ 【現在の勤務期間（学期中）】は「1か月以上」～「2年未満」と広く分布し、ウエイト平均は11.0か月。
- ◆ 【希望の勤務期間（学期中）】は「特にこだわらない」4割強と突出して高い。ウエイト平均は5.2か月であり、昨年（9.8か月）に比べ短縮。
- ◆ 【現在の勤務期間（長期休暇中）】は「2週間以上」～「3か月未満」に集中しており、ウエイト平均は1.0か月。
- ◆ 【希望の勤務期間（長期休暇中）】は「特にこだわらない」4割弱と特に高い。ウエイト平均は0.8か月であり、昨年（1.2か月）よりも若干短縮。

## 【勤務期間/希望の勤務期間（単一回答）】

※ベース：現在=アルバイト就業者 希望=アルバイト就業者+アルバイト意向者 ※長期休暇中は「長期期間中のみ」

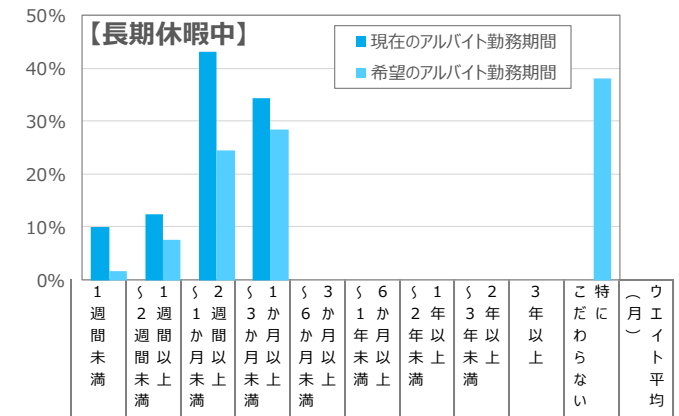
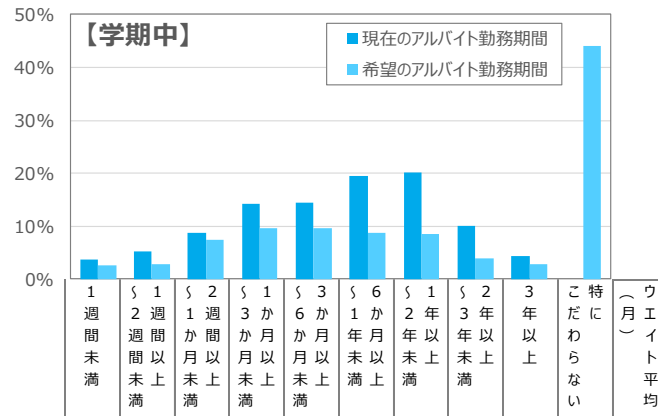

	n=	【学期中】										ウエイト平均		
		1週間未満	1週間未満	2週間未満	3週間未満	1か月未満	3か月未満	6か月未満	1年以上	2年以上	3年以上		特にこだわらない	
現在	19年調査 現アルバイト就業者・計	439	6.1	5.4	6.3	16.9	15.1	13.4	22.2	9.8	4.9	*	11.0	
	20年調査 現アルバイト就業者・計	268	3.6	5.1	8.8	14.1	14.5	19.5	20.1	10.0	4.4	*	11.0	
	現就業者	現アルバイト就業者×高校1年生	55	10.2	5.5	13.6	36.6	23.2	5.6	-	4.2	1.0	*	4.0
	現アルバイト就業者×高校2年生	103	1.4	5.5	9.4	9.6	16.1	28.4	26.2	1.0	2.5	*	9.5	
	現アルバイト就業者×高校3年生	110	2.4	4.5	5.8	7.1	8.6	18.1	24.4	21.3	7.9	*	15.8	
	現アルバイト就業者【男性】	84	2.6	5.1	11.8	9.8	13.7	20.2	21.9	7.4	7.4	*	11.6	
	現アルバイト就業者【女性】	185	4.0	5.1	7.4	16.0	14.8	19.2	19.3	11.1	3.1	*	10.7	
希望	19年調査 全体	1,429	4.0	3.0	5.2	9.2	9.5	6.7	9.7	5.1	2.3	45.3	9.8	
	20年調査 全体	1,105	2.5	2.9	7.5	9.7	9.5	8.8	8.5	3.9	2.8	44.0	5.2	
	現就業者	現アルバイト就業者・計	268	0.8	1.7	4.4	5.1	9.3	12.9	15.7	9.5	5.9	34.6	9.5
	現アルバイト就業者×高校1年生	55	2.4	4.6	5.4	5.2	20.4	7.5	8.7	10.7	7.3	27.7	9.2	
	現アルバイト就業者×高校2年生	103	-	1.5	6.2	4.9	7.9	17.4	16.0	7.8	4.8	33.5	9.0	
	現アルバイト就業者×高校3年生	110	0.8	0.4	2.2	5.3	5.1	11.3	18.9	10.6	6.3	39.2	10.2	
	現アルバイト就業者【男性】	84	2.6	-	6.2	2.8	8.4	16.9	19.7	6.4	6.3	30.8	9.7	
	現アルバイト就業者【女性】	185	-	2.5	3.6	6.2	9.7	11.1	13.9	10.9	5.8	36.4	9.5	
	現非就業者	アルバイト非就業者・計	837	3.1	3.2	8.6	11.1	9.6	7.5	6.1	2.1	1.8	47.0	3.8
	アルバイト経験あり	204	3.2	0.4	6.4	9.3	17.6	12.8	7.8	1.1	1.4	40.0	4.4	
アルバイト経験なし	633	3.0	4.2	9.2	11.7	7.0	5.8	5.6	2.4	1.9	49.2	3.5		

	n=	【長期休暇中】										ウエイト平均			
		1週間未満	1週間未満	2週間未満	3週間未満	1か月未満	3か月未満	6か月未満	1年以上	2年以上	3年以上		特にこだわらない		
現在	19年調査 現アルバイト就業者・計	142	18.3	15.7	36.2	29.8	*	*	*	*	*	*	0.9		
	20年調査 現アルバイト就業者・計	70	10.1	12.5	43.1	34.3	*	*	*	*	*	*	1.0		
	現就業者	現アルバイト就業者×高校1年生	15	5.3	12.3	37.3	45.0	*	*	*	*	*	1.2		
	現アルバイト就業者×高校2年生	26	14.0	13.5	39.2	33.2	*	*	*	*	*	*	1.0		
	現アルバイト就業者×高校3年生	29	8.9	11.7	49.5	29.9	*	*	*	*	*	*	1.0		
	現アルバイト就業者【男性】	42	7.2	8.5	39.8	44.4	*	*	*	*	*	*	1.2		
	現アルバイト就業者【女性】	28	14.4	18.6	48.2	18.7	*	*	*	*	*	*	0.8		
	希望	19年調査 全体	1,260	2.9	7.6	24.6	24.8	*	*	*	*	*	*	40.2	1.2
		20年調査 全体	1,007	1.7	7.6	24.4	28.4	*	*	*	*	*	*	38.0	0.8
		現就業者	現アルバイト就業者・計	70	4.5	8.9	34.0	41.2	*	*	*	*	*	11.4	1.1
現アルバイト就業者×高校1年生		15	-	5.1	17.8	60.4	*	*	*	*	*	*	16.7	1.3	
現アルバイト就業者×高校2年生		26	7.3	11.1	27.4	42.3	*	*	*	*	*	*	11.9	1.1	
現アルバイト就業者×高校3年生		29	4.3	8.8	48.0	30.5	*	*	*	*	*	*	8.4	1.0	
現アルバイト就業者【男性】		42	2.2	8.1	35.8	42.8	*	*	*	*	*	*	11.0	1.1	
現アルバイト就業者【女性】		28	8.2	10.1	31.1	38.6	*	*	*	*	*	*	12.0	1.0	
現非就業者		アルバイト非就業者・計	937	1.5	7.5	23.7	27.4	*	*	*	*	*	*	39.9	0.7
アルバイト経験あり		246	2.5	5.2	24.2	34.1	*	*	*	*	*	*	34.0	0.9	
アルバイト経験なし	691	1.1	8.3	23.5	25.0	*	*	*	*	*	*	42.0	0.7		

n=30未満はグレーアウト

\*非聴取選択肢 (%)

\*非聴取選択肢 (%)

# 通勤時間（現在⇔希望）

- ◆ 現在の通勤時間を現アルバイト就業中・計で見ると、「10分以内」～「30分以内」がボリュームゾーンになっており、平均19.4分。
- ◆ 希望の通勤時間を全体で見ると、「10分以内」～「30分以内」がボリュームゾーンになっており、平均15.7分。
- ◆ 現在および希望の平均時間は、いずれも昨年よりも短くなった。

## 【通勤時間／本来希望している通勤時間（単一回答）】

※ベース：アルバイト就業者／アルバイト就業者+アルバイト意向者

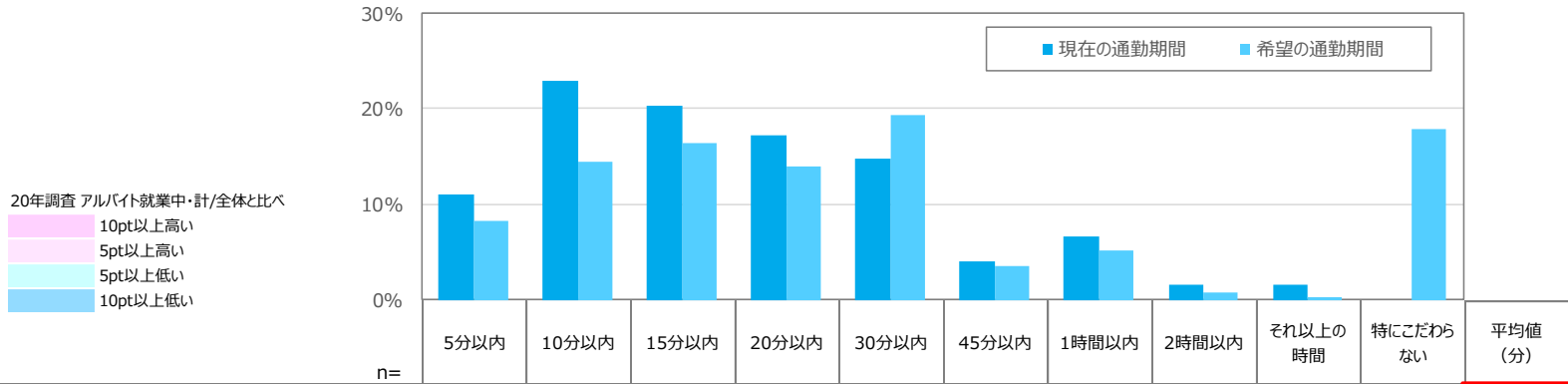

		n=	5分以内	10分以内	15分以内	20分以内	30分以内	45分以内	1時間以内	2時間以内	それ以上の時間	特にこだわらない	平均値(分)	
現在	19年調査 現アルバイト就業中・計	562	11.7	17.1	19.0	13.7	18.6	6.6	7.7	3.4	2.2	*	23.2	
	20年調査 現アルバイト就業中・計	338	11.0	23.0	20.3	17.2	14.8	4.0	6.6	1.5	1.5	*	19.4	
	現就業中													
	現アルバイト就業中×高校1年生	69	9.2	24.7	17.6	19.2	15.7	6.3	6.3	1.1	-	*	18.2	
	現アルバイト就業中×高校2年生	129	11.9	22.3	20.3	14.5	18.6	2.0	6.4	1.7	2.2	*	20.0	
	現アルバイト就業中×高校3年生	139	11.0	22.9	21.7	18.7	10.9	4.8	7.0	1.6	1.5	*	19.4	
	現アルバイト就業中【男性】	126	12.5	22.2	21.7	19.5	11.4	2.9	7.0	1.0	1.8	*	18.8	
現アルバイト就業中【女性】	212	10.1	23.5	19.5	15.9	16.9	4.7	6.4	1.8	1.3	*	19.7		
希望	19年調査 全体	1,708	8.5	14.2	14.9	14.0	20.3	2.8	4.4	0.8	0.5	19.7	19.1	
	20年調査 全体	1,300	8.2	14.5	16.4	14.0	19.3	3.6	5.1	0.8	0.2	17.8	15.7	
	現就業中													
	現アルバイト就業中・計	338	17.7	26.4	15.3	10.4	8.5	4.1	2.4	0.4	0.6	14.2	12.1	
	現アルバイト就業中×高校1年生	69	19.2	25.6	18.5	7.7	10.3	4.4	-	-	1.1	13.3	11.6	
	現アルバイト就業中×高校2年生	129	19.0	25.6	11.7	11.6	9.7	3.3	2.8	0.3	1.0	15.0	12.5	
	現アルバイト就業中×高校3年生	139	15.8	27.7	17.2	10.7	6.4	4.7	3.1	0.7	-	13.8	12.1	
	現アルバイト就業中【男性】	126	19.7	26.5	15.2	11.8	3.5	8.1	2.3	-	1.0	11.8	12.8	
現アルバイト就業中【女性】	212	16.5	26.4	15.4	9.6	11.4	1.7	2.4	0.7	0.4	15.6	11.8		
現非就業														
アルバイト非就業・計	962	4.8	10.3	16.8	15.3	23.1	3.4	6.1	1.0	0.1	19.1	16.9		
アルバイト経験あり	250	2.8	12.9	21.6	18.3	20.3	3.7	7.4	0.9	-	12.1	18.1		
アルバイト経験なし	712	5.5	9.4	15.1	14.3	24.1	3.3	5.6	1.0	0.1	21.5	16.5		

\*非聴取選択肢 (%)

- ◆ 全体で見ると、早期離職経験者は2割弱、離職経験者の合計は半数弱。
- ◆ 早期離職率は各セグメントでいずれも2割弱。

【アルバイト離職経験（単一回答）】  
※ベース：アルバイト就業者+経験者

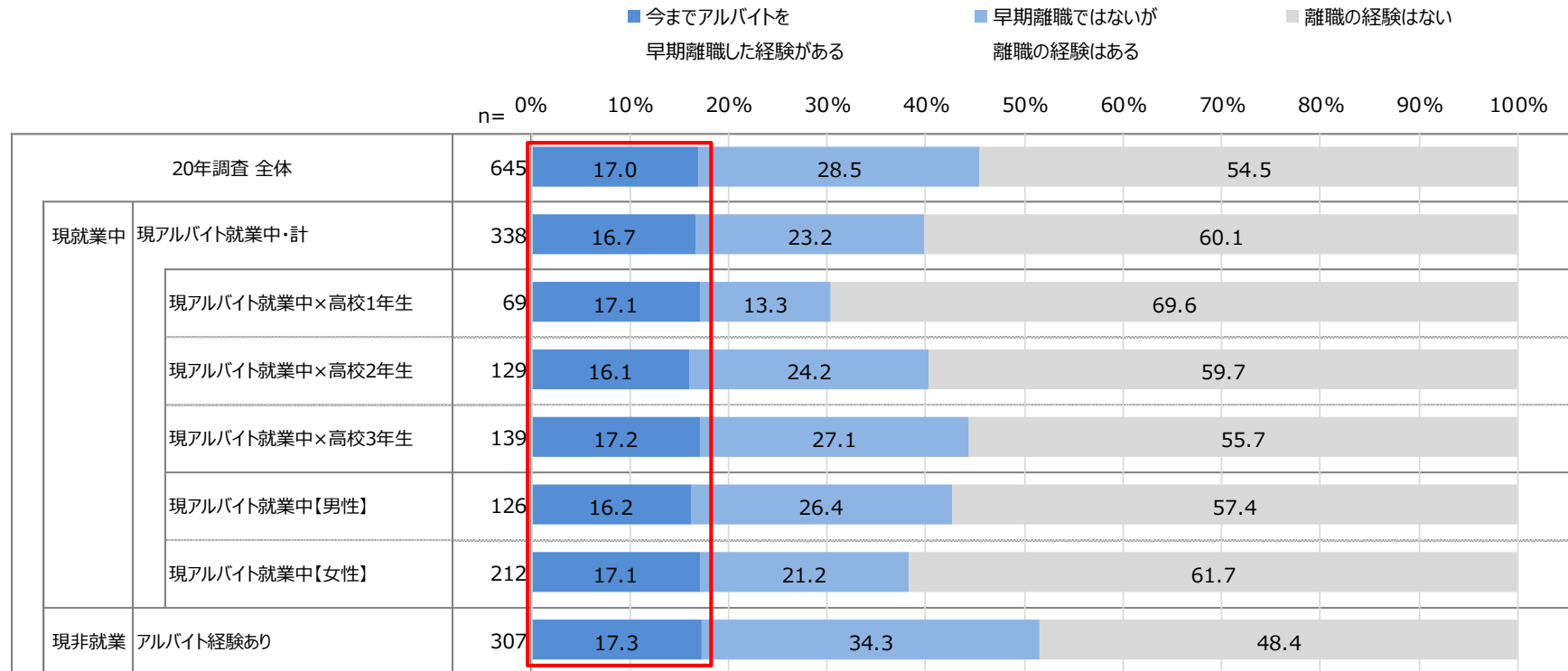

# 早期離職理由（あてはまるもの）

- ◆ 全体で見ると、「職場の雰囲気が悪くなかった／自分に合わなかった」「上司／同僚など職場の人間関係が合わなかった」など『職場環境』が特に高いほか、「想定よりも仕事が見つかった」「上司／先輩から理不尽な指摘や指導があった」なども高い。
- ◆ 「上司／先輩から理不尽な指摘や指導があった」は、現非就業（アルバイト経験あり）が現アルバイト就業者・計を大きく上回る。

## 【早期離職理由（あてはまるもの）（複数回答）】

※ベース：アルバイト早期離職経験者

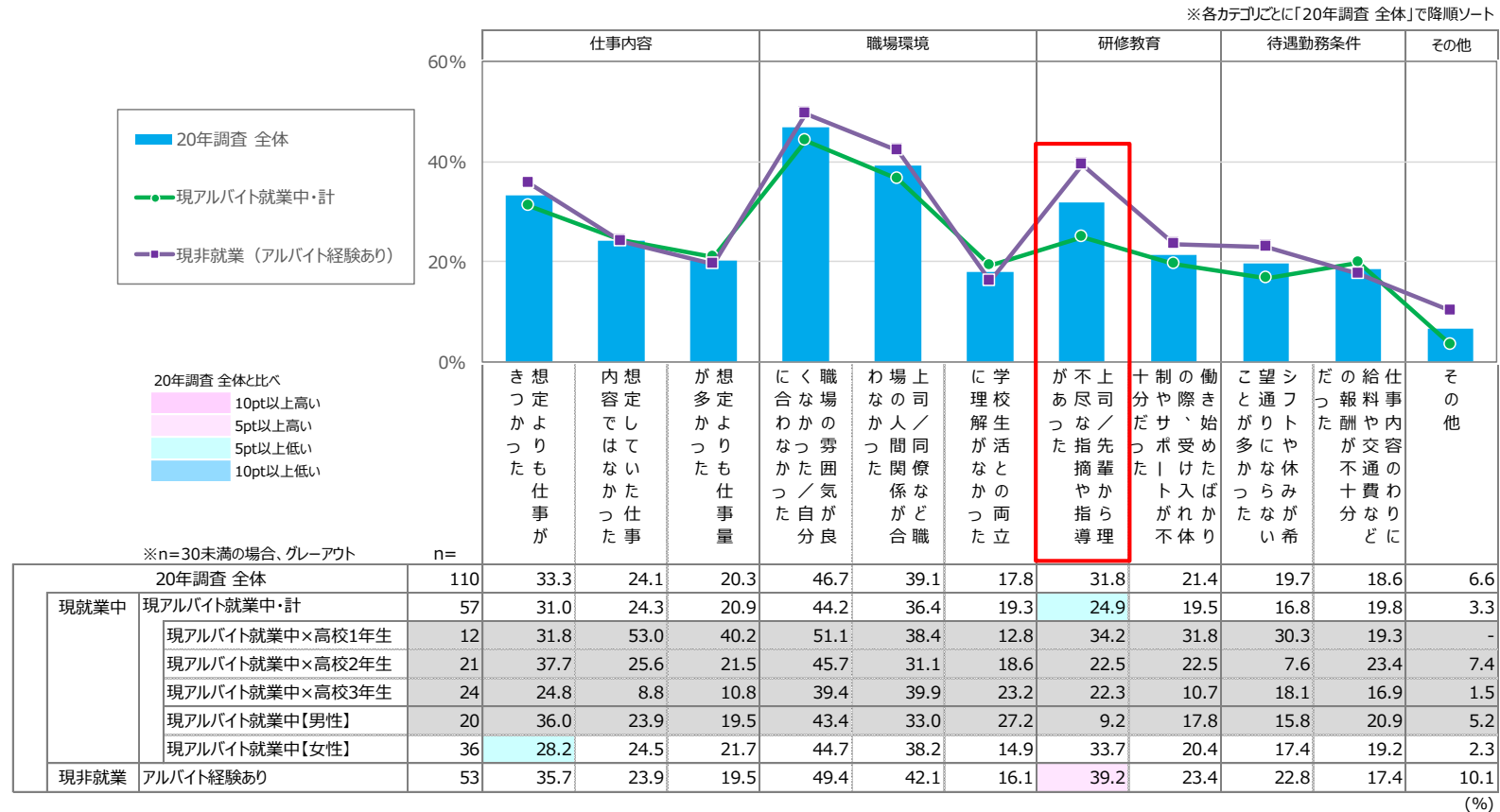

[データ編] 2-3

現アルバイト先への意識・評価

# アルバイト先（現職場）の継続意向

- ◆ 現アルバイト就業中・計で見ると、8割弱が「現在の職場で長く働きたい」と回答。昨年と同レベル。
- ◆ 現就業中の男性で「現在の職場で長く働きたい」が約7割とやや低め。

【アルバイト継続意向（現在の職場で長く働きたいと思える）（単一回答）】

※ベース：アルバイト就業者

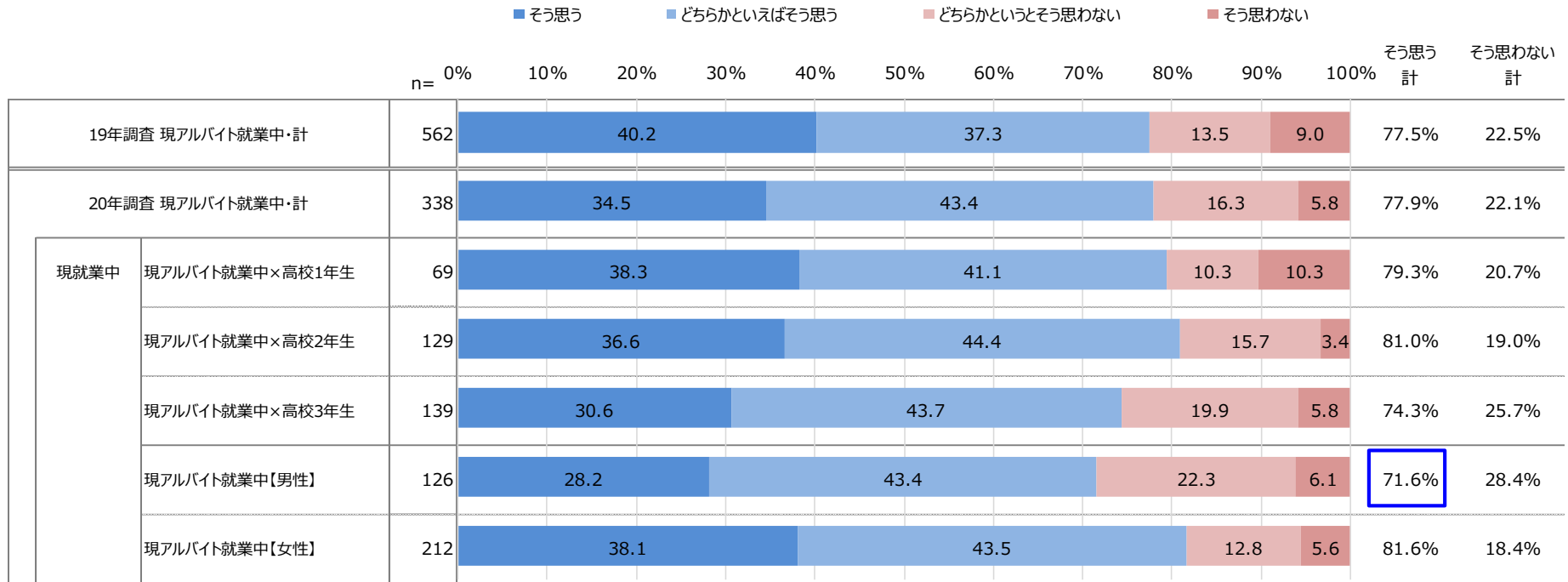



# アルバイト先（現職場）の満足度

- ◆ 現アルバイト就業中・計で見ると、8割弱が「現在の職場に満足している」と回答。
- ◆ 現就業中の男性で「現在の職場に満足している」が約7割とやや低め。

【アルバイト継続意向（現在の職場に満足している）（単一回答）】

※ベース：アルバイト就業者

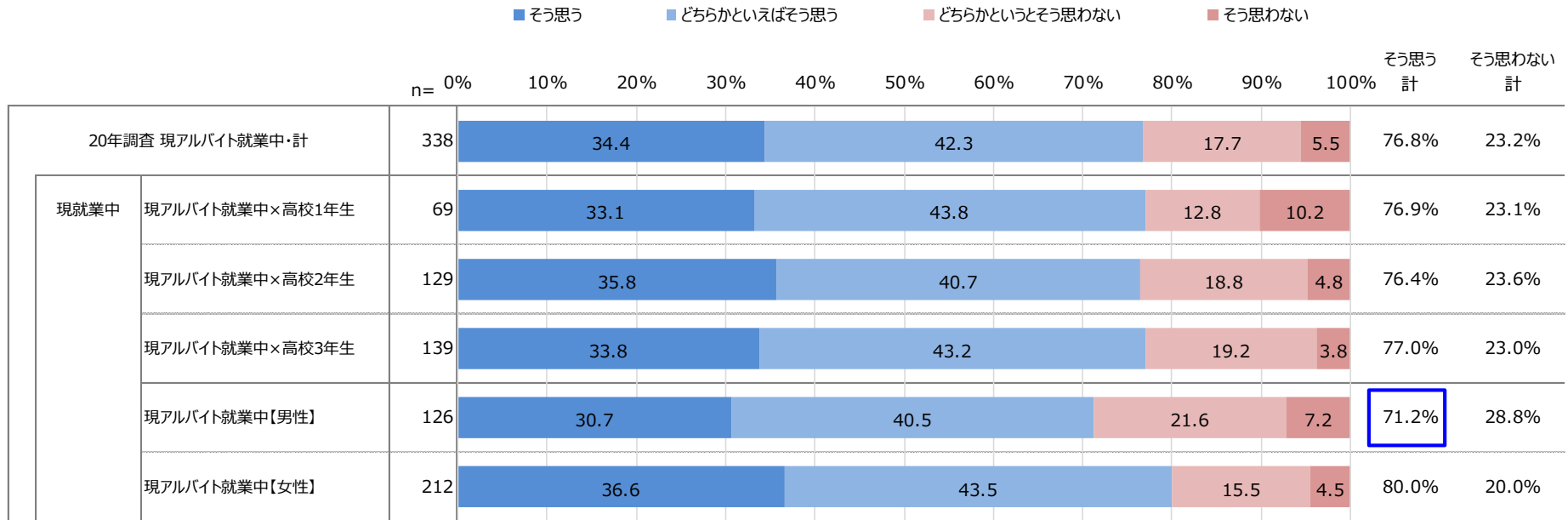

# アルバイト先（現職場）の前向きに取り組める度

◆ 現アルバイト就業中・計でみると、約8割が「現在の仕事に前向きに取り組める」と回答。

【アルバイト継続意向（現在の仕事に前向きに取り組める）（単一回答）】

※ベース：アルバイト就業者

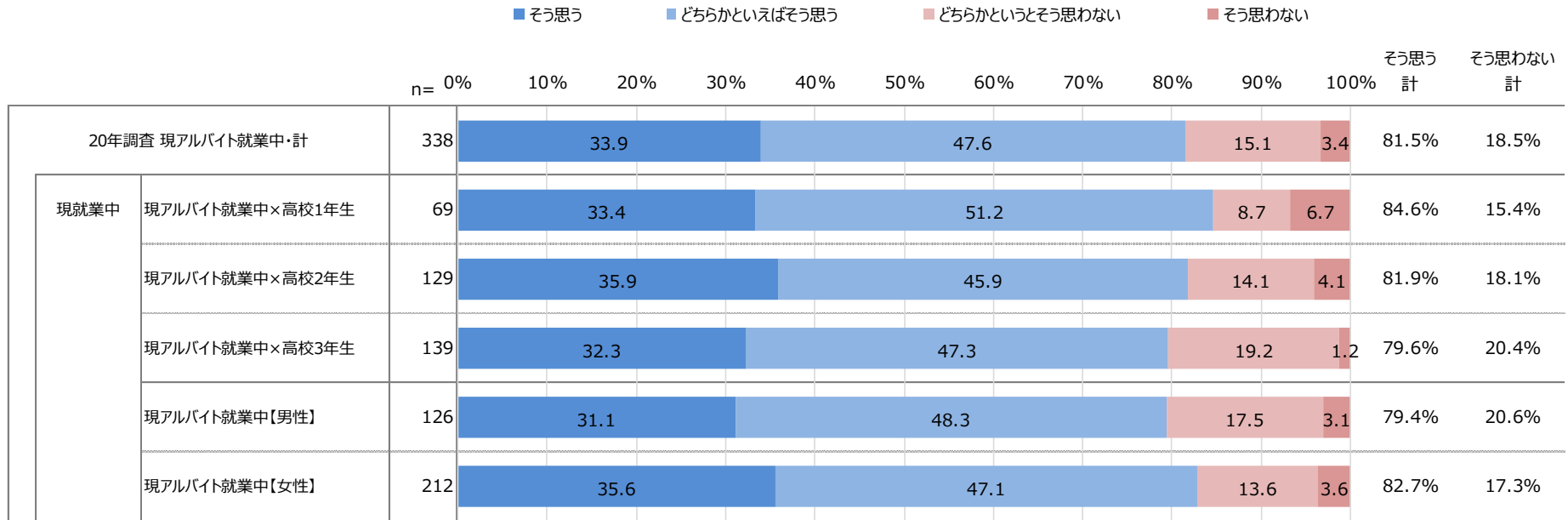

# アルバイト先（現職場）の推奨度

- ◆ 現アルバイト就業中・計でみると、3人に2人が「現在の職場を家族や友人に薦めたい」と回答。
- ◆ 現就業中の高校1年生と男性で「現在の職場を家族や友人に薦めたい」が6割とやや低め。

【アルバイト継続意向（現在の職場を家族や友人に薦めたいと思える）（単一回答）】

※ベース：アルバイト就業者

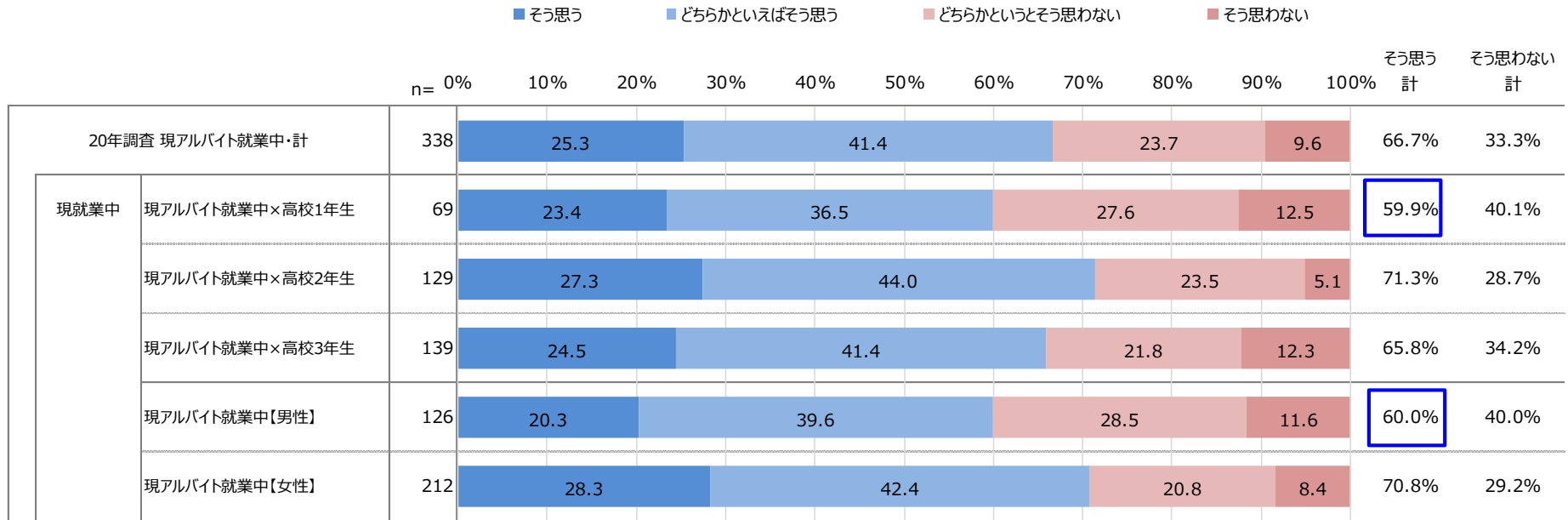

# アルバイト先（現職場）の充実度

- ◆ 現アルバイト就業中・計でみると、8割弱が「現在の仕事に充実感を感じる」と回答。
- ◆ 現アルバイト就業中の高校1年生で「現在の仕事に充実感を感じる」が8割強とやや高め。
- ◆ 現アルバイト就業中の男性で「現在の仕事に充実感を感じる」が7割強とやや低め。

【アルバイト継続意向（現在の仕事に充実感を感じる）（単一回答）】

※ベース：アルバイト就業者

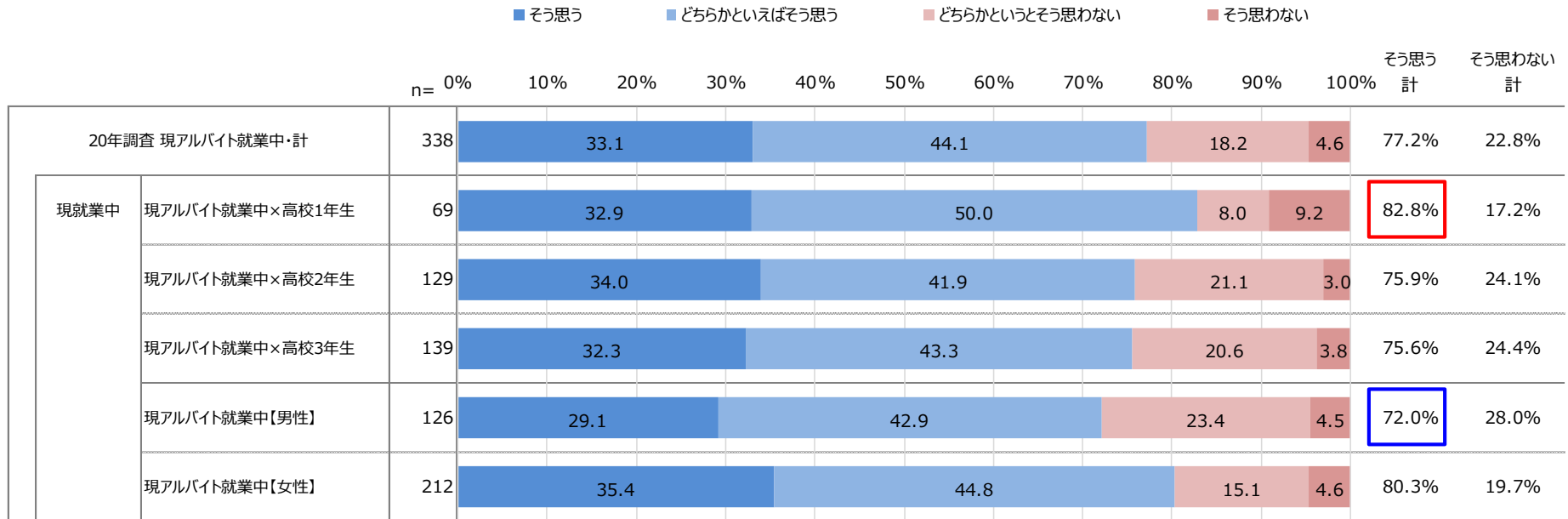

# 継続意向とアルバイトの実情

- ◆ 継続意向ありでは「シフト・時間の融通がきく」「自宅から近い」「学校生活との両立に理解がある」がトップ3。
- ◆ 継続意向ありと継続意向なしの差分としては「学校生活との両立に理解がある」「やりがいを感じる」「人間関係がよい職場である」の3項目の差が大きい。

## 【アルバイトの実情（複数回答）】 ※ベース：アルバイト就業者

※各カテゴリごとに「継続意向あり」で降順ソート

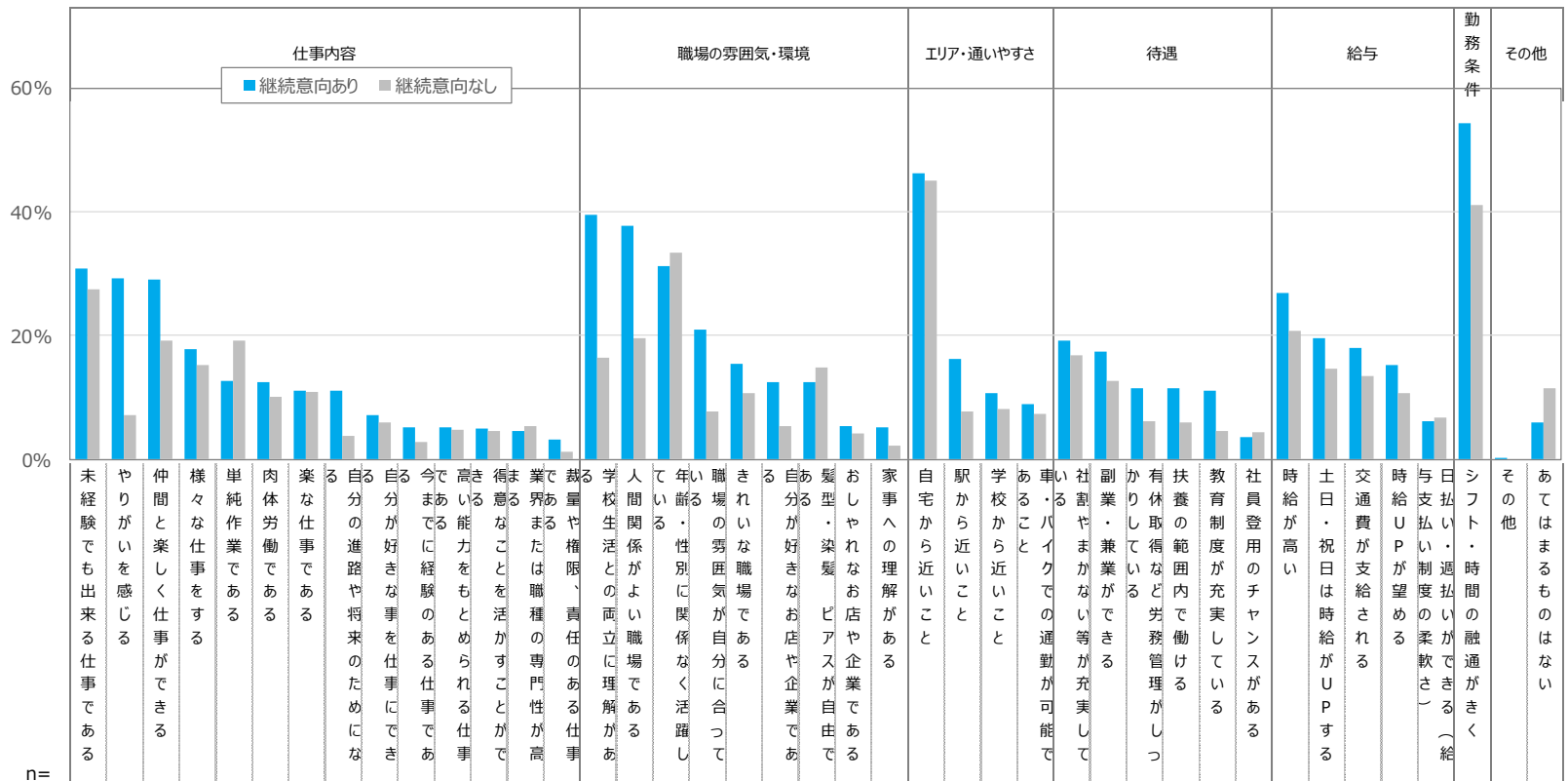

項目	継続意向あり	継続意向なし	差（継続意向あり-継続意向なし）
未経験でも出来る仕事である	263	75	3.3
やりがいを感じる	22.1	9.7	12.4
仲間と楽しく仕事ができる	2.5	-6.5	9.0
様々な仕事をする	2.2	0.3	1.9
単純作業である	7.3	1.3	6.0
肉休労働である	1.3	2.4	-1.1
楽な仕事である	0.3	0.3	0.0
自分の進路や将来のためになる	0.3	-0.7	1.0
自分が好きな事を仕事にできる	2.0	23.2	-21.2
今更で経験のある仕事である	18.1	-2.3	20.4
高い能力を求められる仕事である	13.3	4.7	8.6
得意なことを活かすことができる	7.2	-2.3	9.5
業界または職種に専門性が高い	1.0	2.9	-1.9
裁量や権限、責任のある仕事である	1.2	1.2	0.0
人間関係がよい職場である	8.6	2.6	6.0
学校生活との両立に理解がある	2.6	1.6	1.0
年齢・性別に関係なく活躍している	2.5	4.7	-2.2
職場の雰囲気や環境が自分に合っている	4.7	2.5	2.2
きれいな職場である	4.7	2.5	2.2
自分が好きなお店や企業である	2.9	1.2	1.7
髪型・染髪・ピアスが自由である	1.2	1.2	0.0
おしゃれなお店や企業である	8.6	2.6	6.0
家事への理解がある	2.6	1.6	1.0
自宅から近いこと	1.2	1.2	0.0
駅から近いこと	8.6	2.6	6.0
学校から近いこと	2.6	1.6	1.0
あること	1.6	2.5	-0.9
車・バイクでの通勤が可能である	2.5	4.7	-2.2
副業・兼業ができる	4.7	2.5	2.2
有休取得など労務管理がしっかりしている	5.5	6.5	-1.0
扶養の範囲内で働ける	5.5	6.5	-1.0
教育制度が充実している	6.5	-0.8	7.3
社員登用のチャンスがある	6.1	5.1	1.0
時給が高い	5.1	4.6	0.5
土日・祝日は時給がUPする	4.6	4.5	0.1
交通費が支給される	4.5	-0.5	5.0
時給UPが望める	13.2	0.2	13.0
与支払い制度の柔軟さ（給与払い・週払いができる）	0.2	-5.7	5.5
シフト・時間の融通がきく	0.2	-11.6	11.4
その他	5.9	-	5.9

(%)

[データ編] 2-4

高校在学中の

アルバイトに関する意識

# アルバイト意向（学期中・長期休暇中）

- ◆ アルバイト非就業・計で見ると、6割が「（学期中の）アルバイト意向あり」。昨年とほぼ同レベル。
- ◆ アルバイト経験ありと経験なしを比較すると、「（学期中の）アルバイト意向あり」はアルバイト経験ありが高い。
- ◆ アルバイト非就業・計で見ると、約3人に2人が「（長期休暇中の）アルバイト意向あり」。昨年とほぼ同レベル。
- ◆ アルバイト経験ありと経験なしを比較すると、「（学期中の）アルバイト意向あり」はアルバイト経験ありが8割と非常に高い。

## 【アルバイト意向（単一回答）】

※ベース：アルバイト非就業者

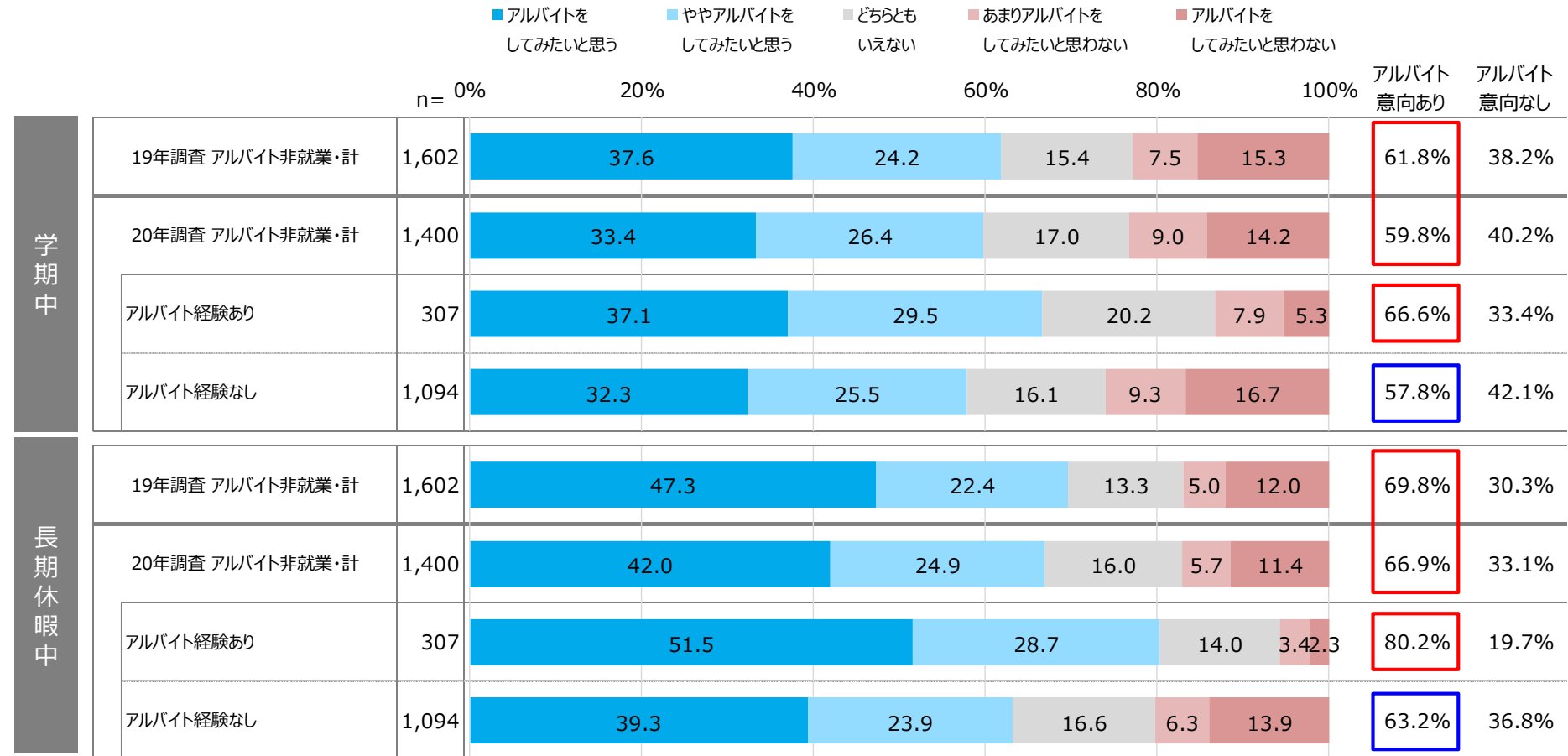

- ◆ 全体で見ると、「学校で禁止されている」が4割強で最も高く、「学校生活との両立が難しい」「時間的な余裕がない」が続く。
- ◆ 現非就業（アルバイト経験なし）で「学校で禁止されている」がやや高め。
- ◆ 一方、現非就業（アルバイト経験あり）で「希望する条件にあう仕事がない」「働きたいと思う仕事がない」のほか、「新型コロナウイルス感染のリスクがある」がやや高め。

【非就業理由（複数回答）】  
※ベース：アルバイト非就業者

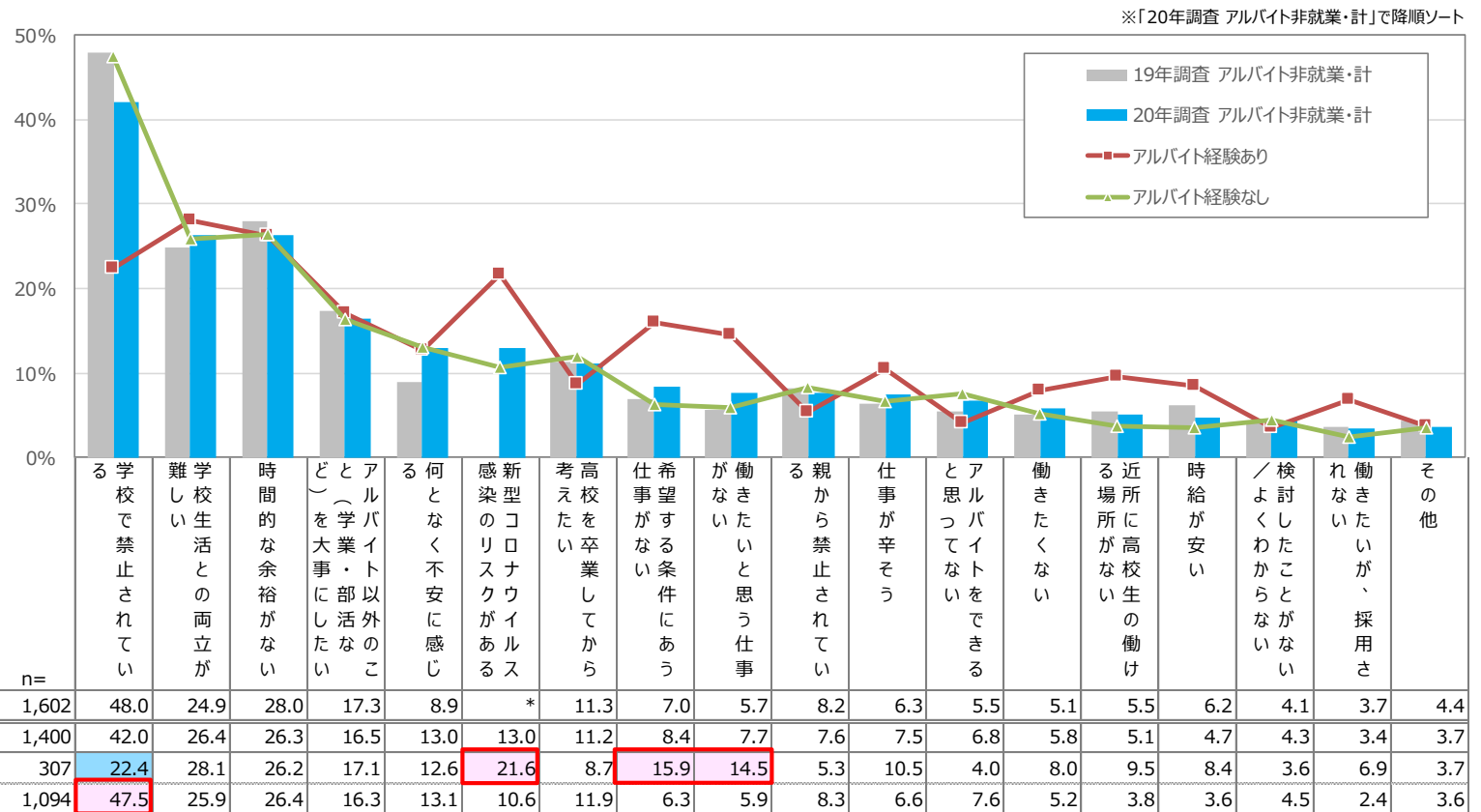

20年調査 アルバイト非就業・計と比べ

- 10pt以上高い
- 5pt以上高い
- 5pt以上低い
- 10pt以上低い

n=	19年調査 アルバイト非就業・計	20年調査 アルバイト非就業・計	アルバイト経験あり	アルバイト経験なし
1,602	48.0	42.0	22.4	47.5
1,400	24.9	26.4	28.1	25.9
307	28.0	26.3	26.2	26.4
1,094	17.3	16.5	17.1	16.3

\*非聴取選択肢 (%)



# 就業目的（あてはまるもの）

- ◆ 全体で見ると、「貯金をするため」「趣味のため」「社会経験を積むため」が特に高い
- ◆ 現非就業（アルバイト経験なし）で「社会経験を積むため」が高め。

【就業目的（あてはまるもの）（複数回答）】  
※ベース：アルバイト就業者+アルバイト意向者

※各カテゴリごとに「20年調査 全体」で降順ソート

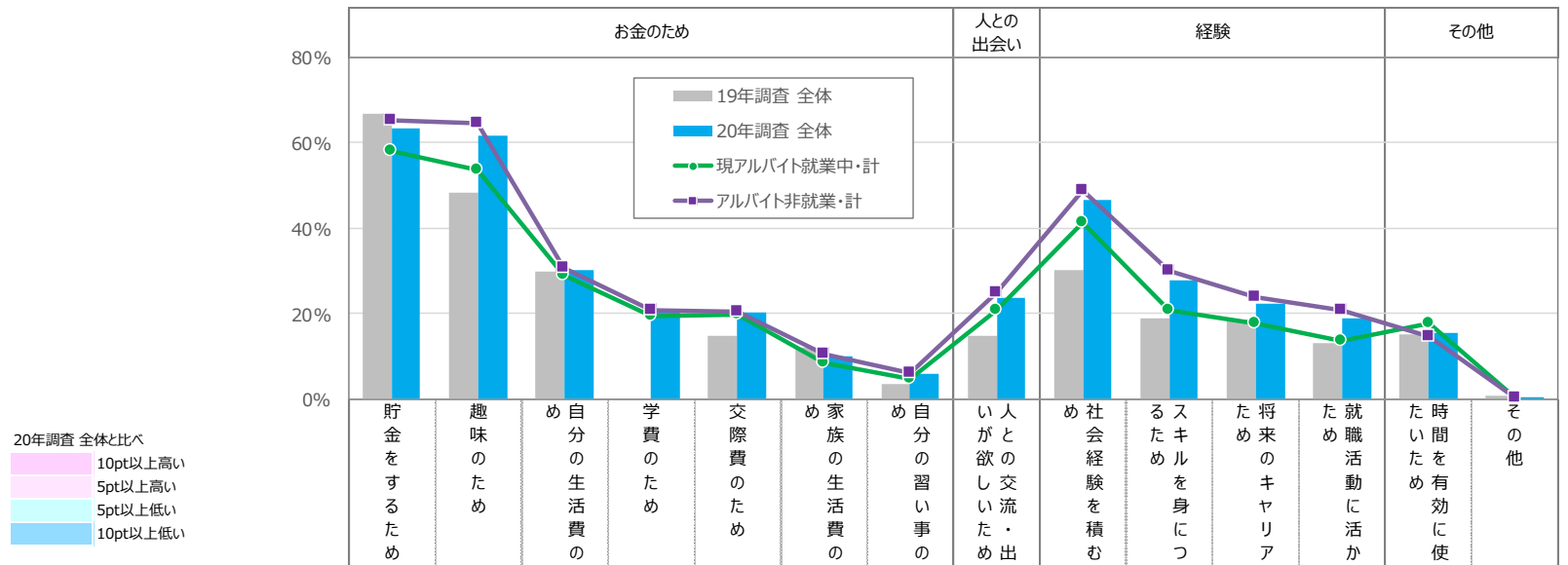

		n=	貯金を する ため	趣味の ため	め 自 分の 生 活 費 の た め	学 費 の た め	交 際 費 の た め	め 家 族 の 生 活 費 の た め	め 自 分 の 習 い 事 の た め	人 と の 交 流 し た め ・ 出 会 い	め 社 会 経 験 を 積 む た め	る ス キ ル を 身 に つ け る た め	た 将 来 の キ ャ リ ア の た め	た 就 職 活 動 に 活 か す た め	た 時 間 を 有 効 に 使 い た め	そ の 他
19年調査 全体		1,708	66.7	48.5	29.9	*	15.0	12.1	3.5	14.9	30.3	18.9	18.6	13.3	15.3	1.0
20年調査 全体		1,300	63.5	61.7	30.2	20.6	20.2	10.0	5.9	23.9	46.8	27.7	22.4	19.1	15.6	0.2
現就業者	現アルバイト就業者・計	338	58.0	53.8	29.1	19.5	19.7	8.5	4.7	21.0	41.3	21.0	17.7	13.5	17.8	0.4
	現アルバイト就業者×高校1年生	69	61.6	56.0	28.7	18.2	18.5	6.8	3.3	18.2	44.8	21.1	21.6	12.9	14.5	1.4
	現アルバイト就業者×高校2年生	129	53.6	57.9	25.7	14.7	19.5	10.6	7.0	21.4	37.3	21.4	19.2	11.8	19.4	-
	現アルバイト就業者×高校3年生	139	60.4	48.9	32.4	24.7	20.5	7.4	3.4	21.9	43.2	20.6	14.4	15.3	17.8	0.3
	現アルバイト就業者【男性】	126	53.3	49.0	27.5	12.9	20.2	8.5	6.2	22.4	37.6	18.1	15.3	12.1	23.5	-
	現アルバイト就業者【女性】	212	60.9	56.6	30.0	23.4	19.4	8.5	3.9	20.1	43.4	22.7	19.2	14.2	14.4	0.7
現非就業	アルバイト非就業・計	962	65.4	64.5	30.7	21.0	20.4	10.5	6.3	24.9	48.8	30.0	24.0	21.0	14.8	0.2
	アルバイト経験あり	250	66.0	65.3	30.5	23.3	22.4	13.0	6.0	22.7	35.1	23.9	17.0	16.6	14.6	0.6
	アルバイト経験なし	712	65.1	64.2	30.7	20.2	19.7	9.6	6.4	25.7	53.6	32.2	26.5	22.6	14.9	-

※20年調査の「自分の習い事のため」に、19年調査の「習い事のため」を参考値として代入

\*非聴取選択肢 (%)

# やりがい (あてはまるもの)

- ◆ 現アルバイト就業中・計で見ると、「自分の成長を感じたとき」「仕事の成果を褒められたとき」「一緒に働く人から感謝の言葉をもらったとき」「お客様や取引先の人から感謝の言葉をもらったとき」「仲間と楽しく仕事できたとき」が特に高い。
- ◆ 現就業中の女性で「仕事の成果を褒められたとき」が特徴的に高い。

## 【やりがい (あてはまるもの) (複数回答)】

※ベース：アルバイト就業者

※各カテゴリごとに「20年調査 現アルバイト就業中・計」で降順ソート

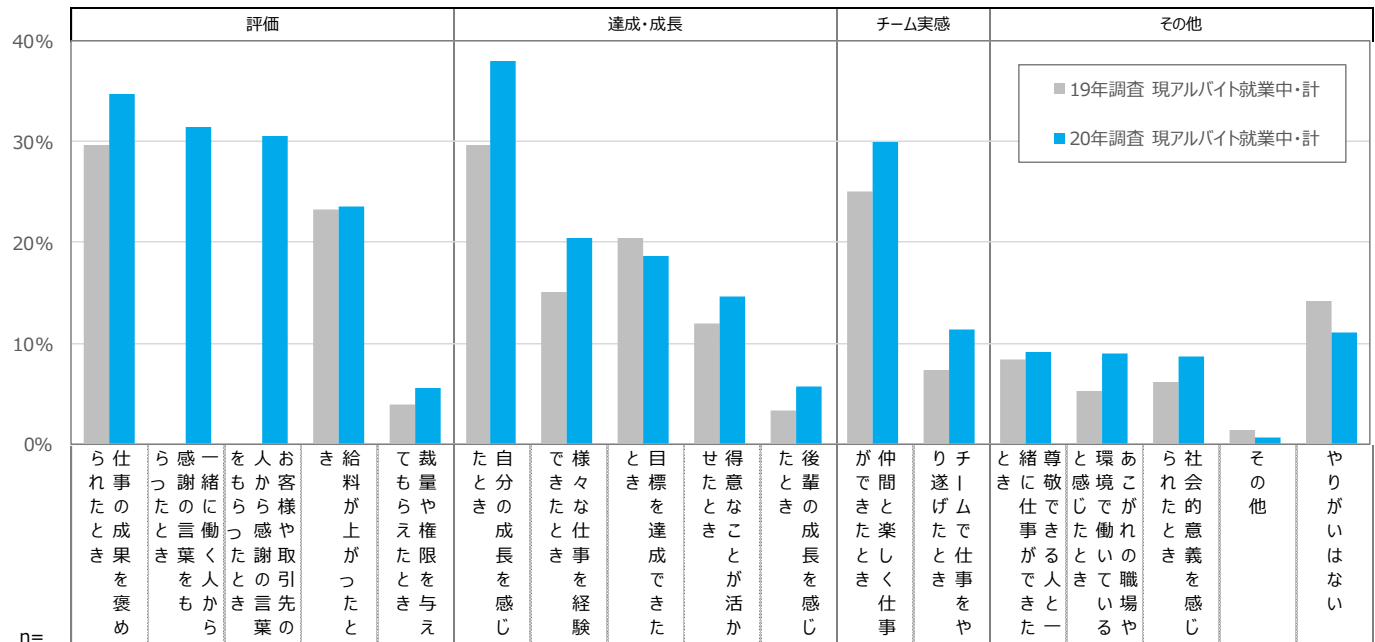

20年調査 アルバイト就業中・計と比べ

- 10pt以上高い
- 5pt以上高い
- 5pt以上低い
- 10pt以上低い

n=		562	29.6	*	*	23.2	3.9	29.7	15.1	20.5	11.9	3.3	25.0	7.4	8.4	5.2	6.1	1.3	14.2
20年調査 現アルバイト就業中・計		338	34.7	31.5	30.5	23.5	5.6	38.0	20.4	18.6	14.6	5.7	30.0	11.4	9.1	8.9	8.6	0.7	11.1
現就業中	現アルバイト就業中×高校1年生	69	37.1	31.0	26.7	22.5	4.7	34.8	20.6	17.0	13.7	5.2	26.5	10.9	15.3	6.3	8.5	-	12.5
	現アルバイト就業中×高校2年生	129	34.7	31.3	30.9	23.1	5.4	41.6	19.8	24.1	14.8	7.7	32.4	10.7	7.5	11.7	9.9	0.7	9.2
	現アルバイト就業中×高校3年生	139	33.6	31.9	32.1	24.4	6.2	36.3	20.9	14.3	14.8	4.0	29.6	12.2	7.4	7.5	7.5	1.0	12.2
	現アルバイト就業中【男性】	126	22.9	27.9	23.4	25.5	6.4	34.2	21.9	15.0	14.7	8.3	23.4	12.0	6.4	7.6	8.9	0.8	12.2
	現アルバイト就業中【女性】	212	41.7	33.7	34.7	22.3	5.1	40.3	19.5	20.7	14.5	4.1	33.9	11.0	10.6	9.6	8.5	0.6	10.5

\*非聴取選択肢 (%)

〔データ編〕 2 - 5

アルバイト探しに関する  
意識・実態

# 利用媒体：参考にするものすべて

- ◆ 全体で見ると、「スマートフォンの求人アプリ」が4割強で最も高く、「インターネットの求人情報サービスサイト」「友人からの紹介」が3割前後で続く。
- ◆ アルバイト非就業・計は現アルバイト就業中・計に比べ、多くの媒体でスコアがやや高めている。

## 【利用媒体（参考にするものすべて）（複数回答）】

※ベース：アルバイト就業者+アルバイト意向者

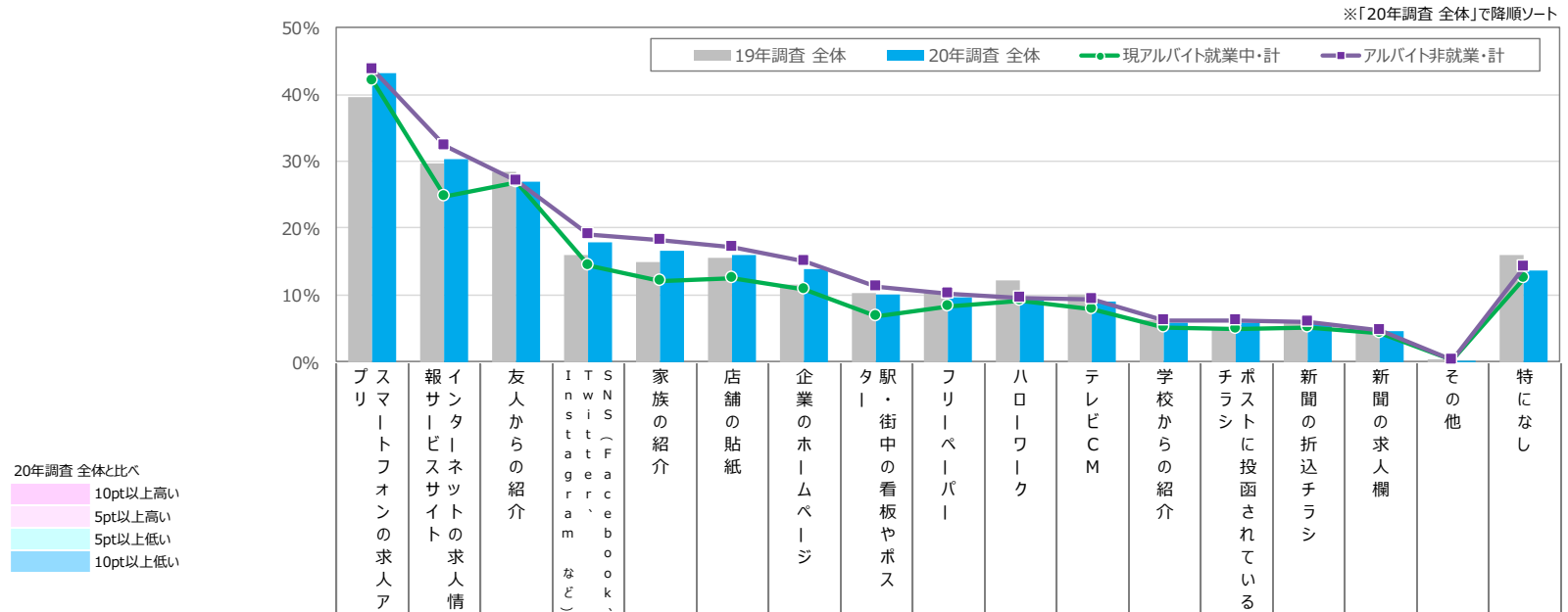

		n=	19年調査 全体	20年調査 全体	現アルバイト就業中・計	アルバイト非就業・計
		1,708	39.6	29.6	28.3	16.0
		1,300	43.2	30.4	27.0	17.8
現就業中	現アルバイト就業中・計	338	41.9	24.8	26.9	14.3
	現アルバイト就業中×高校1年生	69	51.2	21.7	28.0	12.6
	現アルバイト就業中×高校2年生	129	39.8	30.0	29.2	15.7
	現アルバイト就業中×高校3年生	139	39.2	21.5	24.2	13.8
	現アルバイト就業中【男性】	126	37.8	22.4	22.7	14.4
	現アルバイト就業中【女性】	212	44.3	26.2	29.3	14.2
現非就業	アルバイト非就業・計	962	43.7	32.3	27.1	19.0
	アルバイト経験あり	250	51.1	35.5	27.3	17.5
	アルバイト経験なし	712	41.0	31.2	27.0	19.5
			15.0	15.5	11.5	10.2
			10.2	10.2	12.1	10.1
			6.3	4.7	6.0	4.5
			0.4	16.0	0.2	13.6
			12.4	5.5	12.2	15.9
			14.5	11.1	11.1	14.5
			14.1	8.0	14.1	11.1
			16.2	0.2	16.2	16.2

(%)

# 仕事探しの重視点：絶対になくてはならないこと

- ◆ 全体で見ると、「自宅から近いこと」「学業への理解がある」「シフトの融通がきく」「未経験でもできる仕事である」「給与が高い」などが特に高い。
- ◆ アルバイト非就業・計は現アルバイト就業中・計に比べ、多くの重視点でスコアがやや高めになっており、特に「短期で働ける」で差が顕著。

## 【仕事探しの重視点（絶対になくてはならないこと）（複数回答）】

※ベース：アルバイト就業者+アルバイト意向者

※各カテゴリごとに「20年調査 全体」で降順ソート

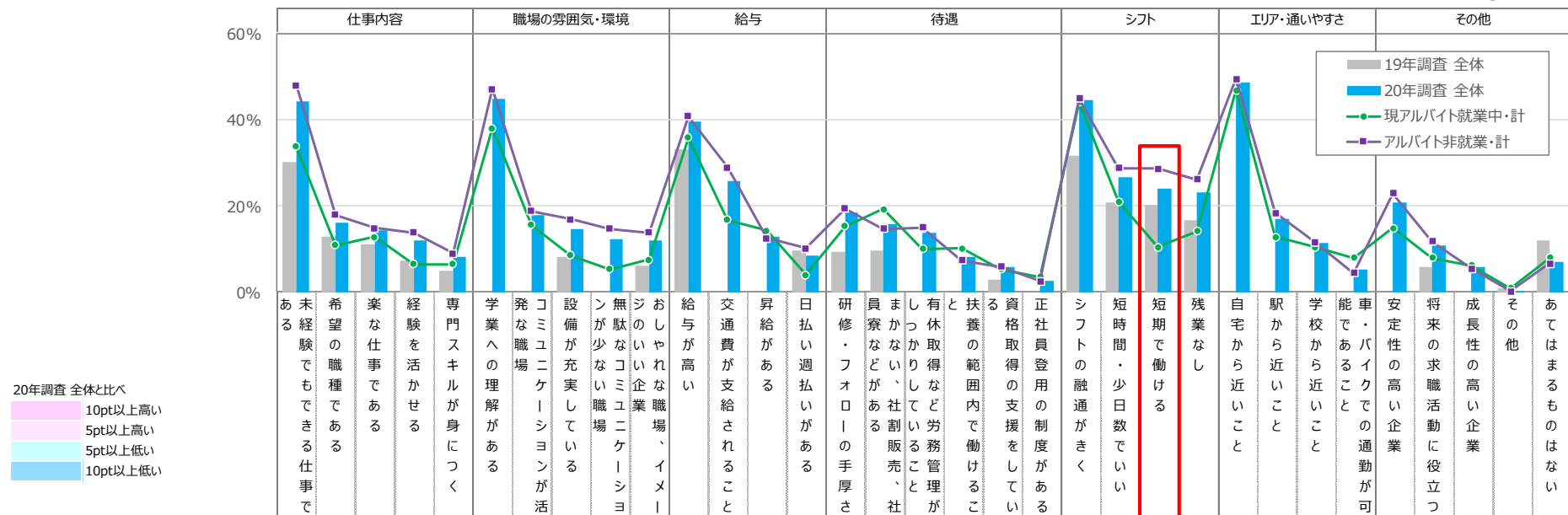

20年調査 全体と比べ  
 10pt以上高い  
 5pt以上高い  
 5pt以上低い  
 10pt以上低い

n=		重視点																																							
		ある	未経験でもできる仕事で	希望の職種である	楽な仕事である	経験を活かせる	専門スキルが身につく	学業への理解がある	発な職場	コミュニケーションが活	設備が充実している	ンが少ない職場	無駄なコミュニケーション	ジのいい企業	おしゃやれな職場、イメー	給与が高い	交通費が支給されること	昇給がある	日払い週払いがある	研修・フォロワーの手厚さ	員察などがある	まっかりしてのこと	有休取得など労務管理が	と	扶養の範囲内で働けるこ	資格取得の支援をしてい	正社員登用の制度がある	シフトの融通がきく	短時間・少日数でいい	短期で働ける	残業なし	自宅から近いこと	駅から近いこと	学校から近いこと	能であること	車・バイクでの通勤が可	安定性の高い企業	将来の求職活動に役立つ	成長性の高い企業	その他	あてはまるものはない
19年調査 全体	1,708	30.3	13.0	11.1	7.3	4.9	*	*	8.1	*	6.0	33.1	*	*	9.5	9.3	9.5	*	*	2.9	*	31.7	20.7	20.1	16.8	*	*	*	*	*	*	5.8	*	0.8	11.9						
20年調査 全体	1,300	44.4	16.1	14.3	11.9	8.3	44.8	18.0	14.7	12.3	12.1	39.6	25.8	13.0	8.6	18.3	15.9	13.7	8.1	5.7	2.7	44.7	26.7	23.9	23.1	48.8	16.9	11.3	5.3	20.8	10.7	5.7	0.3	7.0							
現就業中	338	33.8	10.9	12.8	6.5	6.5	38.1	15.6	8.5	5.3	7.5	35.9	16.8	14.3	4.0	15.3	19.2	10.0	10.2	5.3	3.5	44.0	21.0	10.4	14.1	46.8	12.8	10.4	7.9	14.8	7.9	6.2	0.9	8.0							
現アルバイト就業中×高校1年生	69	43.5	14.7	16.7	6.9	9.2	48.0	12.6	12.8	4.9	8.9	42.4	9.9	21.3	11.4	20.5	21.0	4.4	8.8	10.0	5.5	41.6	25.7	14.4	18.9	52.8	11.4	14.5	9.1	15.5	12.9	4.6	3.6	8.9							
現アルバイト就業中×高校2年生	129	34.4	9.9	13.4	4.0	7.1	39.7	19.9	6.0	5.4	7.9	34.7	15.9	12.6	2.5	16.1	18.3	9.7	10.2	4.6	3.2	44.1	24.9	10.0	13.4	44.2	12.2	12.1	9.9	17.5	7.4	6.2	0.3	6.6							
現アルバイト就業中×高校3年生	139	28.4	9.8	10.2	8.7	4.5	31.8	13.2	8.7	5.4	6.5	33.8	21.1	12.5	1.7	12.1	19.1	13.1	11.0	3.6	2.7	45.2	14.9	8.8	12.4	46.4	14.0	6.9	5.5	12.0	5.8	6.9	-	8.9							
現アルバイト就業中【男性】	126	28.0	9.9	14.7	5.8	6.8	31.1	12.4	11.0	4.5	3.3	32.1	13.4	15.9	2.2	16.4	23.8	9.8	12.1	6.1	5.0	35.3	21.3	11.5	14.5	43.4	9.0	10.2	8.3	13.0	8.7	7.9	-	8.9							
現アルバイト就業中【女性】	212	37.2	11.4	11.6	7.0	6.3	42.3	17.6	7.0	5.8	10.0	38.2	18.8	13.4	5.0	14.7	16.4	10.1	9.1	4.8	2.6	49.2	20.7	9.8	13.9	48.9	15.0	10.5	7.7	15.9	7.3	5.1	1.4	7.5							
現非就業	962	48.1	18.0	14.9	13.8	9.0	47.2	18.8	16.9	14.7	13.8	40.9	28.9	12.5	10.2	19.4	14.7	15.0	7.4	5.9	2.5	45.0	28.8	28.6	26.2	49.5	18.3	11.6	4.4	22.9	11.7	5.5	0.1	6.6							
アルバイト経験あり	250	39.9	13.1	14.6	7.6	3.9	38.4	8.0	7.1	12.9	8.6	35.2	24.1	6.2	8.4	13.2	11.0	8.4	7.6	2.9	1.2	44.2	26.2	23.3	12.8	43.7	14.6	7.9	6.5	13.4	7.9	3.7	0.2	5.9							
アルバイト経験なし	712	51.0	19.7	15.0	16.0	10.8	50.3	22.6	20.4	15.3	15.6	42.9	30.6	14.7	10.8	21.5	16.1	17.3	7.3	6.9	2.9	45.2	29.7	30.4	30.9	51.5	19.6	12.8	3.7	26.3	13.0	6.2	0.1	6.8							

※20年調査の「短期で働ける」に、19年調査の「短期でアルバイトができる」を参考値として代入

\*非聴取選択肢 (%)

# 仕事探しの重視点：あったら良いが、必須ではないこと

- ◆ 全体で見ると、「楽な仕事である」「まかない、社割販売、社員寮などがある」「給与が高い」「交通費が支給されること」「残業なし」などが特に高い。
- ◆ アルバイト非就業・計は現アルバイト就業中・計に比べ、多くの重視点でスコアがやや高めている。
- ◆ 現アルバイト就業中の高校1年生で、「おしゃれな職場・イメージのいい企業」「コミュニケーションが活発な職場」がやや高め。

## 【仕事探しの重視点（あったら良いが、必須ではないこと）（複数回答）】

※ベース：アルバイト就業者+アルバイト意向者

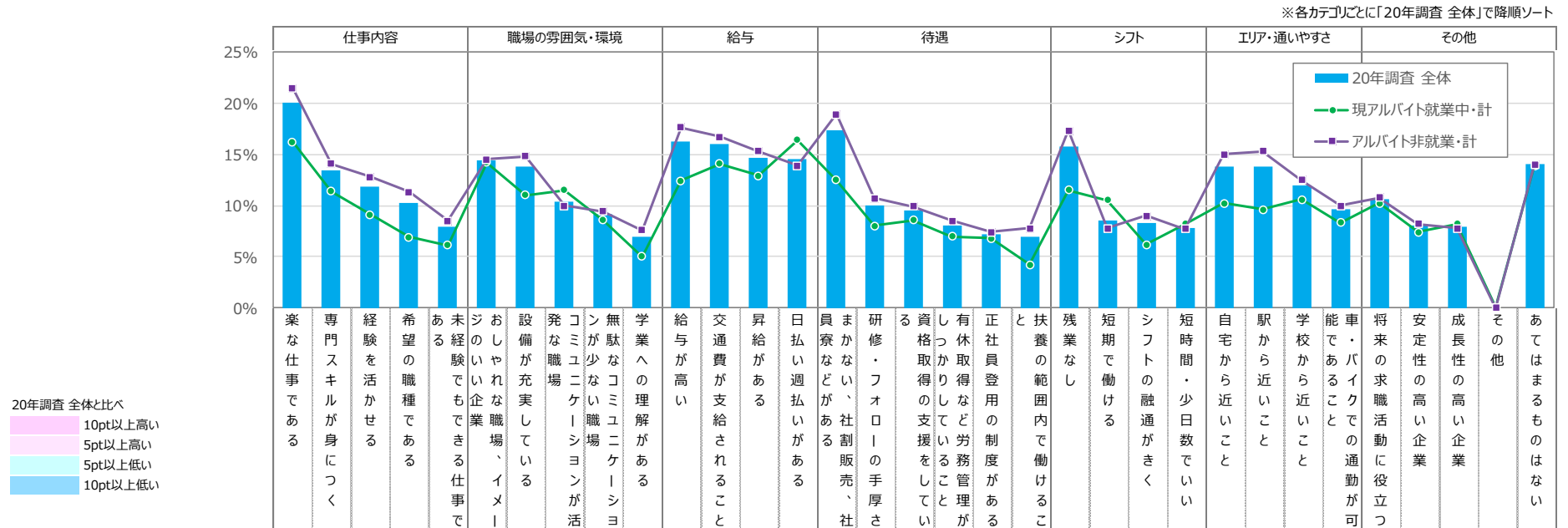

		n=	20.1	13.4	11.9	10.2	7.9	14.4	13.8	10.4	9.2	6.9	16.3	16.0	14.7	14.5	17.3	10.0	9.5	8.1	7.2	6.9	15.8	8.5	8.3	7.8	13.8	13.8	12.0	9.6	10.6	8.0	7.9	-	14.0
現就業者	20年調査 全体	1,300	20.1	13.4	11.9	10.2	7.9	14.4	13.8	10.4	9.2	6.9	16.3	16.0	14.7	14.5	17.3	10.0	9.5	8.1	7.2	6.9	15.8	8.5	8.3	7.8	13.8	13.8	12.0	9.6	10.6	8.0	7.9	-	14.0
	現アルバイト就業中・計	338	16.2	11.4	9.1	6.9	6.1	14.2	11.0	11.5	8.6	5.0	12.4	14.1	12.9	16.4	12.5	8.0	8.6	7.0	6.8	4.2	11.5	10.5	6.2	8.2	10.2	9.6	10.6	8.3	10.2	7.4	8.2	0.1	13.9
	現アルバイト就業中×高校1年生	69	19.7	12.3	15.0	9.6	7.4	22.3	7.5	19.0	12.1	5.2	13.8	15.1	15.2	16.7	12.4	8.7	11.5	9.8	9.3	4.9	5.4	8.6	5.9	9.2	7.7	8.2	7.7	13.4	9.7	9.8	9.8	-	14.3
	現アルバイト就業中×高校2年生	129	15.6	10.6	6.4	4.4	5.2	12.0	13.1	9.5	7.4	6.0	14.8	14.9	12.0	16.6	10.6	4.5	8.3	6.3	5.5	3.1	10.6	8.1	4.3	7.1	12.7	10.5	11.6	5.4	10.1	6.5	7.2	0.4	10.8
	現アルバイト就業中×高校3年生	139	14.9	11.6	8.8	7.9	6.2	12.1	10.8	9.6	8.0	3.9	9.4	12.9	12.6	16.1	14.3	10.7	7.4	6.2	6.8	4.8	15.4	13.7	8.0	8.6	9.2	9.5	11.1	8.5	10.6	7.1	8.3	-	16.6
	現アルバイト就業中【男性】	126	9.5	12.6	9.2	7.3	5.7	12.2	10.6	13.5	11.2	4.5	6.1	13.2	11.2	18.9	9.8	10.0	11.2	9.0	7.2	5.4	8.1	11.5	6.5	7.8	8.5	9.0	8.9	10.7	12.5	6.4	8.4	-	16.4
現アルバイト就業中【女性】	212	20.1	10.7	9.1	6.7	6.3	15.3	11.3	10.3	7.1	5.3	16.1	14.7	13.9	14.9	14.1	6.8	7.0	5.8	6.5	3.5	13.5	9.9	5.9	8.4	11.2	10.0	11.6	6.9	8.9	8.0	8.1	0.2	12.4	
現非就業	アルバイト非就業・計	962	21.5	14.1	12.8	11.3	8.5	14.5	14.8	10.0	9.4	7.6	17.6	16.7	15.3	13.9	18.9	10.7	9.9	8.5	7.4	7.8	17.3	7.8	9.0	7.7	15.0	15.3	12.5	10.0	10.8	8.2	7.8	-	14.0
	アルバイト経験あり	250	22.5	11.1	11.9	7.8	9.1	12.0	11.3	12.4	10.3	7.3	19.2	16.9	14.5	14.4	15.3	10.1	5.9	5.6	4.1	3.4	21.7	6.4	9.8	4.7	16.1	12.0	10.8	5.3	9.6	7.6	6.0	-	13.3
	アルバイト経験なし	712	21.2	15.2	13.2	12.6	8.3	15.3	16.0	9.2	9.1	7.7	17.1	16.6	15.6	13.7	20.2	10.9	11.3	9.5	8.5	9.4	15.7	8.3	8.7	8.7	14.7	16.4	13.1	11.7	11.2	8.4	8.4	-	14.2

\*非聴取選択肢 (%)

# アルバイト探し：就職活動を意識してアルバイト先を決めた

- ◆ 現アルバイト就業中・計で見ると、『就職活動を意識してアルバイト先を決めた』人は4人に1人。
- ◆ 現就業中の男性で『就職活動を意識してアルバイト先を決めた』が3割とやや高め。

【アルバイト探し・取組時の就活への意識（就職活動を意識してアルバイト先を決めた）（単一回答）】

※ベース：アルバイト就業者

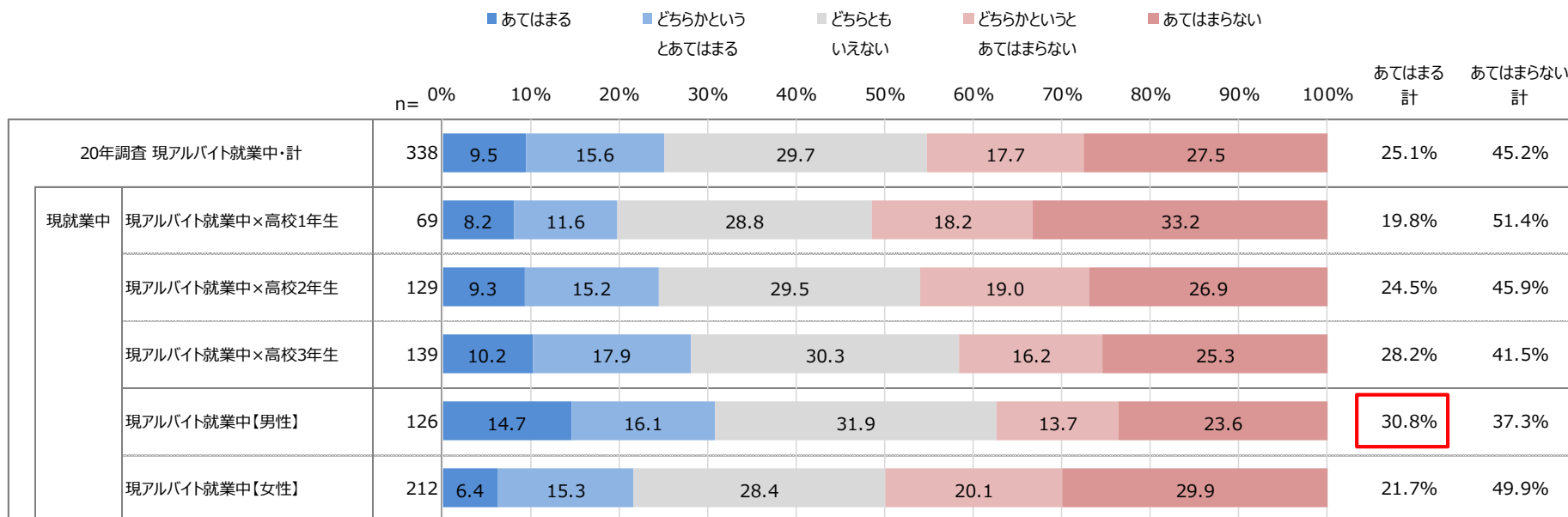

# アルバイト取組時：就職活動を意識してアルバイトをしている

- ◆ 現アルバイト就業中・計で見ると、『就職活動を意識してアルバイトをしている』人は4人に1人。
- ◆ 現就業中の高校3年生と男性で『就職活動を意識してアルバイトをしている』が3割とやや高め。

【アルバイト探し・取組時の就活への意識（就職活動を意識してアルバイトをしている）（単一回答）】

※ベース：アルバイト就業者

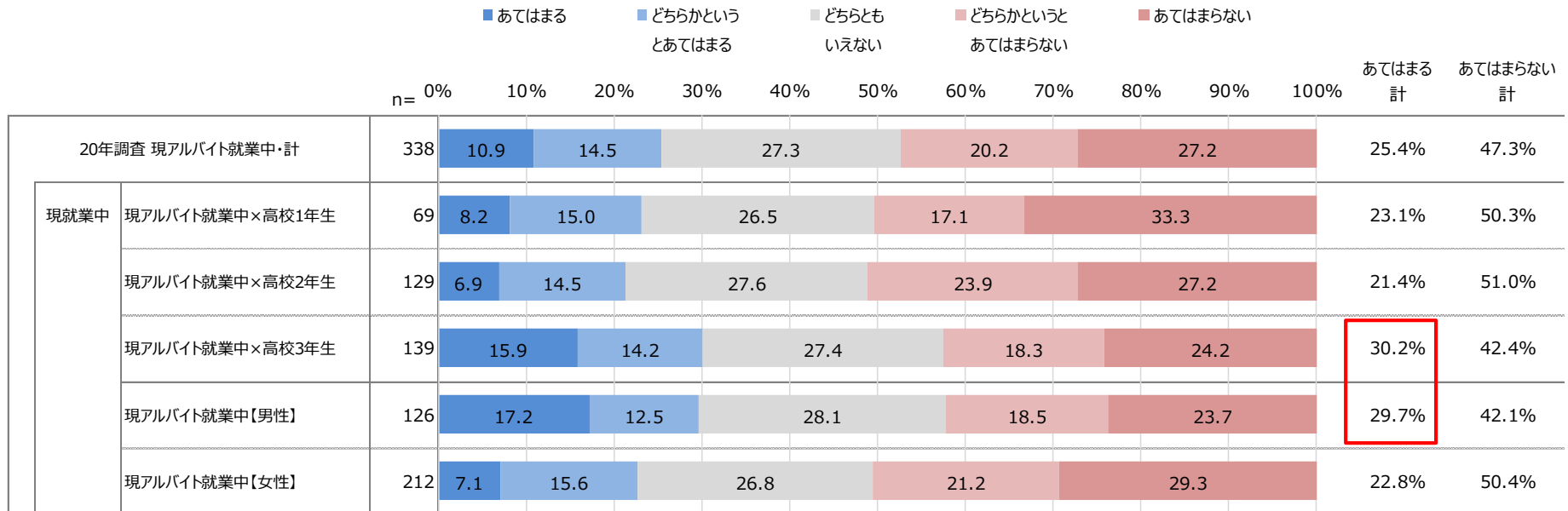



# アルバイト探し／取組時：意識していること

- ◆ 現アルバイト就業中・計でみると、『アルバイト選びの際に意識したこと』と『現在アルバイトをする上で意識していること』のいずれも、「正しい言葉遣いができるようになる」「アルバイトを通じて関わる人の数を増やす」「数多くのスキルを身に着ける」「アルバイトを通じて、相手のニーズを把握し行動できるようになる」が特に高い。
- ◆ 現就業中の男性で、『アルバイト選びの際に意識したこと』の「数多くのスキルを身に着ける」「専門的なスキルを深める又は身に着ける」がやや高め。

## 【アルバイト選びの際に意識したこと／現在アルバイトをする上で意識していること（複数回答）】

※ベース：アルバイト探しの際、就活への意識あり／アルバイト取組時に就活への意識あり

※「20年調査 現アルバイト就業中・計：アルバイト選びの際に意識したこと」で降順ソート

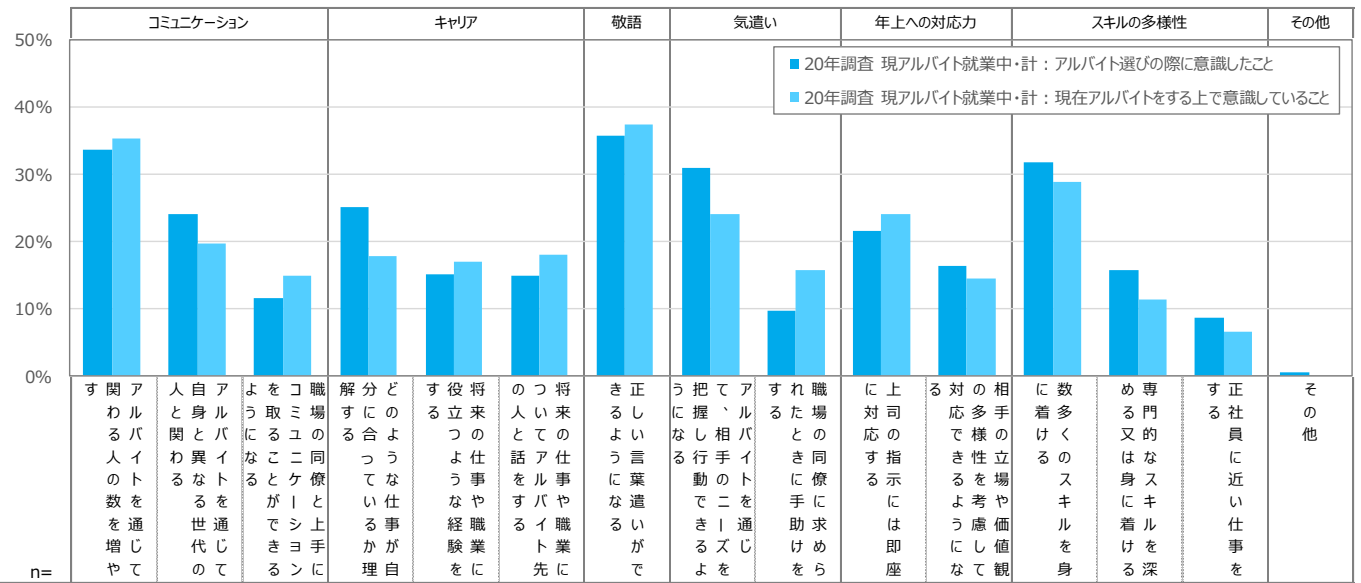

20年調査 アルバイト就業中・計と比べ  
 10pt以上高い  
 5pt以上高い  
 5pt以上低い  
 10pt以上低い

※n=30未満の場合、グレーアウト

意識していること	20年調査 現アルバイト就業中・計		n=															
	件数	割合	コミュニケーション	キャリア	敬語	気遣い	年上への対応力	スキルの多様性	その他	コミュニケーション	キャリア	敬語	気遣い	年上への対応力	スキルの多様性	その他		
実際にアルバイトに意識して選んだ	20年調査 現アルバイト就業中・計	85	33.6	24.0	11.5	25.1	15.0	14.8	35.8	31.0	9.7	21.5	16.3	31.8	15.8	8.6	0.5	
	現就業中																	
	現アルバイト就業中×高校1年生	14	31.4	22.1	11.1	27.7	21.9	22.1	37.2	51.9	5.4	11.1	38.6	34.8	21.9	11.1	-	-
	現アルバイト就業中×高校2年生	32	36.1	20.7	10.4	17.8	8.9	14.1	34.1	33.8	13.9	20.6	10.3	25.1	10.4	3.5	-	-
	現アルバイト就業中×高校3年生	39	32.4	27.4	12.6	30.1	17.5	12.9	36.7	21.5	7.7	25.9	13.3	36.3	18.1	11.8	1.0	-
現在アルバイトで意識	現アルバイト就業中【男性】	39	36.9	21.5	7.8	22.4	14.7	15.3	29.8	29.6	7.9	24.8	15.8	39.6	22.3	8.6	-	-
	現アルバイト就業中【女性】	46	30.9	26.1	14.6	27.4	15.2	14.5	40.8	32.2	11.2	18.7	16.7	25.3	10.3	8.5	0.8	-
	20年調査 現アルバイト就業中・計	86	35.2	19.7	14.8	17.7	16.9	17.9	37.3	24.0	15.6	24.1	14.4	28.8	11.3	6.5	-	-
	現就業中																	
	現アルバイト就業中×高校1年生	16	40.6	36.6	10.8	25.9	22.4	41.2	36.8	25.0	28.6	33.1	18.8	47.4	22.4	9.5	-	-
現アルバイト就業中×高校2年生	28	34.4	14.1	14.3	8.7	4.9	8.4	29.5	25.9	6.7	23.4	9.2	20.9	5.1	-	-	-	
現アルバイト就業中×高校3年生	42	33.7	16.9	16.7	20.5	22.7	15.2	42.7	22.4	16.4	21.2	16.2	27.0	11.2	9.6	-	-	
現アルバイト就業中【男性】	37	32.2	19.9	10.0	20.5	14.5	19.6	31.8	22.1	13.6	22.5	12.5	31.2	8.9	4.8	-	-	
現アルバイト就業中【女性】	48	37.6	19.5	18.5	15.5	18.7	16.6	41.5	25.5	17.1	25.5	15.9	27.0	13.2	7.8	-	-	

n=30未満はグレーアウト

# アルバイトを始める際の不安要素（あてはまるもの）

- ◆ 全体で見ると、「学業と両立できるか」「職場の人間関係」「急な休みに対応してくれるか」「やめにくいのか」「仕事を覚えられるか」「シフトの融通がきくか」などが上位にあがる。
- ◆ アルバイト非就業・計は現アルバイト就業中・計に比べ、多くの要素でスコアがやや高めている。

## 【不安要素（あてはまるもの）（複数回答）】 ※ベース：アルバイト就業者+アルバイト意向者

※各カテゴリごとに「20年調査 全体」で降順ソート

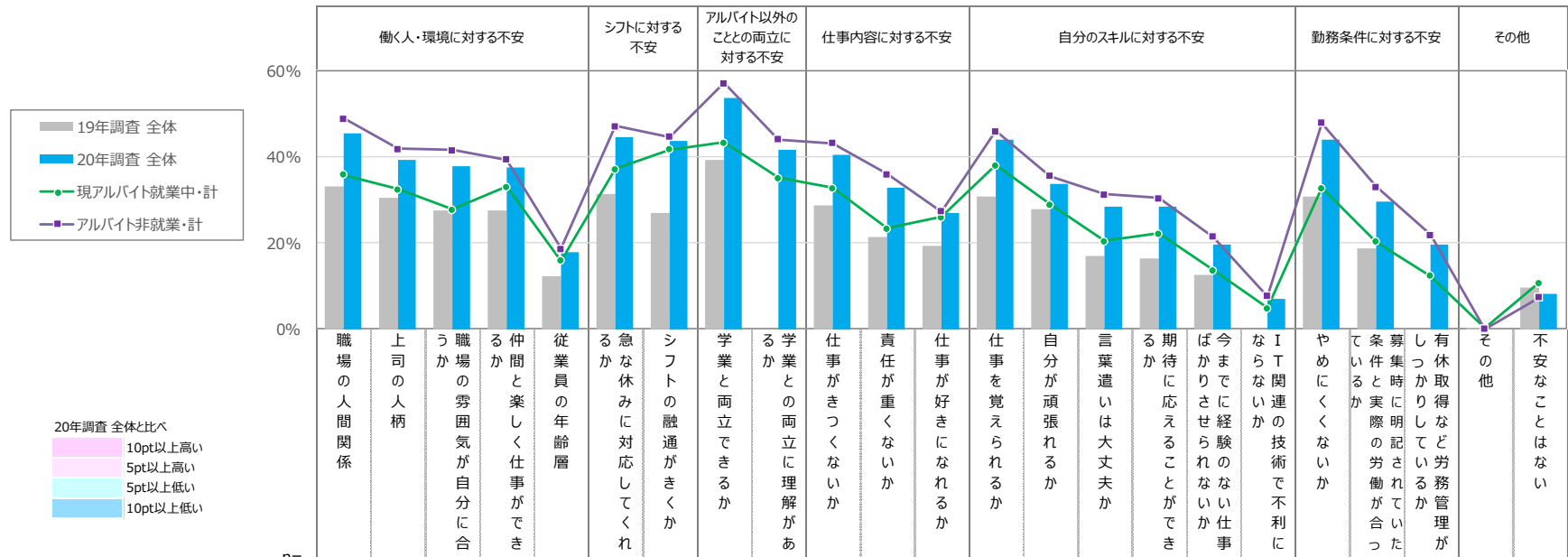

n=		19年調査 全体	20年調査 全体	現アルバイト就業中・計	アルバイト非就業・計	現アルバイト就業中×高校1年生	現アルバイト就業中×高校2年生	現アルバイト就業中×高校3年生	現アルバイト就業中【男性】	現アルバイト就業中【女性】	アルバイト非就業・計	アルバイト経験あり	アルバイト経験なし												
19年調査 全体	1,708	33.2	30.4	27.4	27.4	12.2	31.3	27.0	39.3	*	28.6	21.4	19.4	30.9	27.7	16.9	16.3	12.7	*	30.7	18.7	*	0.2	9.7	
20年調査 全体	1,300	45.5	39.4	37.9	37.6	18.0	44.5	43.8	53.6	41.7	40.4	32.7	27.0	43.9	33.8	28.5	28.3	19.5	6.9	44.0	29.7	19.5	-	8.3	
現就業中	現アルバイト就業中・計	338	35.9	32.5	27.8	33.0	15.9	37.1	41.7	43.4	35.1	32.7	23.4	26.0	38.1	28.9	20.4	22.2	13.7	4.8	32.8	20.3	12.4	0.1	10.8
	現アルバイト就業中×高校1年生	69	38.6	43.6	29.1	42.5	17.9	47.6	49.0	55.9	46.3	38.3	32.1	36.4	53.3	40.4	25.6	22.5	15.3	8.5	35.5	28.6	11.0	-	11.3
	現アルバイト就業中×高校2年生	129	36.2	33.4	24.4	31.8	17.2	35.6	39.3	43.8	35.1	32.4	27.0	25.5	33.9	28.3	21.2	26.9	15.0	5.8	35.6	19.4	12.6	0.3	7.7
	現アルバイト就業中×高校3年生	139	34.4	26.2	30.2	29.4	13.8	33.3	40.3	36.9	29.4	30.2	15.7	21.2	34.5	23.8	17.0	17.8	11.7	2.0	28.9	17.1	13.0	-	13.3
	現アルバイト就業中【男性】	126	26.5	30.8	22.9	28.7	13.6	33.3	37.8	33.2	27.2	26.1	21.1	25.4	28.4	25.1	16.9	16.4	11.8	6.2	29.6	14.3	14.9	-	15.6
	現アルバイト就業中【女性】	212	41.5	33.6	30.7	35.5	17.3	39.4	44.0	49.5	39.7	36.6	24.7	26.3	43.9	31.2	22.5	25.7	14.8	3.9	34.7	24.0	11.0	0.2	7.9
現非就業	アルバイト非就業・計	962	48.9	41.8	41.5	39.3	18.7	47.1	44.6	57.2	44.0	43.2	36.0	27.3	46.0	35.5	31.3	30.4	21.5	7.7	47.9	33.0	21.9	-	7.4
	アルバイト経験あり	250	44.3	35.8	39.0	36.3	18.7	41.1	46.7	54.5	39.1	47.5	33.2	33.9	51.0	35.8	30.5	30.5	19.1	3.7	44.9	27.4	13.3	-	6.5
	アルバイト経験なし	712	50.5	43.9	42.4	40.3	18.7	49.2	43.8	58.1	45.7	41.7	36.9	25.0	44.2	35.4	31.6	30.4	22.4	9.1	48.9	35.0	25.0	-	7.8

※20年調査の「シフトの融通がきくか」「募集時に明記されていた条件と実際の労働が合っているか」、  
19年調査の「シフトの融通」「募集時に明記されていた条件と実際の条件が合わないか」を参考値としてそれぞれ代入

- ◆ 全体で見ると、「アルバイト許可証を発行するために親の許可をもらった」「アルバイト先を決めるときに親の許可をもらった」が3割強で特に高く、「アルバイト先を決めるときに親の意見を参考にした」が2割強で続く。
- ◆ 「アルバイト許可証を発行するために親の許可をもらった」は、現アルバイト就業中・計がアルバイト非就業・計を上回る。

## 【親のアルバイト関与有無（複数回答）】

※ベース：アルバイト就業者+経験者

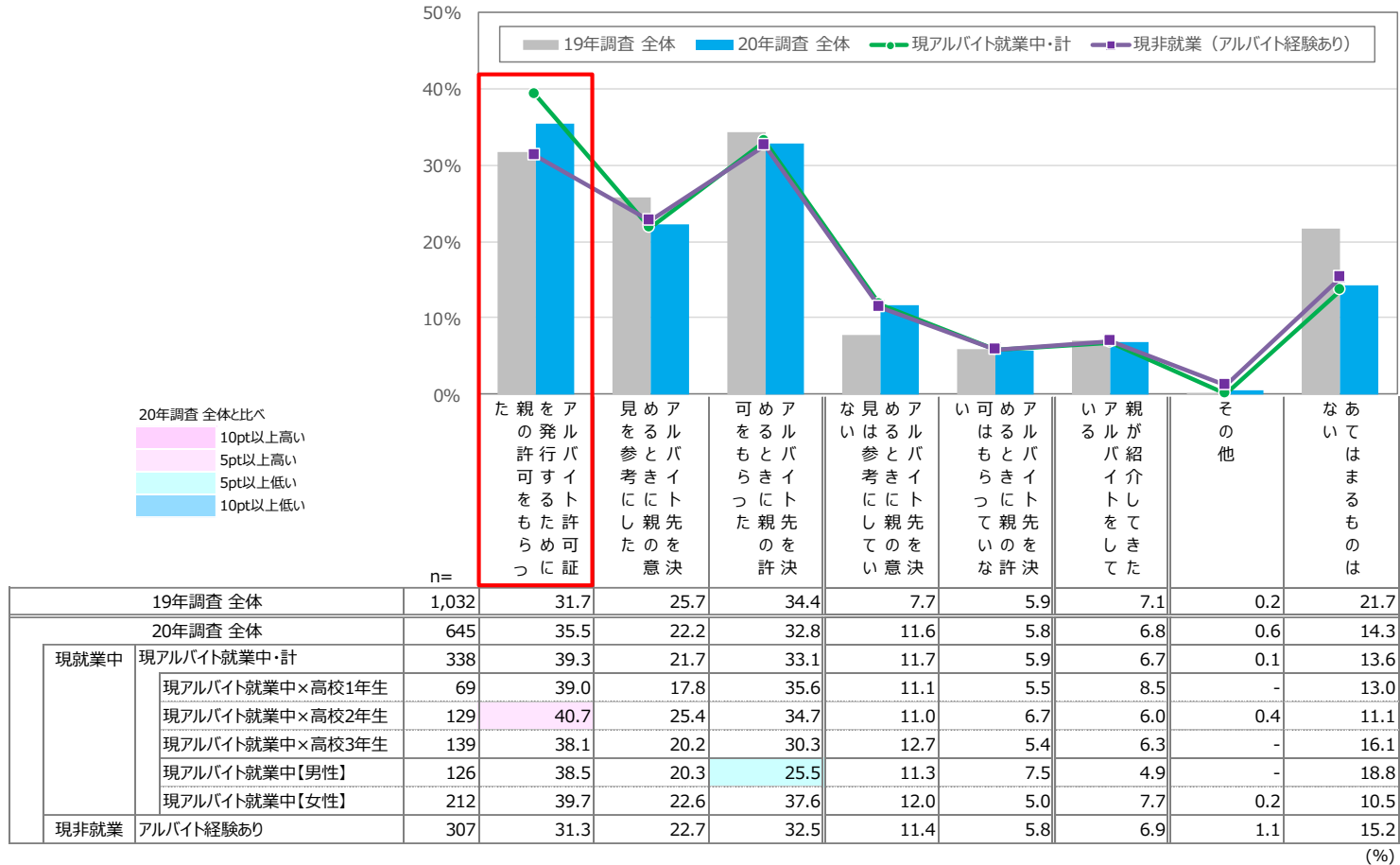

# 理想のアルバイト先：高校生の多い職場⇔少ない職場

- ◆ 全体で見ると、「【A】高校生の多い職場である」が5割、「【B】高校生の少ない職場である」が2割と、「【A】高校生の多い職場である」が大きく上回る。
- ◆ 現アルバイト就業中の女性で「【B】高校生の少ない職場である」が3割強とやや高め。

【理想のアルバイト先（【A】高校生の多い職場である【B】高校生の少ない職場である）（単一回答）】

※ベース：アルバイト就業者+アルバイト意向者

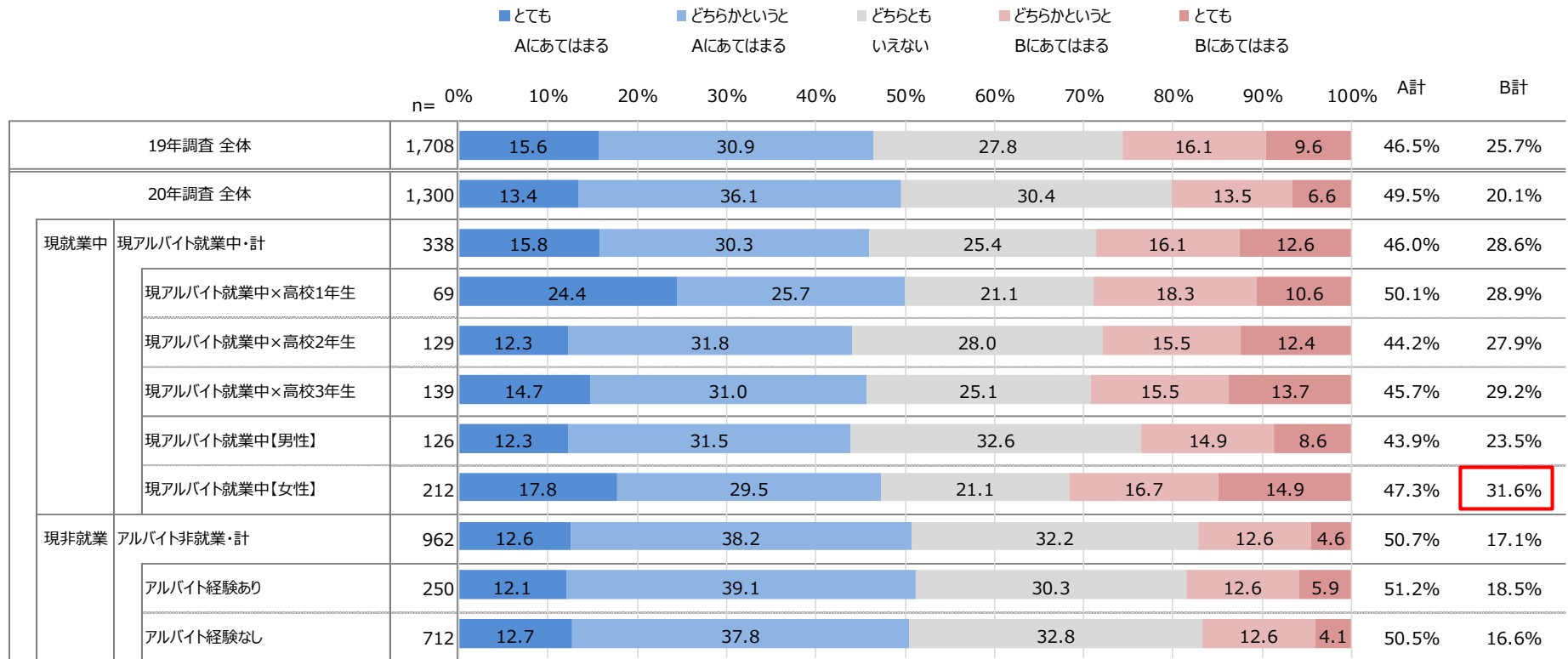

# 理想のアルバイト先：プライベートの付き合いが多い職場⇔少ない職場

- ◆ 全体で見ると、「【A】プライベートの付き合いが多い職場である」が3割であるのに対し、「【B】プライベートの付き合いが少ない職場である」が4割強と、やや上回る。
- ◆ 現アルバイト就業中の高校1年生で、「とてもBにあてはまる」が3割弱と高め。

【理想のアルバイト先（【A】プライベートの付き合いが多い職場である【B】プライベートの付き合いが少ない職場である）（単一回答）】

※ベース：アルバイト就業者+アルバイト意向者

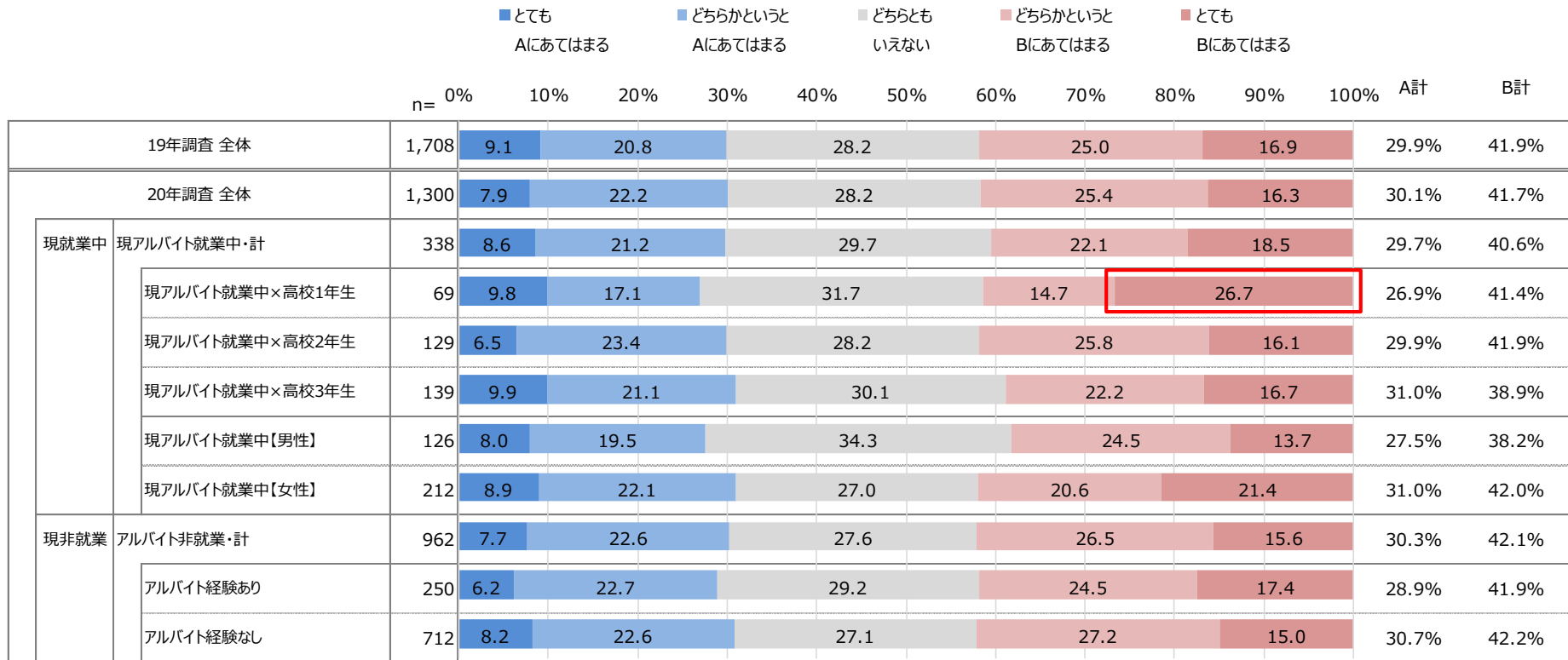

# 理想のアルバイト先：忙しい職場⇔暇な職場

- ◆ 全体で見ると、「【A】忙しい職場である」が3割台半ば、「【B】暇な職場である」が3割弱。
- ◆ 現アルバイト就業者・計では「【A】忙しい職場である」が「【B】暇な職場である」を大きく上回るのに対し、アルバイト非就業・計ではそれぞれが拮抗している点で傾向が異なる。

## 【理想のアルバイト先（【A】忙しい職場である【B】暇な職場である）（単一回答）】

※ベース：アルバイト就業者+アルバイト意向者

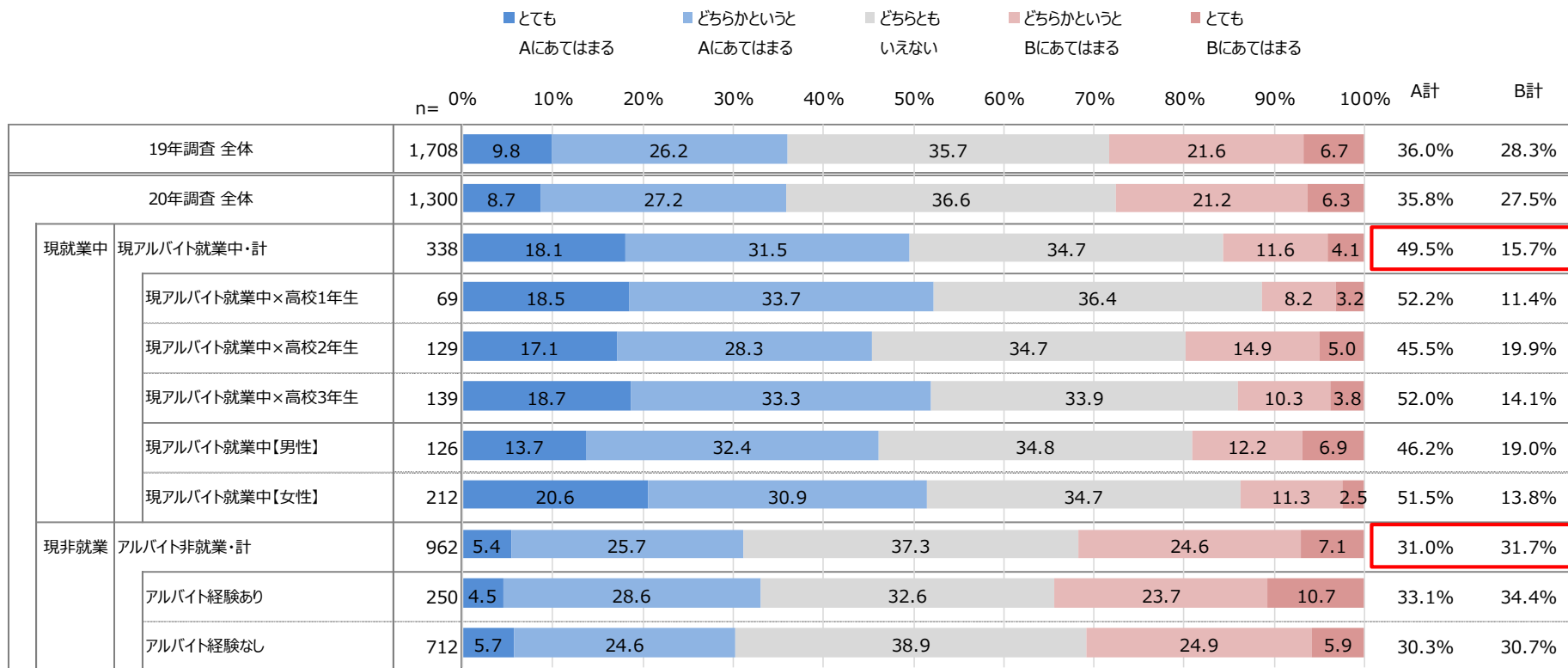

# 理想のアルバイト先：裁量権がある⇔業務範囲が決まっている

- ◆ 全体で見ると、「【A】裁量権がある」が2割弱、「【B】業務範囲が決まっている」が4割強と、「【B】業務範囲が決まっている」が上回る。
- ◆ 現非就業（アルバイト経験あり）で、「【B】業務範囲が決まっている」が5割強と特に高い。

## 【理想のアルバイト先（【A】裁量権がある【B】業務範囲が決まっている）（単一回答）】

※ベース：アルバイト就業者+アルバイト意向者

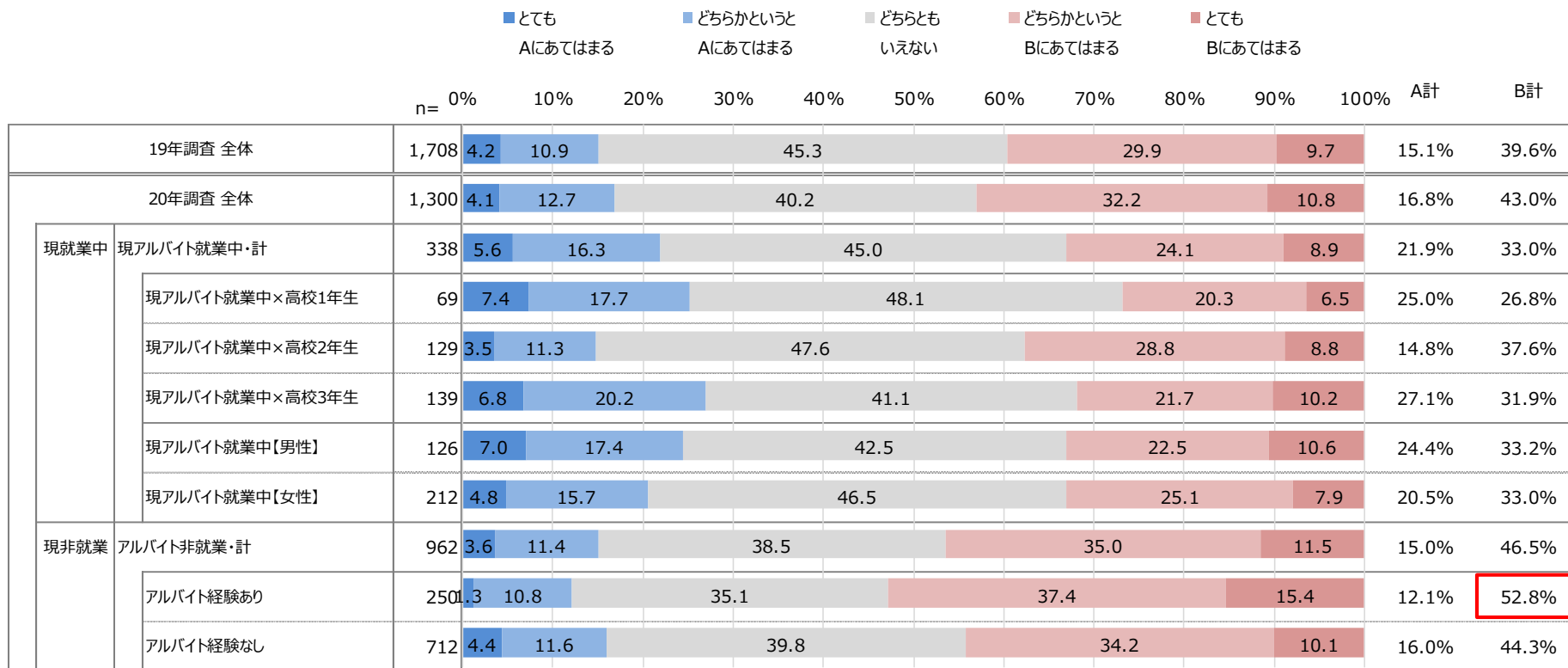

[データ編] 2 - 6

コロナ禍における今後



# コロナ禍における今後：アルバイトのオンライン面接の増減

- ◆ 全体で見ると、「アルバイトの面接をオンライン（スマホ、PC等）ですることが増える」は7割弱を占める。
- ◆ 現アルバイト就業中でみると、男性よりも女性のほうが「増える」が高い。

【コロナ禍における今後の増減（アルバイトの面接をオンライン（スマホ、PC等）でする）（単一回答）】

※ベース：有効回答のみ

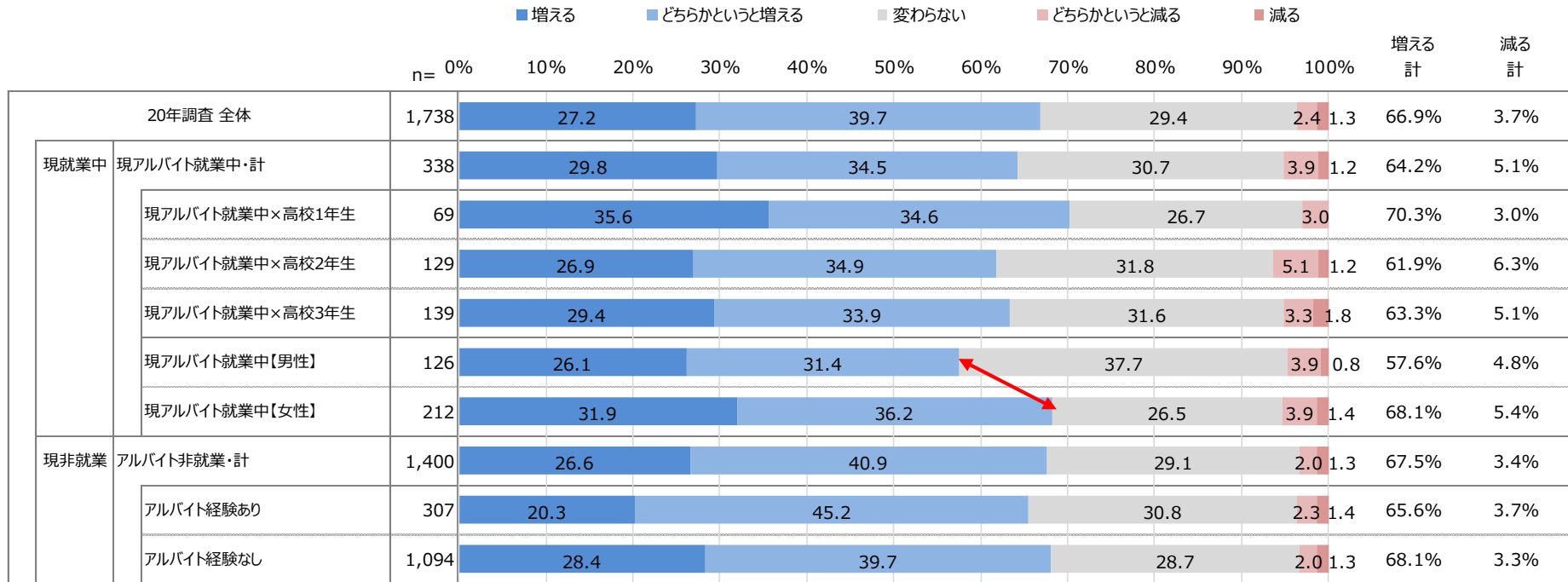

# オンライン面接のメリット・デメリット

- ◆ 全体でメリットをみると、「新型コロナウイルス対策になる」「人混みに行かなくても良い」「移動時間を節約できる」などが特に高い。
- ◆ 一方、デメリットとして「働く人や場所の雰囲気が分かりにくい」「直接会って話したい」「伝えたいことが上手く言えない」などが特に高い。
- ◆ メリット全般について、アルバイト非就業・計が現アルバイト就業中・計を上回る。
- ◆ 現アルバイト就業中の高校1年生で、デメリット全般にやや高め。

## 【オンライン面接に対する気持ち（複数回答）】

※ベース：有効回答のみ

※各カテゴリごとに「20年調査 全体」で降順ソート

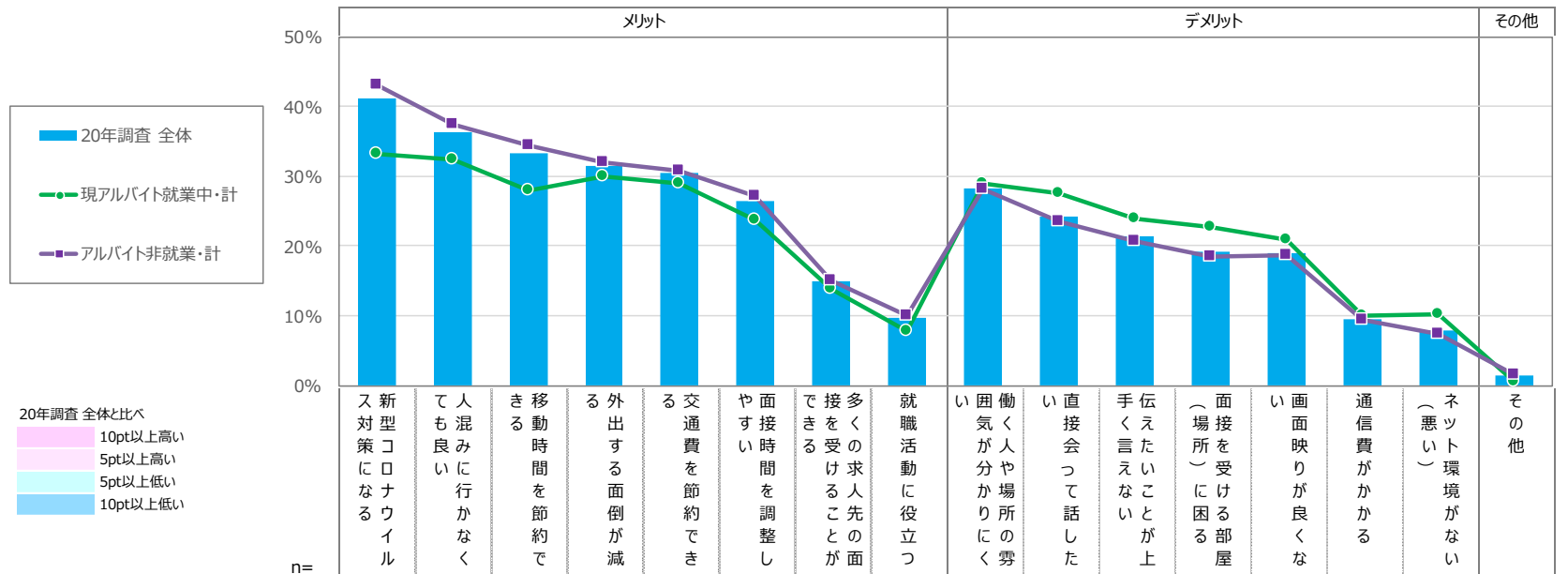

20年調査 全体		1,738	41.1	36.4	33.3	31.5	30.4	26.4	14.9	9.6	28.3	24.3	21.4	19.2	19.0	9.5	7.9	1.4
現就業中	現アルバイト就業中・計	338	33.2	32.3	28.0	30.0	28.9	23.7	13.9	7.8	29.0	27.6	23.9	22.8	20.8	9.9	10.2	0.5
	現アルバイト就業中×高校1年生	69	35.0	39.5	35.6	29.0	35.1	26.0	16.7	6.5	35.6	36.5	21.9	29.7	29.6	13.7	11.1	-
	現アルバイト就業中×高校2年生	129	32.8	31.4	24.6	30.5	21.9	24.0	13.6	8.4	28.9	23.6	26.8	20.9	21.7	8.7	8.1	0.3
	現アルバイト就業中×高校3年生	139	32.6	29.6	27.5	30.0	32.3	22.3	12.7	8.0	25.8	27.0	22.3	21.1	15.4	9.0	11.7	1.0
	現アルバイト就業中【男性】	126	29.2	36.9	26.5	30.6	27.2	23.5	10.9	13.0	25.8	24.8	21.6	21.5	14.7	9.9	6.4	-
	現アルバイト就業中【女性】	212	35.5	29.6	28.9	29.6	29.9	23.9	15.6	4.8	30.9	29.3	25.3	23.6	24.3	9.8	12.4	0.8
現非就業	アルバイト非就業・計	1,400	43.0	37.4	34.5	31.9	30.8	27.1	15.1	10.0	28.1	23.5	20.7	18.4	18.6	9.4	7.3	1.6
	アルバイト経験あり	307	40.4	34.9	32.9	34.3	30.9	26.9	13.3	10.8	28.1	25.6	20.0	18.3	17.1	8.5	11.0	0.5
	アルバイト経験なし	1,094	43.7	38.1	35.0	31.2	30.8	27.1	15.6	9.8	28.1	22.9	20.9	18.4	19.0	9.7	6.3	1.9

(%)

[データ編] 2-7

コロナによる働き方と意識の変化

# コロナによる働き方の変化

- ◆ 「自発的にシフトを減らすようになった」「スキルアップのための勉強をはじめた」「副業をはじめた」はそれぞれ2割前後と他の項目よりも高い傾向。
- ◆ 「感染防止のために仕事をかえた」「収入が減ったため仕事をかえた」など転職をした人は1割程度。

## 【コロナによる働き方の変化（単一回答）】

※ベース：アルバイト就業者

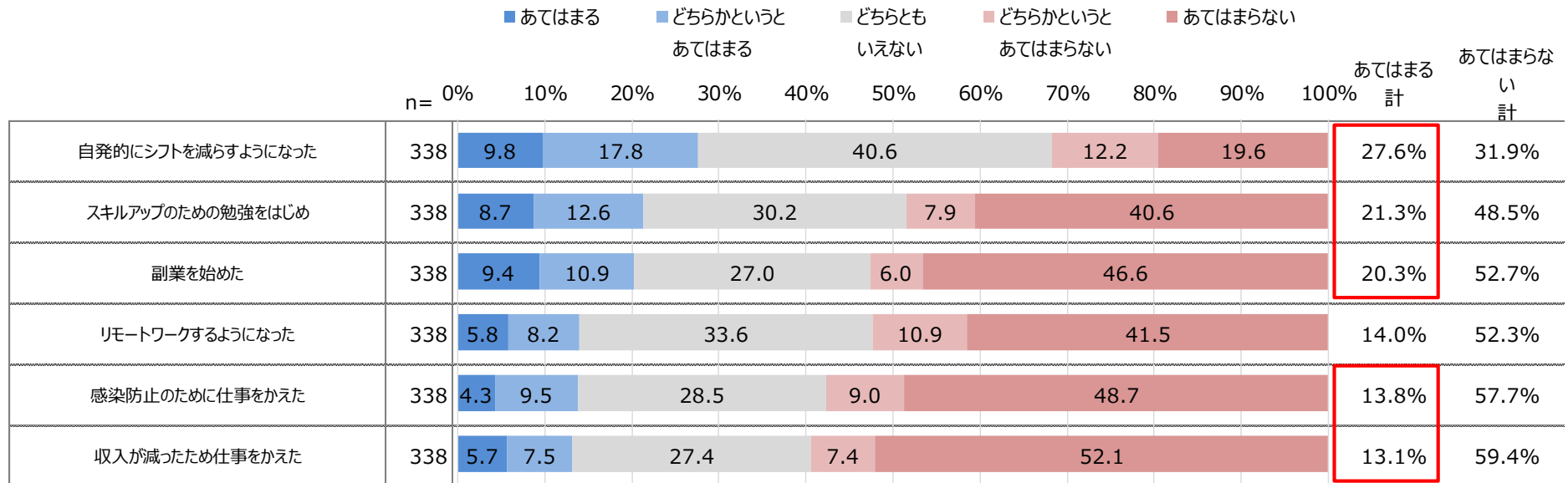

# コロナによる働き方の変化：自発的にシフトを減らすようになった

- ◆ 現アルバイト就業中・計で見ると、「自発的にシフトを減らすようになった」が「あてはまる」人は3割弱、「あてはまらない」人は3割強と拮抗。
- ◆ 現アルバイト就業中でみると、高学年ほど「自発的にシフトを減らすようになった」人の比率が高まる。
- ◆ また、「あてはまらない計」をみると、現アルバイト就業の女性が男性を大きく上回る。

【コロナによる働き方の変化（自発的にシフトを減らすようになった）（単一回答）】

※ベース：アルバイト就業者

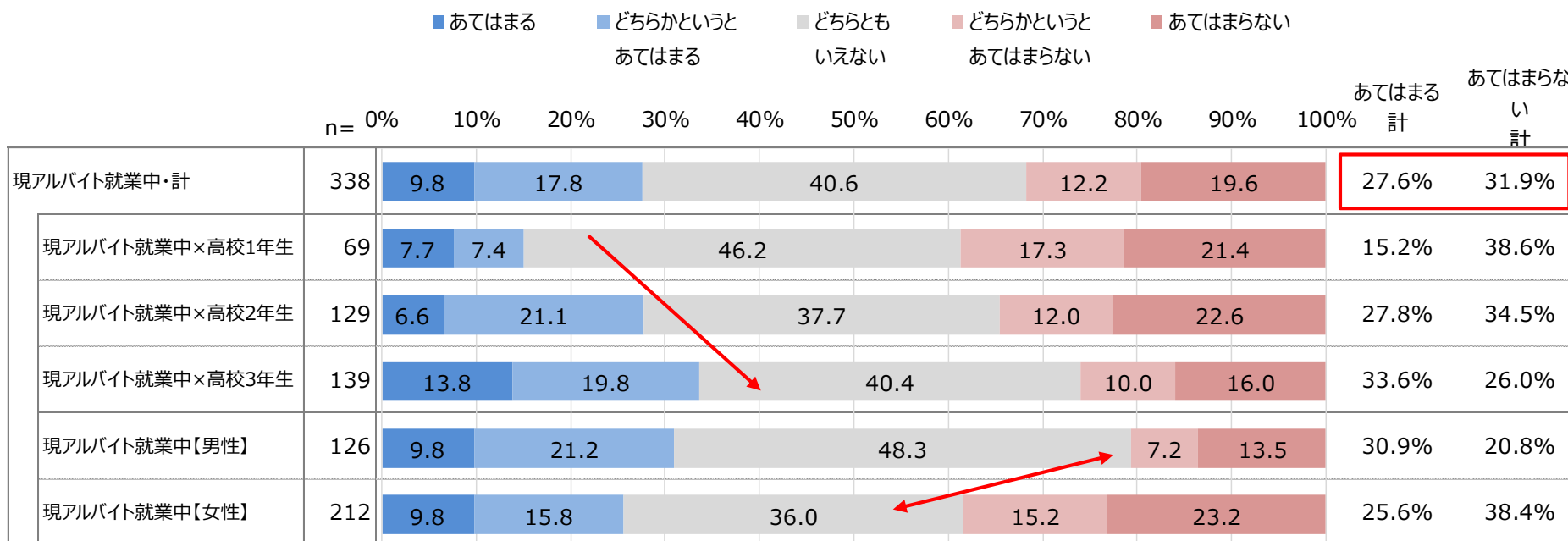

# コロナによる働き方の変化：リモートワークするようになった

- ◆ 現アルバイト就業中・計でみると、「リモートワークするようになった」が「あてはまる」人は1割台半ば、「あてはまらない」人は5割強。
- ◆ 現アルバイト就業中でみると、高学年ほど「リモートワークするようになった」人の比率がやや高まる。
- ◆ また、「あてはまらない」をみると、現アルバイト就業の女性が男性を大きく上回る。

【コロナによる働き方の変化（リモートワークするようになった）（単一回答）】

※ベース：アルバイト就業者

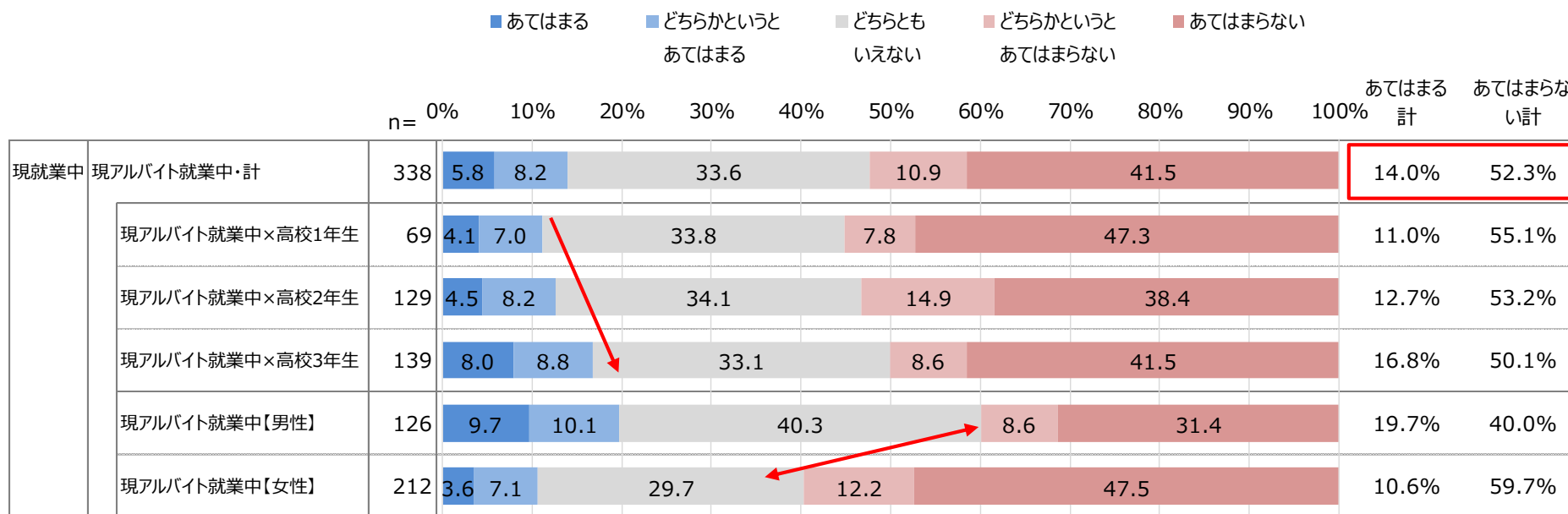

# コロナによる働き方の変化：感染防止のために、仕事をかえた

- ◆ 現アルバイト就業中・計で見ると、「感染防止のために、仕事をかえた」が「あてはまる」人は1割強、「あてはまらない」人は6割弱と、「あてはまらない」が「あてはまる」を大きく上回る。
- ◆ 「あてはまらない」をみると、現アルバイト就業の女性が男性を上回る。

【コロナによる働き方の変化（感染防止のために、仕事をかえた）（単一回答）】

※ベース：アルバイト就業者

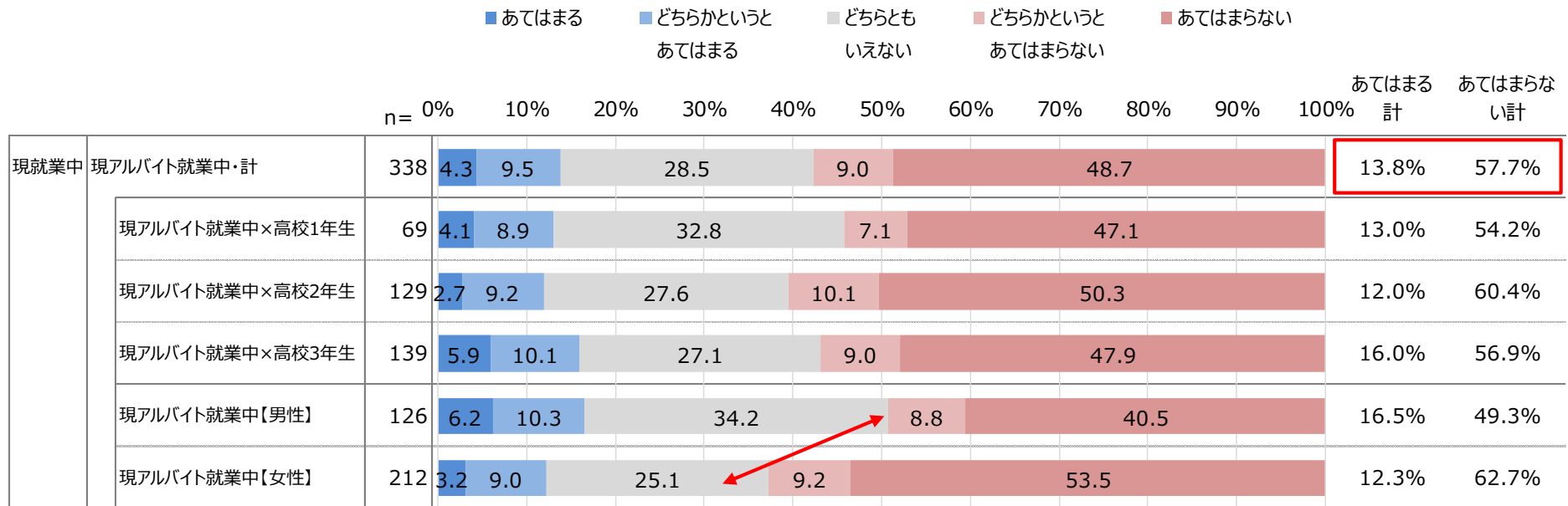

# コロナによる働き方の変化：収入が減ったため、仕事をかえた

- ◆ 現アルバイト就業中・計でみると、「収入が減ったため、仕事をかえた」が「あてはまる」人は1割強、「あてはまらない」人は6割と、「あてはまらない」が「あてはまる」を大きく上回る。
- ◆ 「あてはまらない」をみると、現アルバイト就業の女性が男性を大きく上回る。

【コロナによる働き方の変化（収入が減ったため、仕事をかえた）（単一回答）】

※ベース：アルバイト就業者

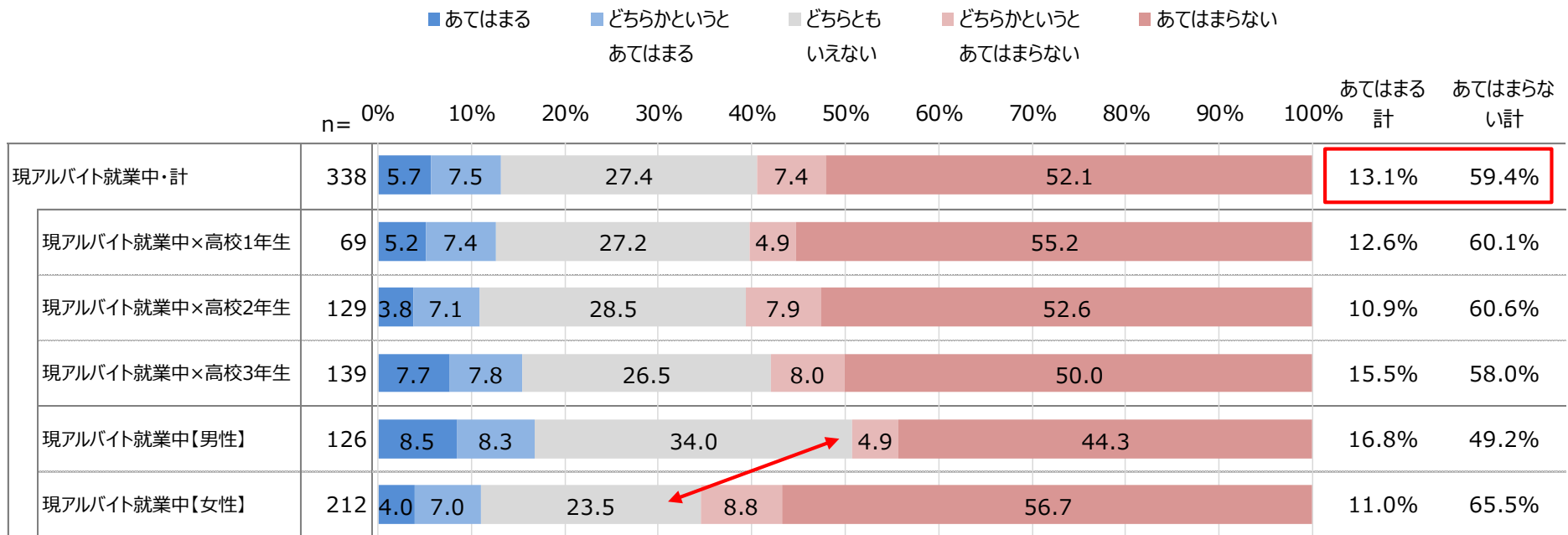



# コロナによる働き方の変化：副業を始めた

- ◆ 現アルバイト就業者・計でみると、「副業を始めた」が「あてはまる」人は2割、「あてはまらない」人は5割強と、「あてはまらない」が「あてはまる」を大きく上回る。
- ◆ 現就業者中の高校1年生で「あてはまる」がやや高め。

## 【コロナによる働き方の変化（副業を始めた）（単一回答）】

※ベース：アルバイト就業者

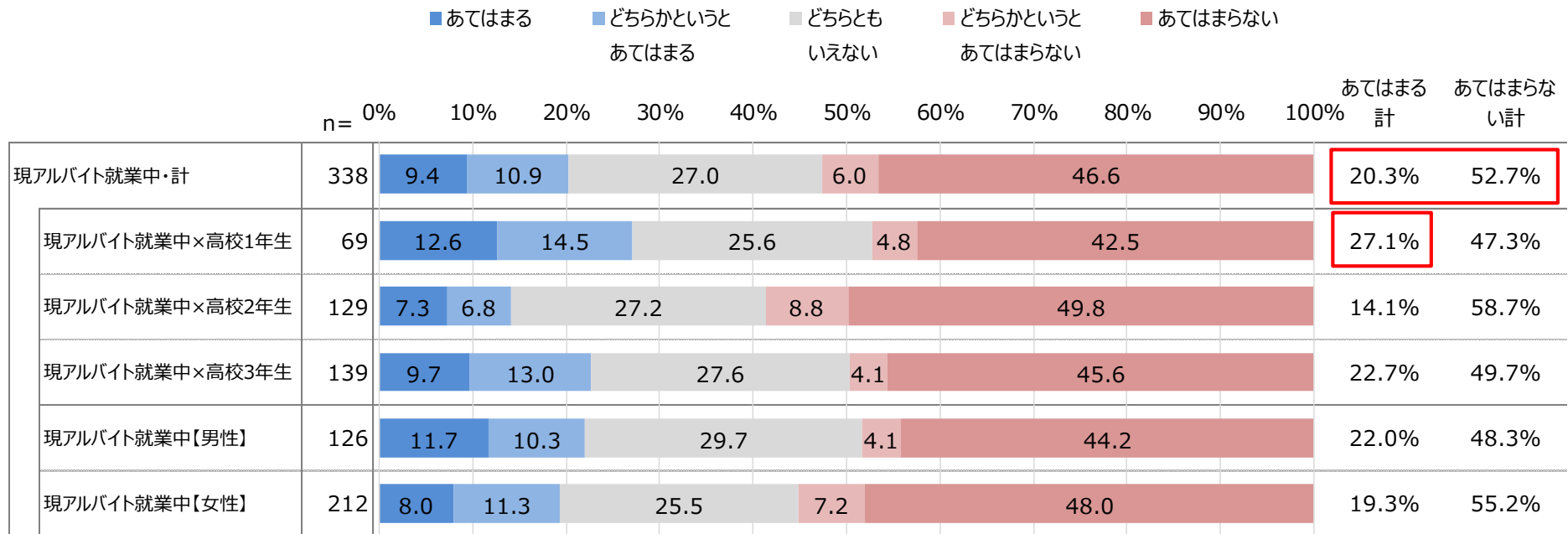

# コロナによる働き方の変化：スキルアップのための勉強をはじめた

- ◆ 現アルバイト就業中・計でみると、「スキルアップのための勉強をはじめた」が「あてはまる」人は2割、「あてはまらない」人は5割弱、「あてはまらない」が「あてはまる」を大きく上回る。
- ◆ 「あてはまらない」をみると、女性が男性を大きく上回る。

【コロナによる働き方の変化（スキルアップのための勉強をはじめた）（単一回答）】

※ベース：アルバイト就業者

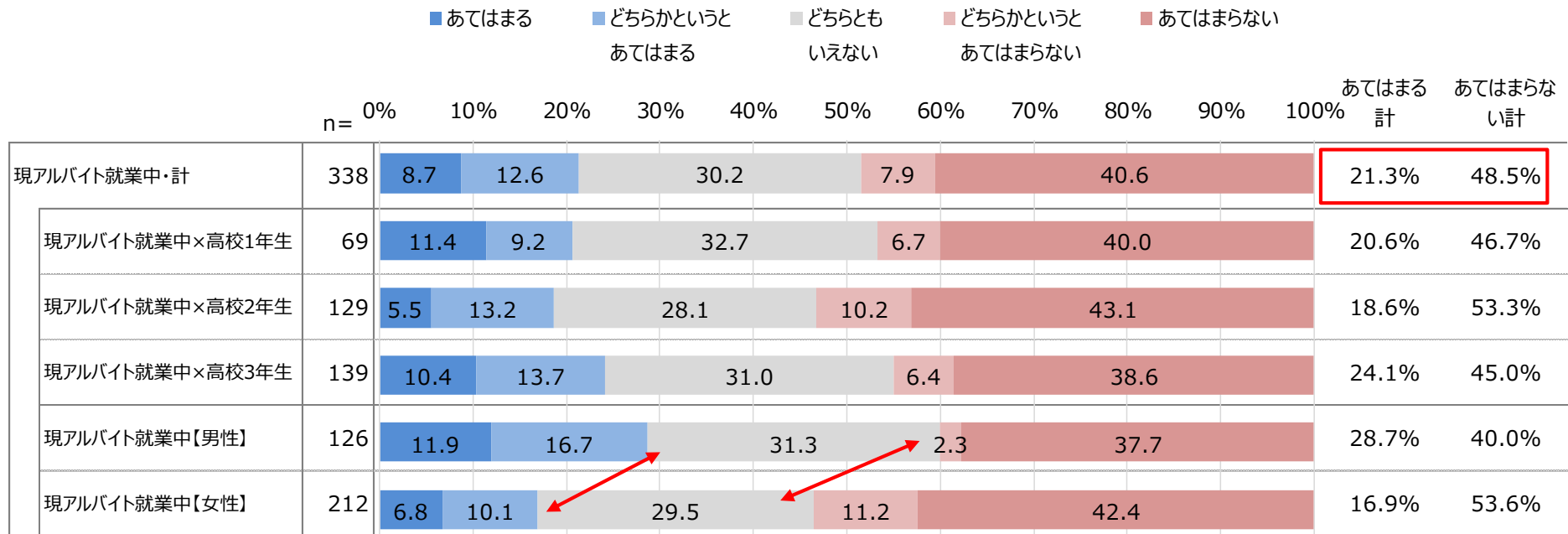

◆ 全体でみると、「学ぶことへの意識が高まった」が42.6%と最も高い。

## 【コロナ禍における意識の変化（単一回答）】

※ベース：アルバイト就業者

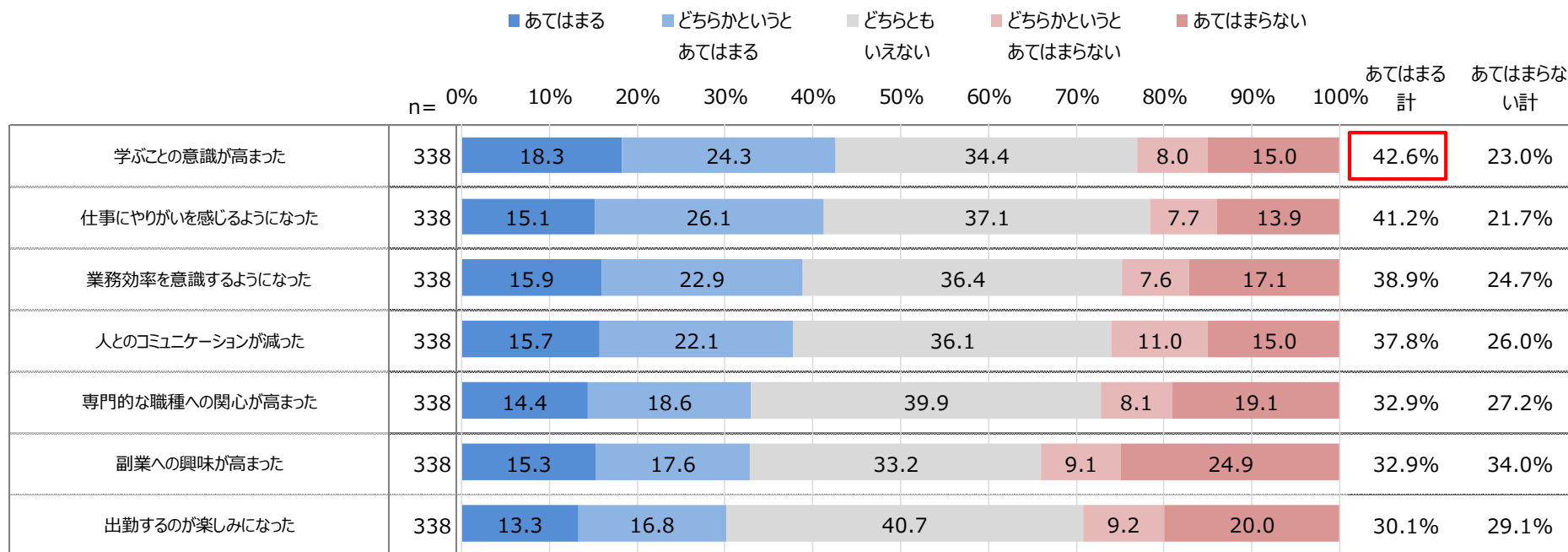

# コロナ禍における意識の変化：出勤するのが楽しみになった

◆ 現アルバイト就業中・計でみると、「出勤するのが楽しみになった」が「あてはまる」人と「あてはまらない」人がそれぞれ3割と拮抗。

【コロナ禍における意識の変化（出勤するのが楽しみになった）（単一回答）】

※ベース：アルバイト就業者

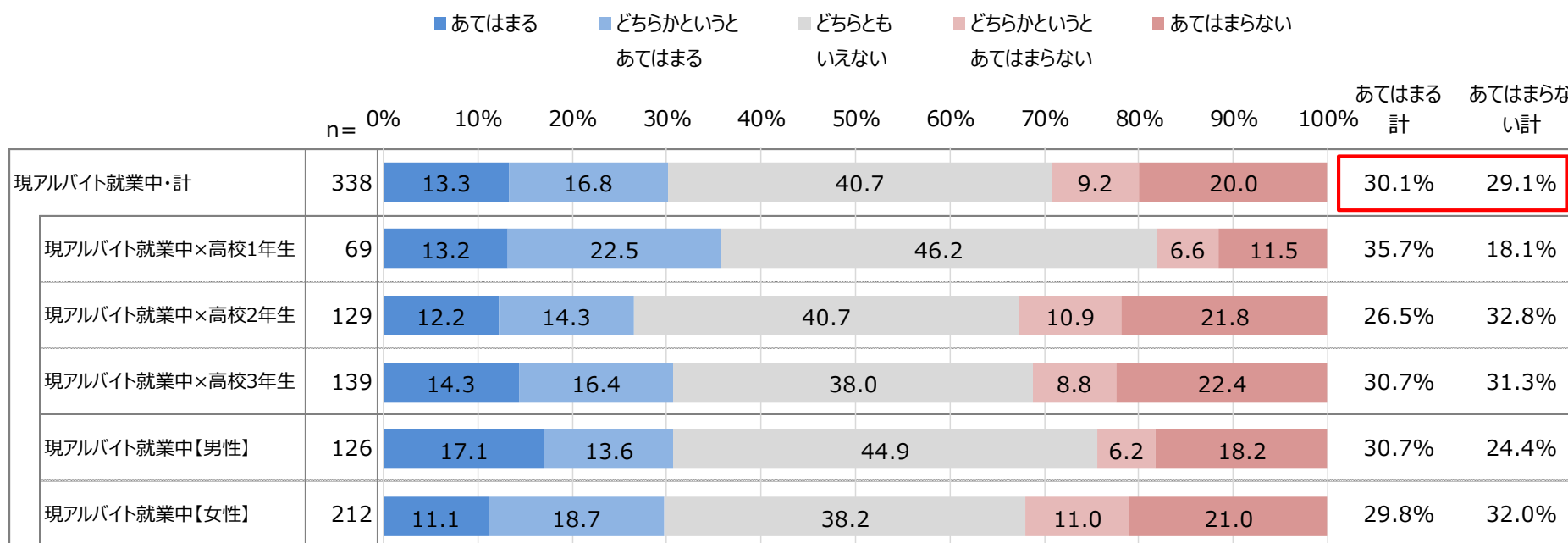

# コロナ禍における意識の変化：人とのコミュニケーションが減ったと感じる

◆ 現アルバイト就業者・計でみると、「人とのコミュニケーションが減ったと感じる」が「あてはまる」人は4割弱、「あてはまらない」人は3割弱。

【コロナ禍における意識の変化（人とのコミュニケーションが減ったと感じる）（単一回答）】

※ベース：アルバイト就業者

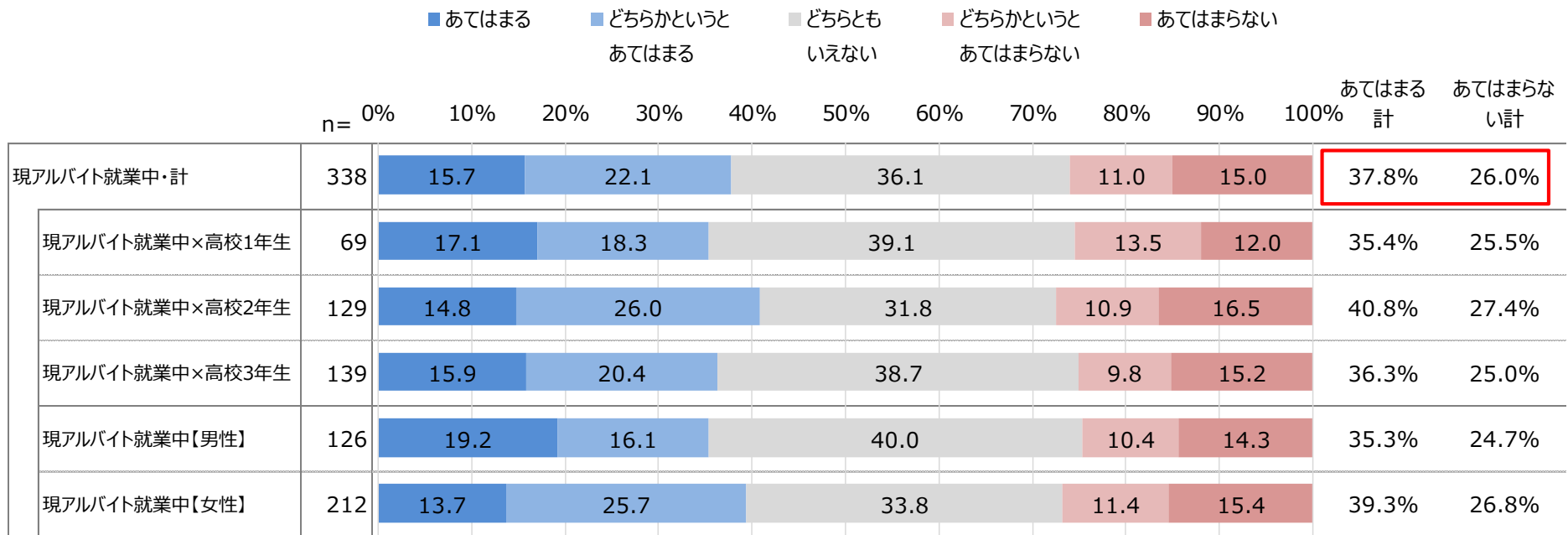

# コロナ禍における意識の変化：仕事にやりがいを感じるようになった

- ◆ 現アルバイト就業中・計で見ると、「仕事にやりがいを感じるようになった」が「あてはまる」人は4割、「あてはまらない」人は2割と、「あてはまる」が「あてはまらない」を上回る。
- ◆ 現アルバイト就業中でみると、高校1年生で「仕事にやりがいを感じるようになった」が高め。

【コロナ禍における意識の変化（仕事にやりがいを感じるようになった）（単一回答）】

※ベース：アルバイト就業者

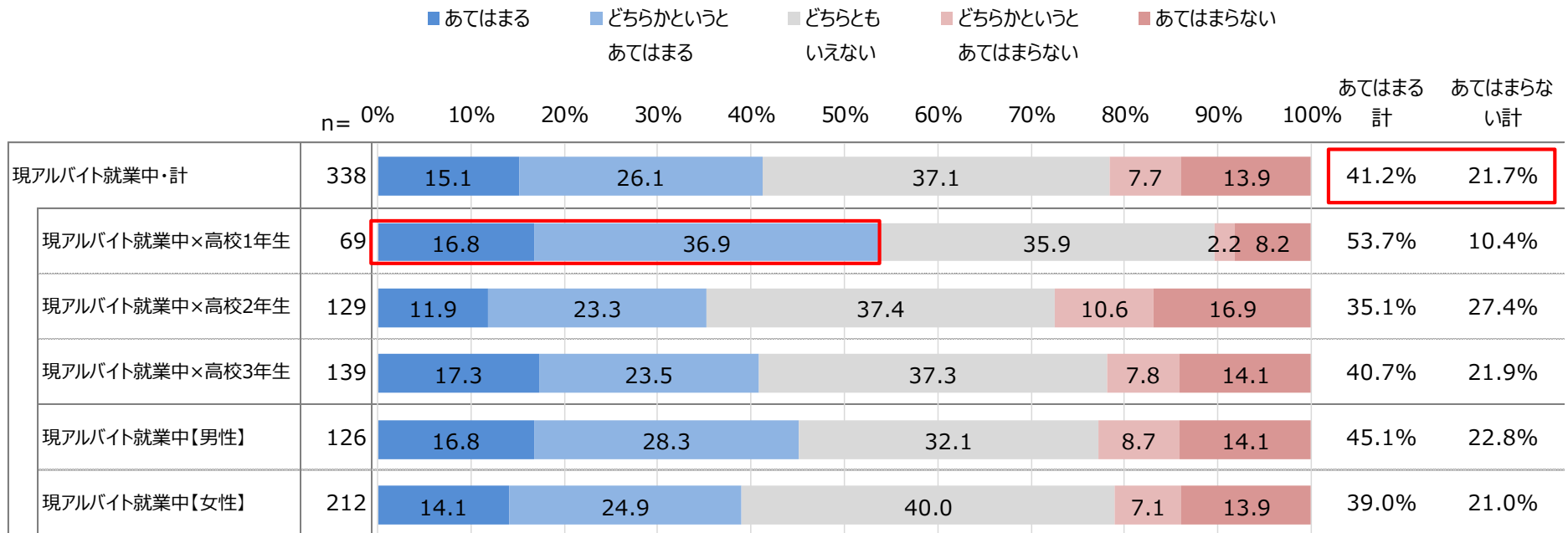

# コロナ禍における意識の変化：専門的な職種への関心が高まった

- ◆ 現アルバイト就業中・計でみると、「専門的な職種への関心が高まった」が「あてはまる」人は3割強、「あてはまらない」人は3割弱と拮抗。
- ◆ 「あてはまる」をみると、男性が女性を上回る。

## 【コロナ禍における意識の変化（専門的な職種への関心が高まった）（単一回答）】

※ベース：アルバイト就業者

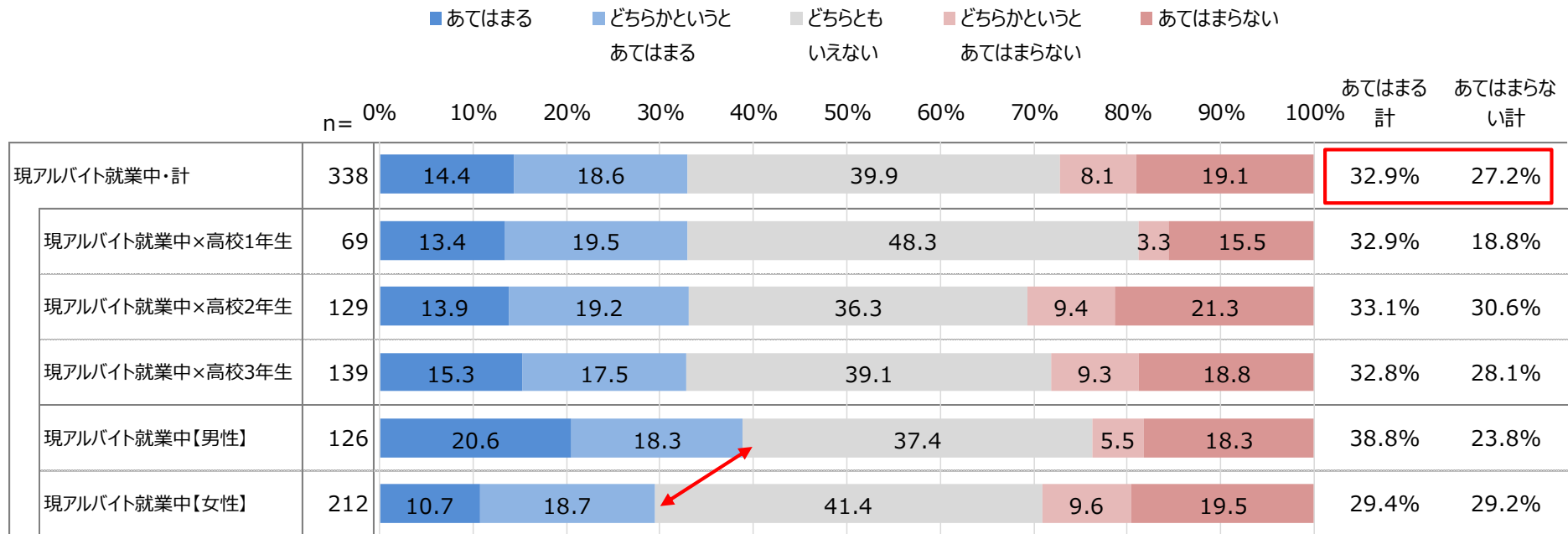

# コロナ禍における意識の変化：副業への興味が高まった

- ◆ 現アルバイト就業者・計でみると、「副業への興味が高まった」が「あてはまる」と「あてはまらない」人はいずれも3割強で拮抗。
- ◆ 現就業者中の高校1年生で「あてはまる」が4割強と高め。

## 【コロナ禍における意識の変化（副業への興味が高まった）（単一回答）】

※ベース：アルバイト就業者

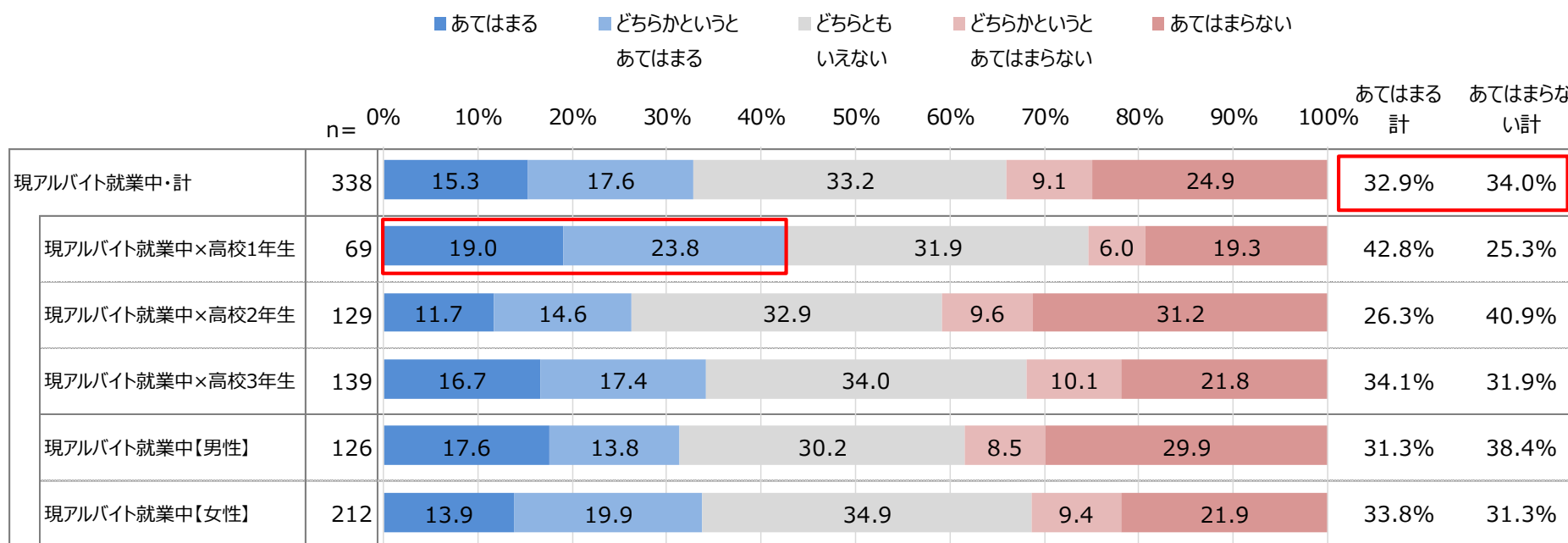



# コロナ禍における意識の変化：業務効率を意識するようになった

- ◆ 現アルバイト就業者・計で見ると、「業務効率を意識するようになった」が「あてはまる」人は4割、「あてはまらない」人は2割台半ば。
- ◆ 現アルバイト就業者中でみると、高校1年生で「業務効率を意識するようになった」が高め。

## 【コロナ禍における意識の変化（業務効率を意識するようになった）（単一回答）】

※ベース：アルバイト就業者

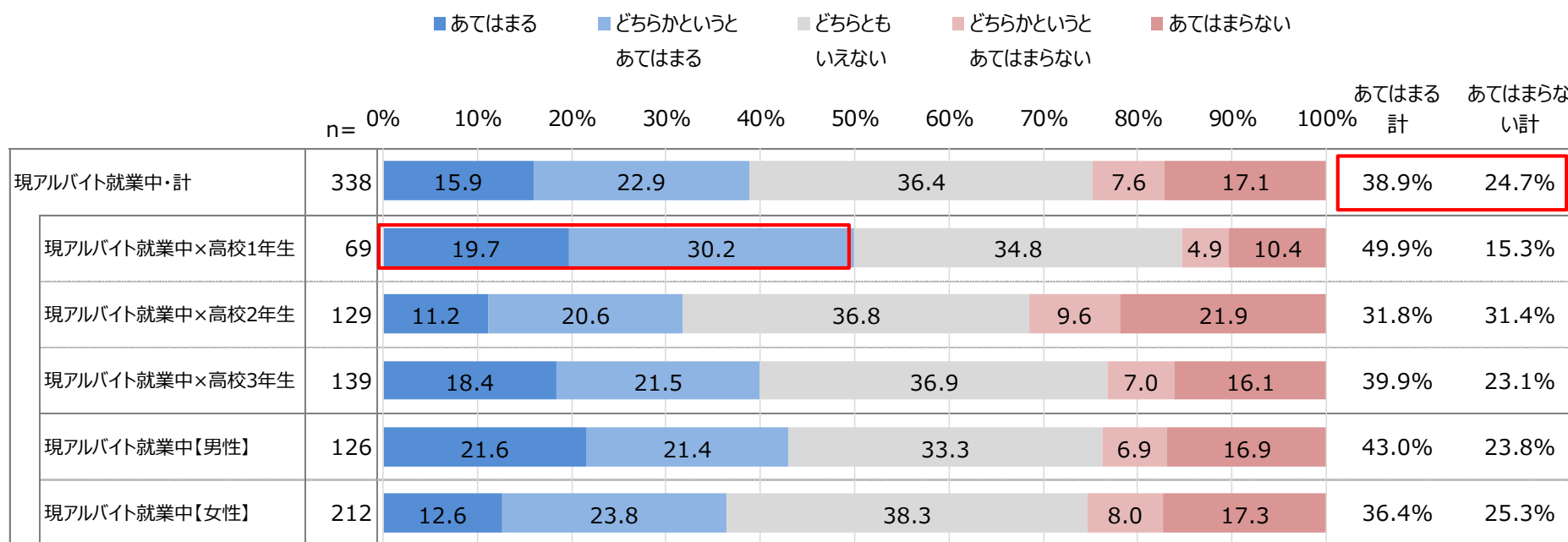

# コロナ禍における意識の変化：学ぶことの意識が高まった

- ◆ 現アルバイト就業者中・計でみると、「学ぶことの意識が高まった」が「あてはまる」人は4割強、「あてはまらない」人は2割強。
- ◆ 現アルバイト就業者中でみると、高校1年生で「業務効率を意識するようになった」がやや高め。

## 【コロナ禍における意識の変化（学ぶことの意識が高まった）（単一回答）】

※ベース：アルバイト就業者

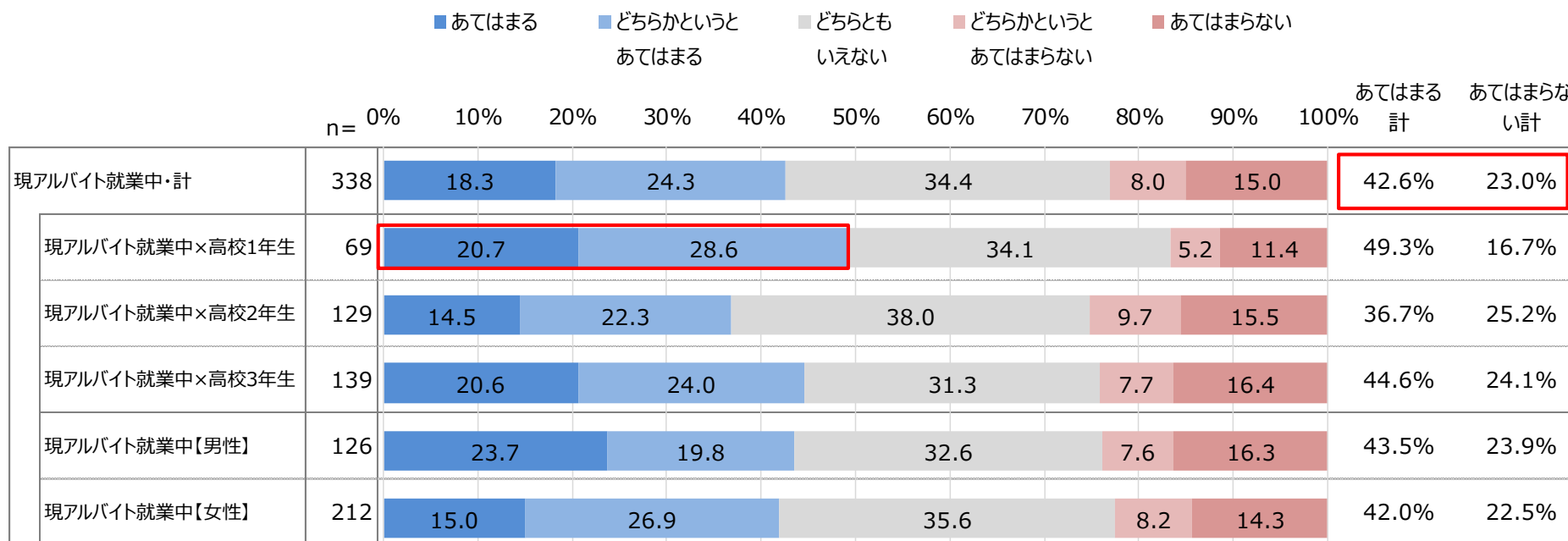

[参考]

### 3. ウェイトバック集計について

高校生の就業実態を把握するにあたり、調査結果をより実態に近い形にするために、ウェイトバック集計を行った。

ウェイトバック集計の元となる高校生の実態は、『令和元年 学校基本調査』（文部科学省）を利用した。

『学校基本調査』の調査範囲は、幼稚園、幼保連携型認定こども園、小学校、中学校、義務教育学校、高等学校、中等教育学校、特別支援学校、大学（短期大学を含む）、高等専門学校、専修学校及び各種学校であり、毎年、各学校・施設からの報告形式で実施している。

「令和2年調査」は、集計時点で速報値のみ公開であり、学年×性別×地域の集計結果が公開されていないことから直近の「令和元年年調査」を利用した。

なお、総務省が実施している『就業構造基本調査』においても、高校生の就業実態が集計されているが、同調査が世帯調査であることから、高校生の非就業を含む実態把握の視点から本調査においては『令和元年 学校基本調査』をウェイトバックの元データとして採用している。

スクリーニングアンケート回答者の構成比 (性年齢) を、市場構成比に近づけるために、『令和元年 学校基本調査』を基に、以下の通りウェイトバック集計を実施した。

## ▼①平成30年 学校基本調査より、エリア×学年/性別の構成数

	高校生計			高校1年			高校2年			高校3年		
	計	男	女	高校1年計	男	女	高校2年計	男	女	高校3年計	男	女
TOTAL	3,147,487	1,593,034	1,554,453	1,053,488	533,954	519,534	1,045,629	529,285	516,344	1,048,370	529,795	518,575
北海道	122,257	61,296	60,961	40,995	20,579	20,416	40,680	20,450	20,230	40,582	20,267	20,315
東北	225,327	114,198	111,129	74,362	37,715	36,647	74,725	37,935	36,790	76,240	38,548	37,692
甲信越・北陸	214,935	110,125	104,810	71,658	36,808	34,850	70,991	36,324	34,667	72,286	36,993	35,293
関東	178,488	91,084	87,404	60,001	30,812	29,189	59,207	30,205	29,002	59,280	30,067	29,213
一都三県	830,352	418,471	411,881	280,328	141,727	138,601	276,093	139,020	137,073	273,931	137,724	136,207
東海	389,102	197,076	192,026	129,464	65,198	64,266	130,020	65,868	64,152	129,618	66,010	63,608
関西	522,826	263,948	258,878	174,462	88,197	86,265	173,846	87,865	85,981	174,518	87,886	86,632
中国・四国	282,876	143,620	139,256	94,590	48,186	46,404	93,674	47,500	46,174	94,612	47,934	46,678
九州・沖縄	381,324	193,216	188,108	127,628	64,732	62,896	126,393	64,118	62,275	127,303	64,366	62,937

## ▼②構成比を算出

	高校生計			高校1年			高校2年			高校3年		
	計	男	女	高校1年計	男	女	高校2年計	男	女	高校3年計	男	女
TOTAL	100.0%	50.6%	49.4%	33.5%	17.0%	16.5%	33.2%	16.8%	16.4%	33.3%	16.8%	16.5%
北海道	3.9%	1.9%	1.9%	1.3%	0.7%	0.6%	1.3%	0.6%	0.6%	1.3%	0.6%	0.6%
東北	7.2%	3.6%	3.5%	2.4%	1.2%	1.2%	2.4%	1.2%	1.2%	2.4%	1.2%	1.2%
甲信越・北陸	6.8%	3.5%	3.3%	2.3%	1.2%	1.1%	2.3%	1.2%	1.1%	2.3%	1.2%	1.1%
関東	5.7%	2.9%	2.8%	1.9%	1.0%	0.9%	1.9%	1.0%	0.9%	1.9%	1.0%	0.9%
一都三県	26.4%	13.3%	13.1%	8.9%	4.5%	4.4%	8.8%	4.4%	4.4%	8.7%	4.4%	4.3%
東海	12.4%	6.3%	6.1%	4.1%	2.1%	2.0%	4.1%	2.1%	2.0%	4.1%	2.1%	2.0%
関西	16.6%	8.4%	8.2%	5.5%	2.8%	2.7%	5.5%	2.8%	2.7%	5.5%	2.8%	2.8%
中国・四国	9.0%	4.6%	4.4%	3.0%	1.5%	1.5%	3.0%	1.5%	1.5%	3.0%	1.5%	1.5%
九州・沖縄	12.1%	6.1%	6.0%	4.1%	2.1%	2.0%	4.0%	2.0%	2.0%	4.0%	2.0%	2.0%

■ ウェイトバック前の回答者数

	TOTAL	高校1年		高校2年		高校3年	
		男	女	男	女	男	女
TOTAL	2,337	204	347	273	570	249	694
北海道	75	3	15	9	14	6	28
東北	151	14	17	18	40	17	45
甲信越・北陸	169	13	26	20	42	25	43
関東	126	10	26	16	27	17	30
一都三県	692	63	100	87	157	66	219
東海	271	18	36	30	85	23	79
関西	418	37	63	46	96	53	123
中国・四国	195	23	29	20	43	26	54
九州・沖縄	240	23	35	27	66	16	73

■ ウェイトバック後の回答者数

	TOTAL	高校1年		高校2年		高校3年	
		男	女	男	女	男	女
TOTAL	2,337	396	386	393	383	393	385
北海道	91	15	15	15	15	15	15
東北	167	28	27	28	27	29	28
甲信越・北陸	160	27	26	27	26	27	26
関東	133	23	22	22	22	22	22
一都三県	617	105	103	103	102	102	101
東海	289	48	48	49	48	49	47
関西	388	65	64	65	64	65	64
中国・四国	210	36	34	35	34	36	35
九州・沖縄	283	48	47	48	46	48	47

# 参考) ウェイトバック集計について (本調査1/2)

本調査回答者の構成比を、スクリーニング調査結果から算出した市場構成比に近づけるために、以下の通りウェイトバック集計を実施した。

▼①スクリーニング調査結果より、性年代別の各セグメント該当者数を集計

TOTAL	TOTAL	TOTAL	高校1年生	高校1年生	高校2年生	高校2年生	高校3年生	高校3年生
		男子	女子	男子	女子	男子	女子	
TOTAL	TOTAL	2,337	396	386	393	383	393	385
	北海道	91	15	15	15	15	15	15
	東北	167	28	27	28	27	29	28
	甲信越・北陸	160	27	26	27	26	27	26
	北関東	133	23	22	22	22	22	22
	一都三県	617	105	103	103	102	102	101
	東海	289	48	48	49	48	49	47
	関西	388	65	64	65	64	65	64
	中国・四国	210	36	34	35	34	36	35
	九州・沖縄	283	48	47	48	46	48	47
現就業	TOTAL	455	26	67	65	110	77	110
	北海道	23	0	3	5	5	5	4
	東北	23	0	3	2	5	5	7
	甲信越・北陸	28	0	3	4	7	8	6
	北関東	36	2	3	4	8	9	9
	一都三県	139	7	27	18	36	22	30
	東海	56	5	8	10	10	11	13
	関西	73	4	11	10	19	11	18
	中国・四国	34	2	2	7	10	4	9
	九州・沖縄	44	6	7	5	9	3	13
非就業	TOTAL	1,882	371	318	328	273	316	275
	北海道	68	15	12	10	10	10	11
	東北	145	28	24	27	22	24	21
	甲信越・北陸	131	27	23	23	18	20	20
	北関東	96	21	18	18	14	13	12
	一都三県	478	99	76	85	65	81	72
	東海	233	43	40	39	38	38	35
	関西	315	62	53	55	45	54	46
	中国・四国	176	34	32	28	25	31	26
	九州・沖縄	239	42	40	42	37	45	33

▼②①で算出された「現就業計」「非就業計」の構成比を算出

TOTAL	TOTAL	TOTAL	高校1年生	高校1年生	高校2年生	高校2年生	高校3年生	高校3年生
		男子	女子	男子	女子	男子	女子	
TOTAL	TOTAL	100.0%	16.9%	16.5%	16.8%	16.4%	16.8%	16.5%
	北海道	3.9%	0.6%	0.6%	0.6%	0.6%	0.6%	0.6%
	東北	7.1%	1.2%	1.2%	1.2%	1.2%	1.2%	1.2%
	甲信越・北陸	6.8%	1.2%	1.1%	1.2%	1.1%	1.2%	1.1%
	北関東	5.7%	1.0%	0.9%	0.9%	0.9%	0.9%	0.9%
	一都三県	26.4%	4.5%	4.4%	4.4%	4.4%	4.4%	4.3%
	東海	12.4%	2.1%	2.1%	2.1%	2.1%	2.1%	2.0%
	関西	16.6%	2.8%	2.7%	2.8%	2.7%	2.8%	2.7%
	中国・四国	9.0%	1.5%	1.5%	1.5%	1.5%	1.5%	1.5%
	九州・沖縄	12.1%	2.1%	2.0%	2.1%	2.0%	2.1%	2.0%
現就業	TOTAL	19.5%	1.1%	2.9%	2.8%	4.7%	3.3%	4.7%
	北海道	1.0%	0.0%	0.1%	0.2%	0.2%	0.2%	0.2%
	東北	1.0%	0.0%	0.1%	0.1%	0.2%	0.2%	0.3%
	甲信越・北陸	1.2%	0.0%	0.1%	0.2%	0.3%	0.3%	0.3%
	北関東	1.5%	0.1%	0.1%	0.2%	0.3%	0.4%	0.4%
	一都三県	5.9%	0.3%	1.2%	0.8%	1.5%	0.9%	1.3%
	東海	2.4%	0.2%	0.3%	0.4%	0.4%	0.5%	0.6%
	関西	3.1%	0.2%	0.5%	0.4%	0.8%	0.5%	0.8%
	中国・四国	1.5%	0.1%	0.1%	0.3%	0.4%	0.2%	0.4%
	九州・沖縄	1.9%	0.3%	0.3%	0.2%	0.4%	0.1%	0.6%
非就業	TOTAL	80.5%	15.9%	13.6%	14.0%	11.7%	13.5%	11.8%
	北海道	2.9%	0.6%	0.5%	0.4%	0.4%	0.4%	0.5%
	東北	6.2%	1.2%	1.0%	1.2%	0.9%	1.0%	0.9%
	甲信越・北陸	5.6%	1.2%	1.0%	1.0%	0.8%	0.9%	0.9%
	北関東	4.1%	0.9%	0.8%	0.8%	0.6%	0.6%	0.5%
	一都三県	20.5%	4.2%	3.3%	3.6%	2.8%	3.5%	3.1%
	東海	10.0%	1.8%	1.7%	1.7%	1.6%	1.6%	1.5%
	関西	13.5%	2.7%	2.3%	2.4%	1.9%	2.3%	2.0%
	中国・四国	7.5%	1.5%	1.4%	1.2%	1.1%	1.3%	1.1%
	九州・沖縄	10.2%	1.8%	1.7%	1.8%	1.6%	1.9%	1.4%

## ▼③本調査回答者の構成比を、②の構成比に合わせ集計を実施

### ■ウェイトバック前の回答者数

		TOTAL	高校1年生 男子	高校1年生 女子	高校2年生 男子	高校2年生 女子	高校3年生 男子	高校3年生 女子
TOTAL	TOTAL	1739	124	235	192	429	187	572
	北海道	59	2	8	7	13	5	24
	東北	104	8	12	13	25	13	33
	甲信越・北陸	123	5	17	15	35	20	31
	北関東	87	7	11	11	16	15	27
	一都三県	544	40	71	62	131	53	187
	東海	205	12	26	21	66	12	68
	関西	322	30	46	30	71	40	105
	中国・四国	137	10	19	19	31	18	40
	九州・沖縄	158	10	25	14	41	11	57
現就業	TOTAL	531	13	62	45	162	51	198
	北海道	21	0	3	3	5	2	8
	東北	26	0	2	1	8	3	12
	甲信越・北陸	35	0	3	3	12	7	10
	北関東	38	1	4	3	10	7	13
	一都三県	179	4	26	15	56	14	64
	東海	57	2	6	6	17	5	21
	関西	93	2	11	7	29	9	35
	中国・四国	36	1	2	4	12	3	14
	九州・沖縄	46	3	5	3	13	1	21
非就業	TOTAL	1208	111	173	147	267	136	374
	北海道	38	2	5	4	8	3	16
	東北	78	8	10	12	17	10	21
	甲信越・北陸	88	5	14	12	23	13	21
	北関東	49	6	7	8	6	8	14
	一都三県	365	36	45	47	75	39	123
	東海	148	10	20	15	49	7	47
	関西	229	28	35	23	42	31	70
	中国・四国	101	9	17	15	19	15	26
	九州・沖縄	112	7	20	11	28	10	36

### ■ウェイトバック後の回答者数

		TOTAL	高校1年生 男子	高校1年生 女子	高校2年生 男子	高校2年生 女子	高校3年生 男子	高校3年生 女子
TOTAL	TOTAL	1738	295	286	292	285	293	286
	北海道	67	11	11	11	11	11	11
	東北	125	21	20	22	20	22	21
	甲信越・北陸	118	20	19	20	19	21	19
	北関東	97	17	16	16	16	16	16
	一都三県	460	79	77	77	75	77	76
	東海	216	36	36	36	36	36	36
	関西	289	49	48	48	48	48	48
	中国・四国	156	27	25	26	26	26	26
	九州・沖縄	210	36	35	35	34	36	34
現就業	TOTAL	338	19	50	48	81	58	81
	北海道	16	0	2	4	4	4	3
	東北	16	0	2	1	4	4	5
	甲信越・北陸	21	0	2	3	5	6	4
	北関東	26	1	2	3	6	7	7
	一都三県	104	5	20	13	27	16	22
	東海	42	4	6	7	7	8	10
	関西	54	3	8	7	14	8	13
	中国・四国	25	1	1	5	7	3	7
	九州・沖縄	32	4	5	4	7	2	10
非就業	TOTAL	1400	276	237	243	204	235	205
	北海道	51	11	9	7	7	7	8
	東北	109	21	18	20	16	18	16
	甲信越・北陸	97	20	17	17	13	15	15
	北関東	71	16	13	13	10	10	9
	一都三県	356	74	57	63	48	60	54
	東海	173	32	30	29	28	28	26
	関西	234	46	39	41	33	40	34
	中国・四国	131	25	24	21	19	23	19
	九州・沖縄	178	31	30	31	28	33	25