

マイナビ 2025年卒大学生就職意識調査

【調査概要】

- I.調査対象 : 2025年3月卒業見込みの全国大学3年生、大学院1年生(調査開始時点)
II.調査期間 : 2023年10月1日～2024年3月17日
III.調査方法 : WEB入力フォームによる回収
IV.有効回答 : 39,190
V.集計方法 : 2025年卒データに関して、該当年月卒業(予定)の大学生・大学院生の構成比と等しくするため、文部科学省の学校基本調査を基に、ウエイトバック集計を行っている。基準数値は、2023年12月公表の大学3年生・院1年生在籍数を参照し、文理男女比を算出している。

※ウエイトバック集計とは・・・アンケート回答者の属性構成比率が実際の属性比率と乖離している場合、構成比に合わせるように重み付けして集計すること。

※%を表示する際に小数点第二位を四捨五入しているため、%の合計が100.0%とならない場合があります。予めご了承ください。

文理男女

	文系		理系		合計	
男子	12,657	44.2%	6,787	64.2%	19,444	49.6%
女子	15,958	55.8%	3,788	35.8%	19,746	50.4%
合計	28,615		10,575		39,190	

現住所エリア

	北海道	東北	関東	甲信越	東海	北陸	関西	中国	四国	九州	海外	合計
計	944	1,438	14,600	4,316	1,198	951	9,342	2,317	704	3,349	31	39,190

※現住所エリアが海外および不明の学生の回答については、回答数が少ないため集計結果は発表しませんが、全体の数値には含みます。

【INDEX】

- (1)あなたの「就職観」に最も近いものはどれですか (P9)
- (2)あなたは「大手企業志向」ですか、それとも「中堅・中小企業志向」ですか (P11)
- (3)企業選択をする場合、どのような企業がよいと思いますか (P12)
- (4)行きたくない会社があるとしたら、次のどのような会社ですか (P15)
- (5)あなたの就職希望度は次のうちどれですか (P17)
- (6)就職しなかった場合の進路はどうしますか (P17)
- (7)現時点で、最も志望している業種は何ですか (P19)
- (8)現時点で、最も志望している職種は何ですか (P20)
- (9)あなたの海外勤務志向について最も近いもの (P21)

- 【参考】 エリア別データ (P22)
国公立私立別データ (P29)
理系学科系統別データ (P36)

■ 日本調査に関するお問合せ先 ■

株式会社 マイナビ 社長室 キャリアリサーチ統括部
TEL : 03-6267-4571 E-mail : myrm@mynavi.jp

【TOPICS】

- 就職観: 2025年卒も「楽しく働きたい」が最多。増加幅がもっとも大きかったのは「個人の生活と仕事を両立させたい」。
- 企業志向: 大手企業志向が53.7%で前年比4.8pt増。3年ぶりに半数を超える。
- 企業選択のポイント: 「安定している」が49.9%で6年連続最多。「給料が良い」も3年連続で増加。
- 行きたくない会社: 学生が行きたくない会社は「ノルマのきつそうな会社」が今年も最多。「転勤が多い会社」も4年連続で増加し3割を超える。
- 志望業種: 最も人気が高いのは「食品」、最も割合が増えたのは「銀行・証券」
- 海外志向: 3年ぶりに増加。そのなかでも「大手企業志向」の学生ほど海外志向が強い

■就職観: 2025年卒も「楽しく働きたい」が最多。増加幅がもっとも大きかったのは「個人の生活と仕事を両立させたい」。

就職観について当てはまると思うものを答えてもらったところ、これまでと同様に「楽しく働きたい」が最多で38.9%（前年同値）となった。【図1】「楽しく働きたい」の項目は経済状況の悪化や大きな災害等が起きた際に減少・停滞する傾向にあるが、コロナ禍前後である2021年卒から2022年卒までの2年連続で減少した後、行動制限・移動制限の緩和に伴い増加に転じた。

もっとも増加幅が大きかったのは「個人の生活と仕事を両立させたい」で、前年比1.7pt増の24.5%となった。働きやすい環境を希望したり（※1）、「育児休業を取得して子育てしたい」という割合が男女ともに高い（※2）傾向にあるといった学生のワークライフバランス志向が反映されていると推測される。

※1: マイナビ 2025年卒大学生インターンシップ・就職活動準備実態調査（10月） https://career-research.mynavi.jp/research/20231114_64506/

※2: マイナビ 2025年卒 大学生のライフスタイル調査 https://career-research.mynavi.jp/research/20240125_68511/

【図1】就職観の推移（10年卒～25年卒）*数字は上位3項目のみに記載

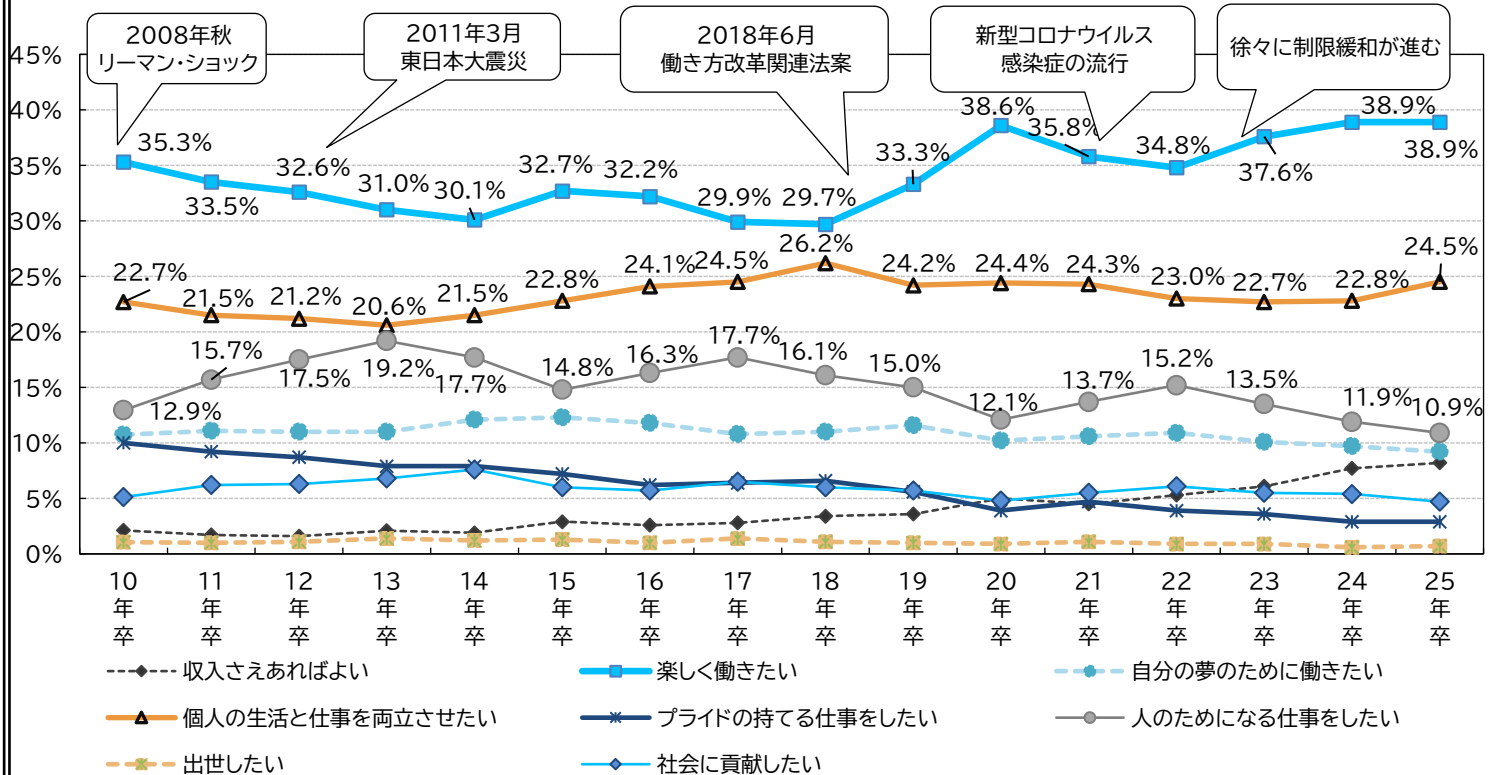

■企業志向: 大手企業志向が53.7%で前年比4.8pt増。3年ぶりに半数を超える。

大手企業志向(「絶対に大手企業がよい」と「自分のやりたい仕事ができるのであれば大手企業がよい」の回答の合計)は53.7%で、前年比4.8pt増となり、2022年卒以来3年ぶりに半数を超えた。【図2】21年卒調査で過去最高値(55.1%)となってから2年連続で減少していたが2024年卒に微増に転じている。「中堅・中小志向」は前年比4.2pt減で42.19%。

【図2】企業志向(大手志向と中堅・中小志向)

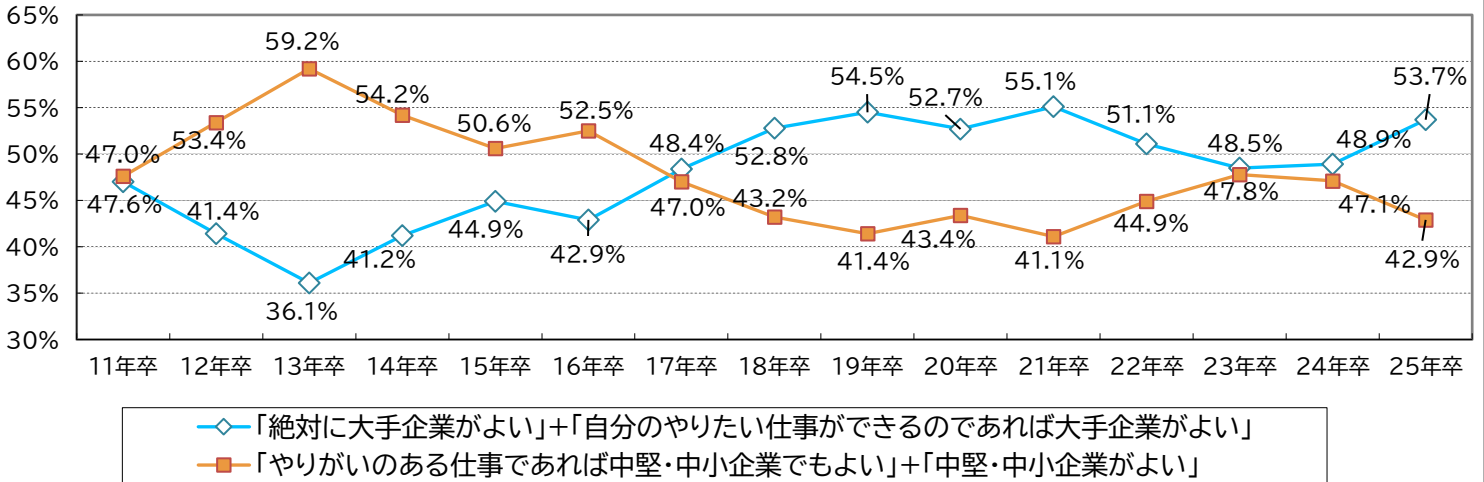

項目を細かく見てみると「絶対に大手企業がよい」という回答が前年比1.8pt増となっているが、より増加幅が大きいのは「自分のやりたい仕事ができるのであれば大手企業がよい」で前年比3.0pt増となった。【図3】

「マイナビ 2025年卒 大学生インターンシップ・就職活動準備実態調査(11月)」によると、応募時に「最初に配属される職種(仕事内容)」が限定されていると「応募意欲が高まる」(「応募意欲がとて高まると思う」と「他の条件によるが、多少は応募意欲が高まると思う」の合計)と回答した学生は74.3%であった。【図4】職種に対する学生の関心の高さから、「自分のやりたい仕事ができるのであれば」というポイントで同項目の回答が増加している可能性がある。

【図3】企業志向(回答項目詳細)

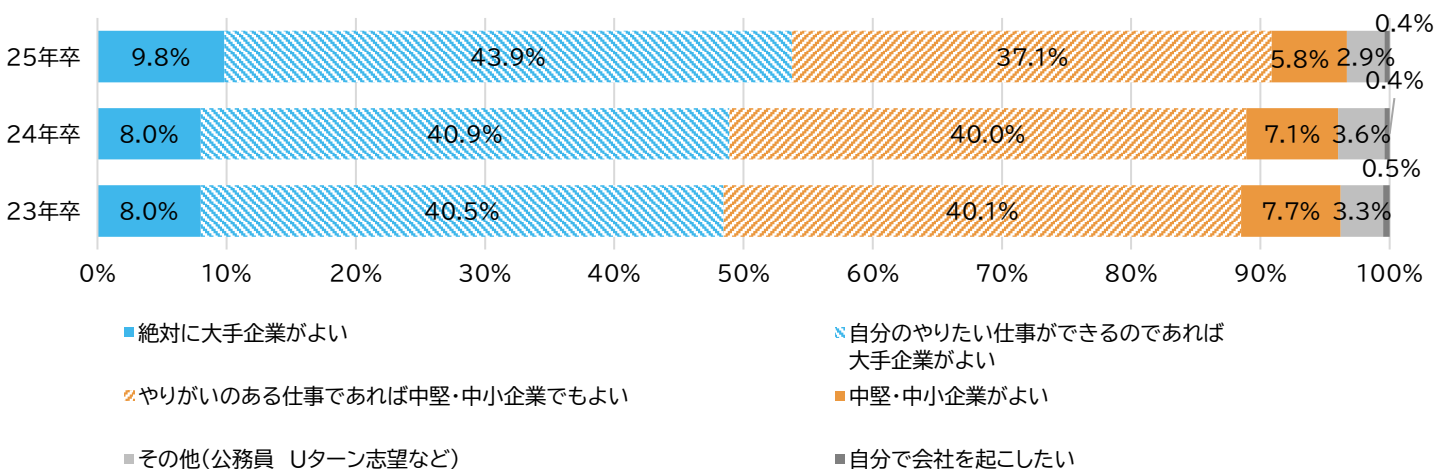

【図4】応募時に「最初に配属される職種(仕事内容)」が限定されていると応募意欲が高まるか

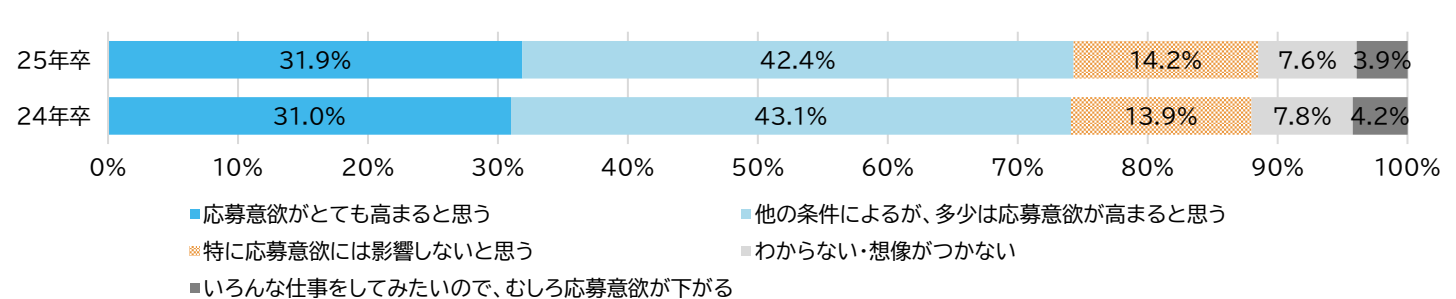

■行きたくない会社:学生が行きたくない会社は「ノルマのきつそうな会社」が今年も最多。「転職が多い会社」も4年連続で増加し3割を超える。

行きたくない会社(あてはまる項目を2つ選択)を聞いたところ、「ノルマのきつそうな会社」が前年に続き最多で38.9%(前年比0.7pt増)であった。2番目に回答が多かったのは「転職の多い会社」で30.3%(前年比0.7pt増)で、初めて3割を超えた。【図6】

【図6】行きたくない会社
(04年卒～25年卒)

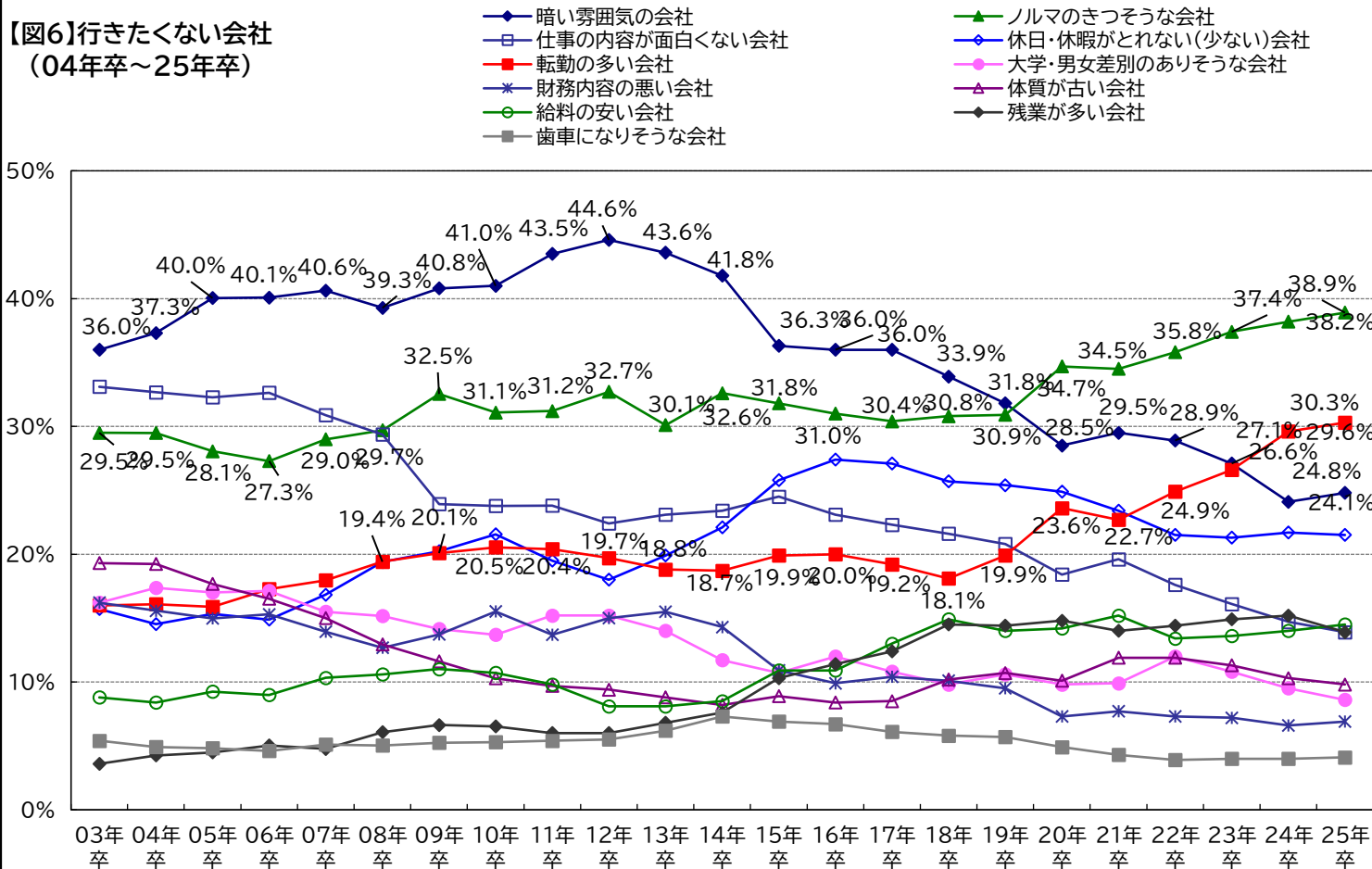

「転職の多い会社」が増加している背景の1つとして、学生の共働き志向の高さが考えられる。

「マイナビ 2025年卒大学生のライフスタイル調査」(調査期間:2023年11月28日～12月25日)によれば、結婚後の仕事に関してどのように考えているかという質問に対して、男子学生で6割超、女子学生で7割超が「夫婦共働きが望ましい」と回答しており、男女ともに共働き志向が高い傾向にある。【図7】また「マイナビ 2024年卒 大学生 活動実態調査(6月)」によれば、入社後の配属先(勤務地・職種)に関する考え方として「勤務地・職種ともに自分で適性を判断して、選びたい」という回答が54.0%と半数を超えた。【図8】このように、ライフスタイル、特に結婚後の仕事のあり方に関する考え方の変化に伴い、転職により勤務地が頻繁に変更になることに対して抵抗を感じている学生が多いと考えられる。

【図7】結婚後の仕事に関してどのように考えているか
※「マイナビ 2025年卒大学生のライフスタイル調査」より

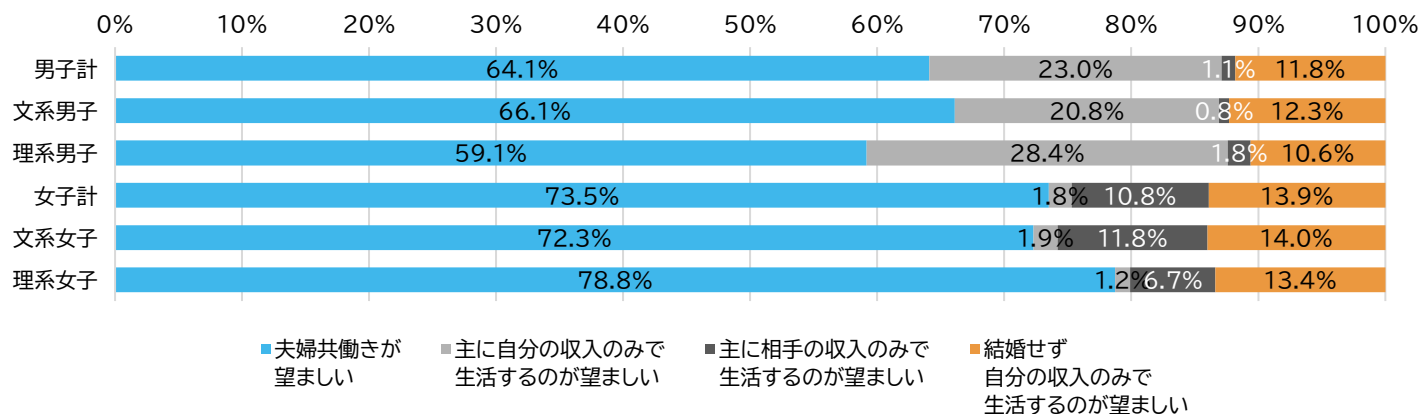

【図8】入社後の配属先(勤務地・職種)に関する考え方
 ※マイナビ 2024年卒 大学生生活動実態調査(6月)より

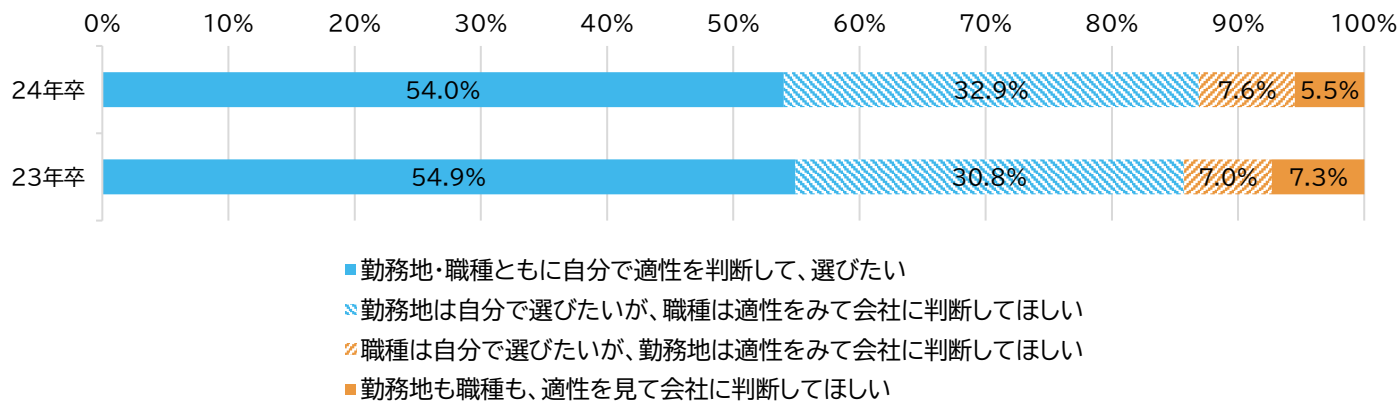

なお「マイナビ2025年卒大学生インターンシップ・就職活動準備実態調査(11月)」によれば、入社後の転職については「転職はしたくない」という回答は26.7%だったが、「引っ越しが不要な範囲内であれば転職があっても良い」という回答が27.8%と同程度の割合であり、転職に対して無条件に抵抗を感じている層もあれば、条件次第で(ライフスタイルに影響のない範囲内であれば)転職してもよいという層もあり、一口に転職を敬遠すると言ってもグラデーションが存在していることがわかる。【図9】

【図9】入社後の転職(働く場所が変わること)についての考え

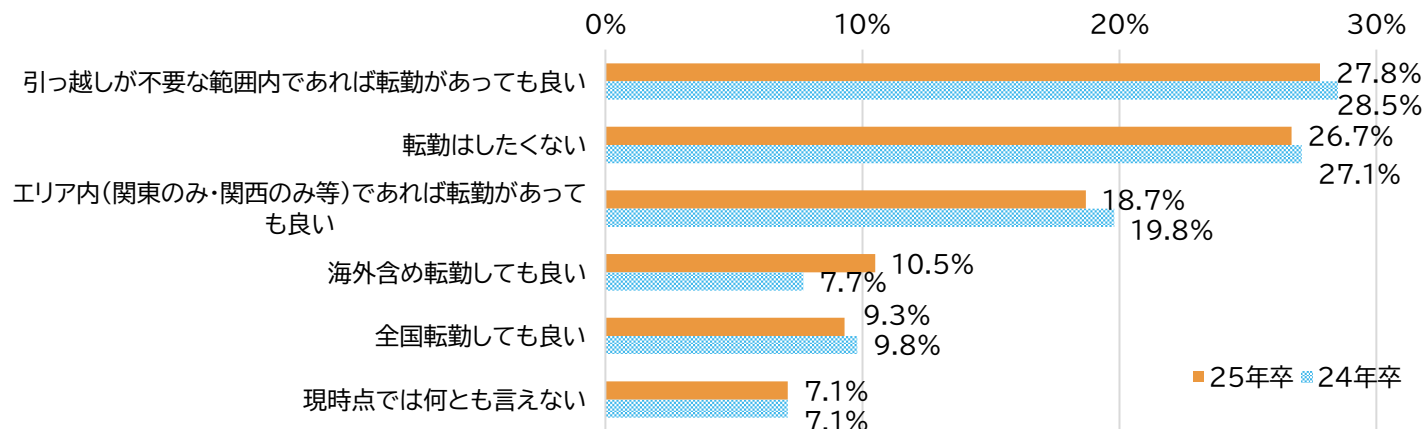

■志望業種:最も人気が高いのは「食品」、最も割合が増えたのは「銀行・証券」

現時点で最も志望度の高い業種を聞いたところ、最も人気が高いのは前年に引き続き「食品」(12.2%)だった。最も増加割合が大きいのは「銀行・証券」で、前年比0.9pt増の5.4%となった。「電子・電気・OA機器」、「スポーツ・玩具・ゲーム製品」も前年比0.4pt増となった。

志望業種(単一回答)	25年卒	増減	24年卒	増減	23年卒
農林・水産	1.8%	-0.1%	1.9%	-0.1%	2.0%
食品	12.2%	-0.2%	12.4%	0.7%	11.7%
建設・設備関連	3.7%	0.2%	3.5%	-0.5%	4.0%
住宅・インテリア	3.8%	-0.3%	4.1%	-0.3%	4.4%
アパレル・服飾関連	1.9%	0.0%	1.9%	0.4%	1.5%
繊維・紙・パルプ	0.8%	-0.1%	0.9%	0.2%	0.7%
化学・石油	2.4%	0.3%	2.1%	0.1%	2.0%
薬品・化粧品	3.1%	0.1%	3.0%	-0.3%	3.3%
ゴム・ガラス・セラミックス	0.4%	0.0%	0.4%	0.0%	0.4%
鉄鋼・金属・鉱業	0.6%	0.0%	0.6%	0.0%	0.6%
機械	2.9%	0.3%	2.6%	-0.3%	2.9%
プラント・エンジニアリング	0.7%	-0.1%	0.8%	0.0%	0.8%
電子・電気・OA機器	3.2%	0.4%	2.8%	-0.7%	3.5%
自動車・輸送用機器	2.3%	-0.3%	2.6%	-0.4%	3.0%
精密・医療機器	1.2%	0.1%	1.1%	0.1%	1.0%
印刷・事務機器・日用品	1.3%	0.0%	1.3%	-0.1%	1.4%
スポーツ・玩具・ゲーム製品	3.5%	0.4%	3.1%	0.3%	2.8%
その他メーカー・製造関連	1.4%	0.0%	1.4%	-0.1%	1.5%
総合商社	2.0%	0.1%	1.9%	0.2%	1.7%
商社	2.9%	-0.2%	3.1%	-0.2%	3.3%
百貨店・スーパー・コンビニ	1.0%	-0.2%	1.2%	-0.1%	1.3%
専門店	0.4%	-0.1%	0.5%	0.0%	0.5%
銀行・証券	5.4%	0.9%	4.5%	0.1%	4.4%
信金・労金・信組	0.9%	-0.2%	1.1%	-0.1%	1.2%
クレジット・信販・リース・その他金融	0.5%	-0.1%	0.6%	0.0%	0.6%
生保・損保	1.6%	-0.3%	1.9%	-0.1%	2.0%
不動産	1.3%	-0.1%	1.4%	-0.3%	1.7%
鉄道・航空	3.3%	0.3%	3.0%	0.7%	2.3%
陸運・海運・物流	1.0%	-0.1%	1.1%	-0.2%	1.3%
電力・ガス・エネルギー	1.1%	-0.2%	1.3%	-0.2%	1.5%
レストラン・給食・フードサービス	0.3%	-0.2%	0.5%	-0.1%	0.6%
ホテル・旅行	3.0%	0.1%	2.9%	0.8%	2.1%
医療機関・調剤薬局	2.4%	0.2%	2.2%	-0.5%	2.7%
福祉サービス	0.7%	-0.1%	0.8%	-0.1%	0.9%
フィットネスクラブ・エステ・理美容	0.1%	-0.1%	0.2%	0.0%	0.2%
アミューズメント・レジャー	1.2%	0.1%	1.1%	0.2%	0.9%
冠婚葬祭	0.5%	0.1%	0.4%	0.0%	0.4%
専門・その他サービス	0.6%	-0.1%	0.7%	-0.1%	0.8%
コンサルティング・シンクタンク・調査	1.3%	0.3%	1.0%	-0.1%	1.1%
人材サービス(派遣・紹介)	0.7%	-0.1%	0.8%	0.1%	0.7%
教育	1.3%	0.1%	1.2%	-0.2%	1.4%
ソフトウェア・情報処理・ネット関連	8.1%	0.1%	8.0%	0.3%	7.7%
ゲームソフト	0.9%	0.1%	0.8%	0.1%	0.7%
通信	1.2%	0.2%	1.0%	0.1%	0.9%
マスコミ(放送・新聞)	1.1%	-0.2%	1.3%	-0.1%	1.4%
マスコミ(出版・広告)	2.4%	0.0%	2.4%	0.0%	2.4%
芸能・映画・音楽	1.9%	-0.2%	2.1%	0.1%	2.0%
官公庁・公社・団体	3.8%	-0.6%	4.4%	0.5%	3.9%

■海外志向:3年ぶりに増加。そのなかでも「大手企業志向」の学生ほど海外志向が強い

「海外で働きたい(〔仕事内容に関わらず〕〔やりたい仕事があるので〕〔希望する勤務地なら〕の合算)」は40.0%(前年比1.5pt増)となり、減少傾向にあったが3年ぶりに増加した。企業志向と掛け合わせてみると、前年同様、大手企業志向者ほど海外志向が強く、「仕事内容に関わらず海外で勤務したい」の項目も増加する傾向が見られる。大手志向の増加に伴い海外志向も増加したものと考えられる。

海外勤務志向について

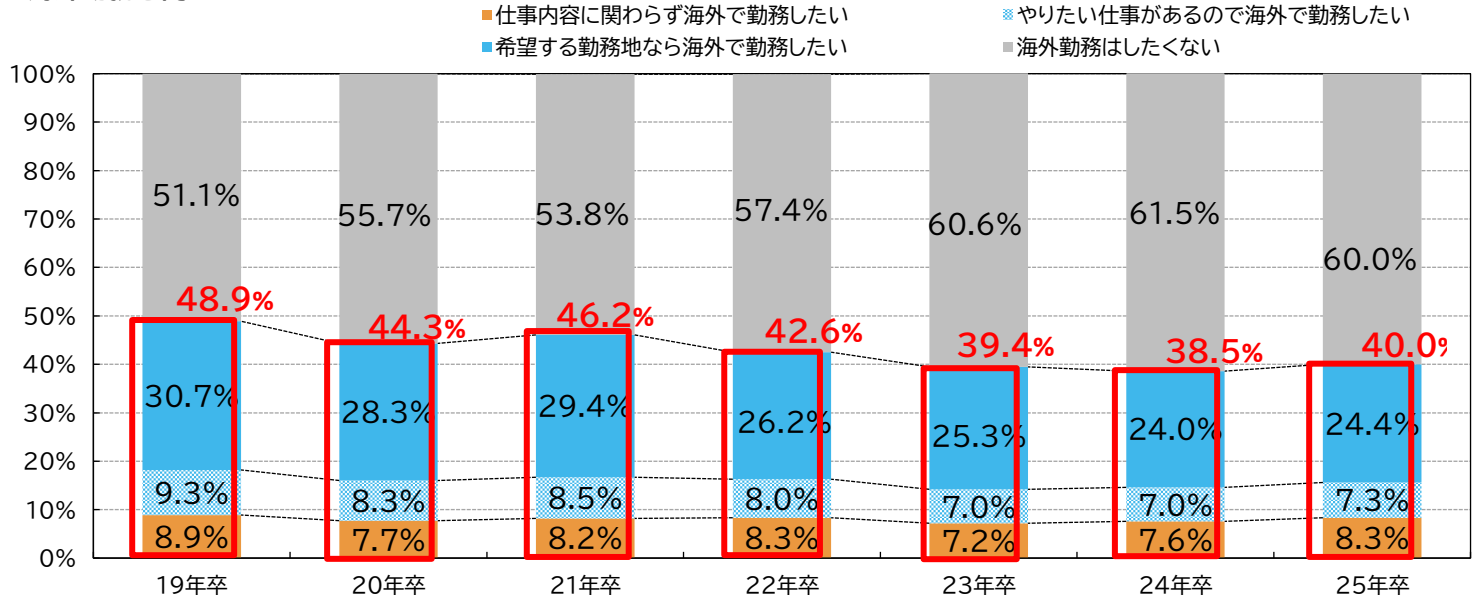

※%を表示する際に小数点第二位を四捨五入しているため、%の合計が100.0%とならない場合があります。予めご了承ください。

上記、「仕事内容に関わらず」〔やりたい仕事があるので〕〔希望する勤務地なら〕の合算値は100%から「海外勤務はしたくない」の割合を引いて算出しています。

海外志向別 企業志向

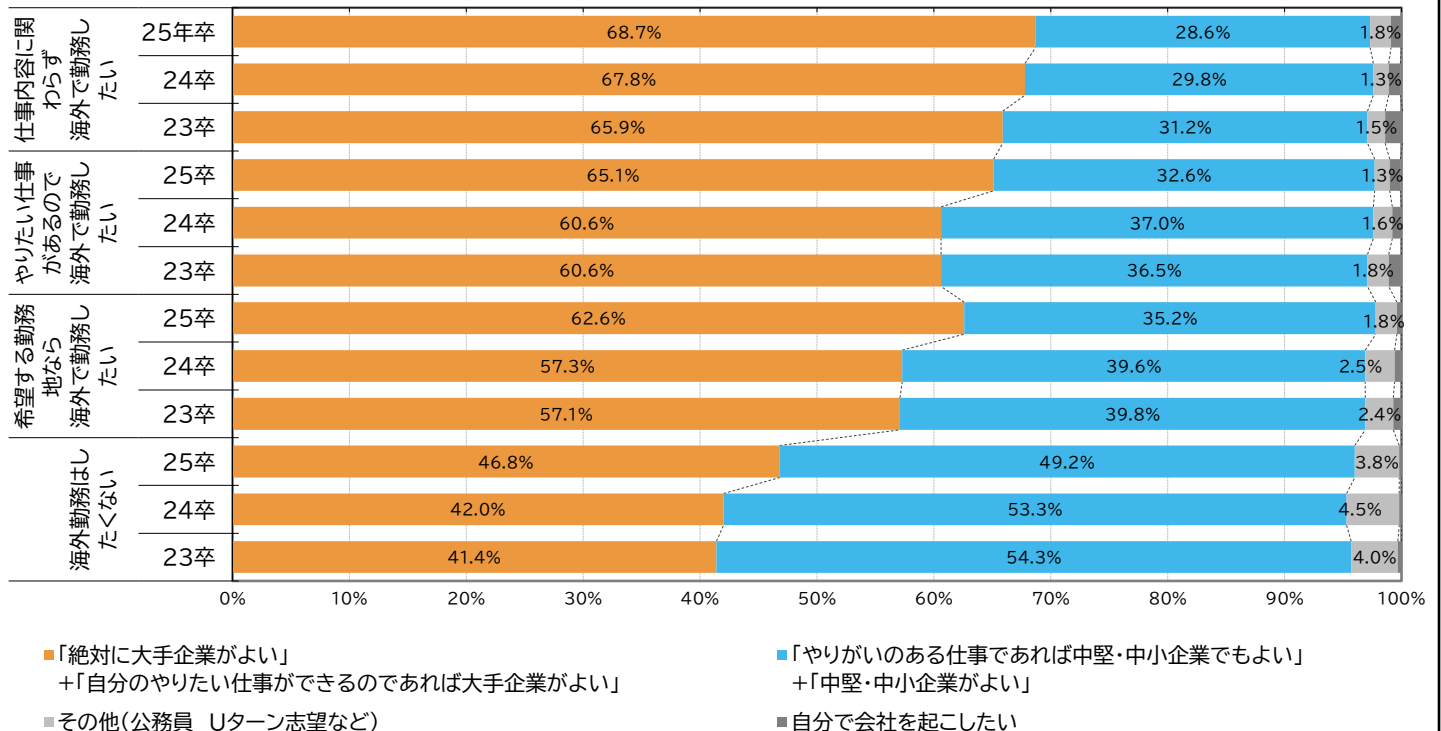

■就職観

(1) あなたの「就職観」に最も近いものはどれですか

	全体		文系		理系		文系男子		理系男子		文系女子		理系女子	
		24年卒		24年卒		24年卒		24年卒		24年卒		24年卒		24年卒
収入さえあればよい	8.2%	7.7%	8.1%	7.9%	8.3%	7.4%	10.5%	10.7%	10.0%	9.2%	5.7%	5.1%	5.3%	4.1%
楽しく働きたい	38.9%	38.9%	40.3%	40.2%	36.8%	36.9%	39.1%	38.9%	37.2%	36.7%	41.4%	41.4%	36.0%	37.4%
自分の夢のために働きたい	9.2%	9.7%	9.0%	8.7%	9.6%	11.2%	9.5%	9.1%	10.0%	10.8%	8.4%	8.3%	8.9%	12.0%
個人の生活と仕事を両立させたい	24.5%	22.8%	23.8%	22.8%	25.7%	22.8%	20.9%	20.5%	24.0%	22.5%	26.7%	25.2%	28.7%	23.2%
プライドのもてる仕事をしたい	2.9%	2.9%	2.7%	2.7%	3.1%	3.2%	3.0%	2.9%	3.2%	3.2%	2.4%	2.5%	3.0%	3.1%
人のためになる仕事をしたい	10.9%	11.9%	10.9%	12.0%	10.8%	11.9%	10.5%	11.2%	9.7%	10.5%	11.3%	12.7%	12.9%	14.3%
出世したい	0.7%	0.6%	0.6%	0.6%	0.7%	0.6%	1.0%	1.0%	0.8%	0.8%	0.2%	0.3%	0.6%	0.2%
社会に貢献したい	4.7%	5.4%	4.6%	5.0%	5.0%	6.1%	5.4%	5.6%	5.2%	6.2%	3.8%	4.5%	4.6%	5.7%

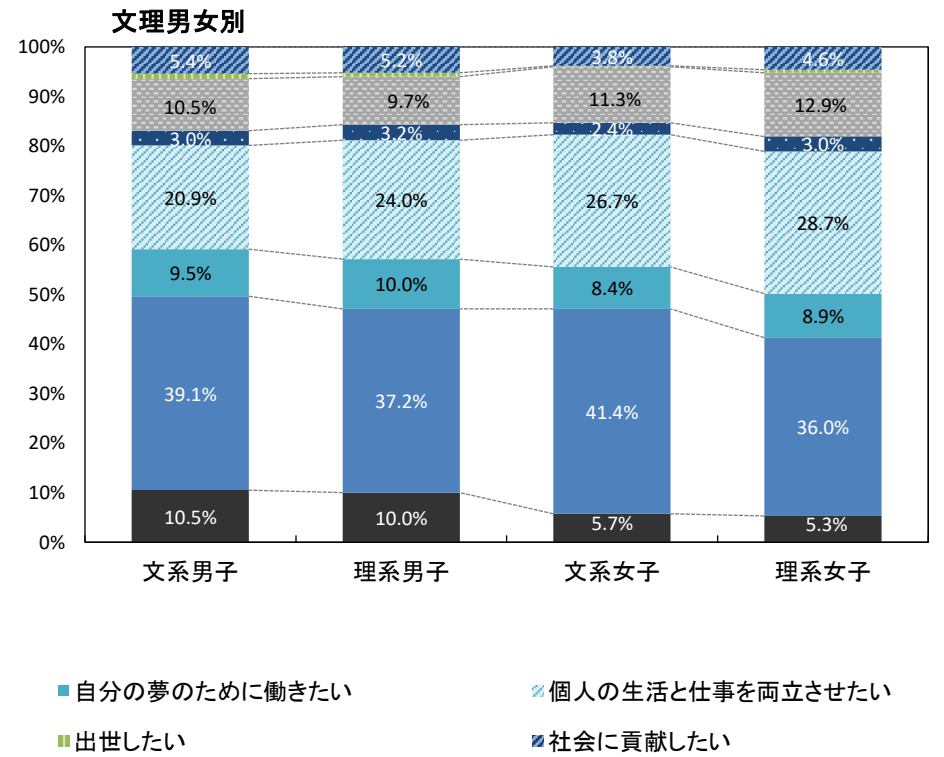
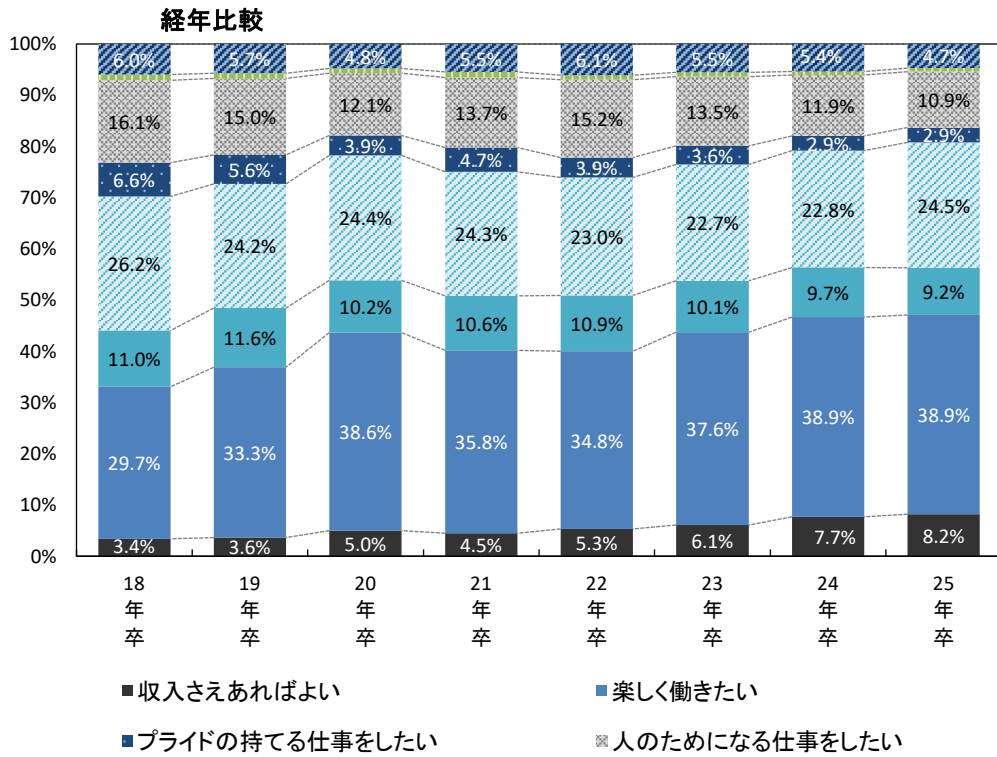

就職観の推移(04年卒～25年卒)

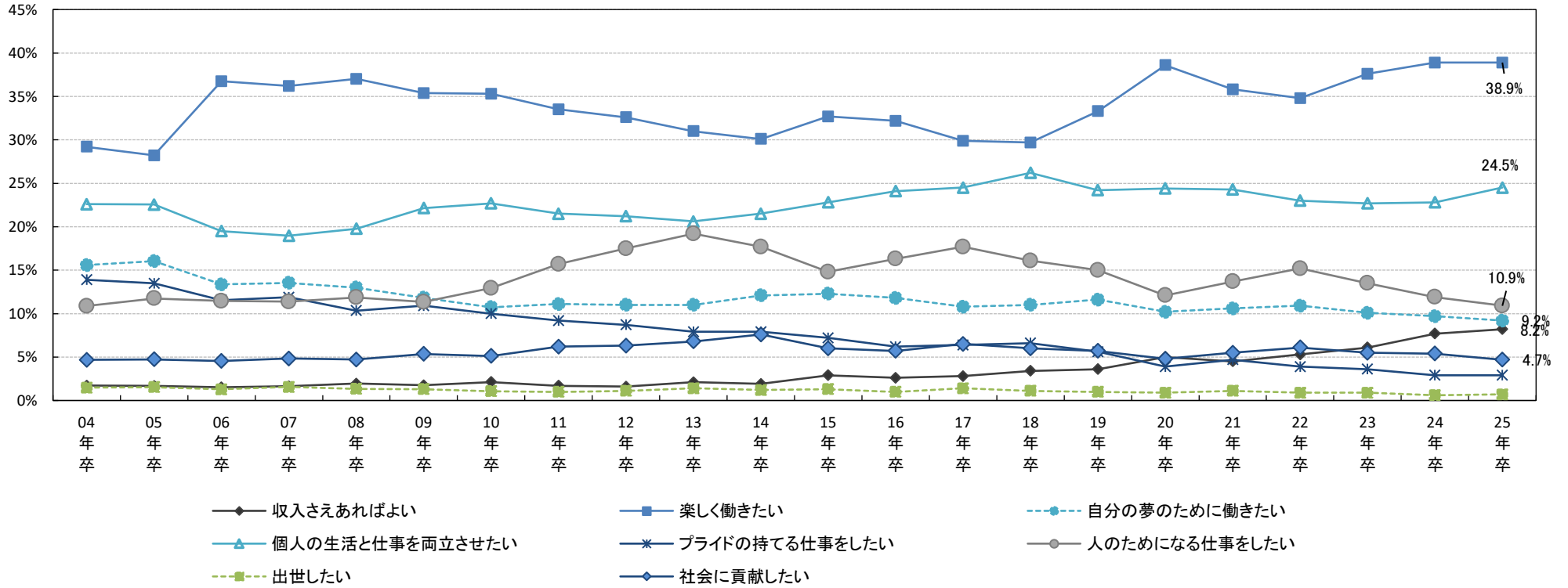

※11年卒以前はウエイトバック集計を行っていない結果にて表記しています。

■就職観(文理男女別 04年卒～25年卒)

<文系男子>

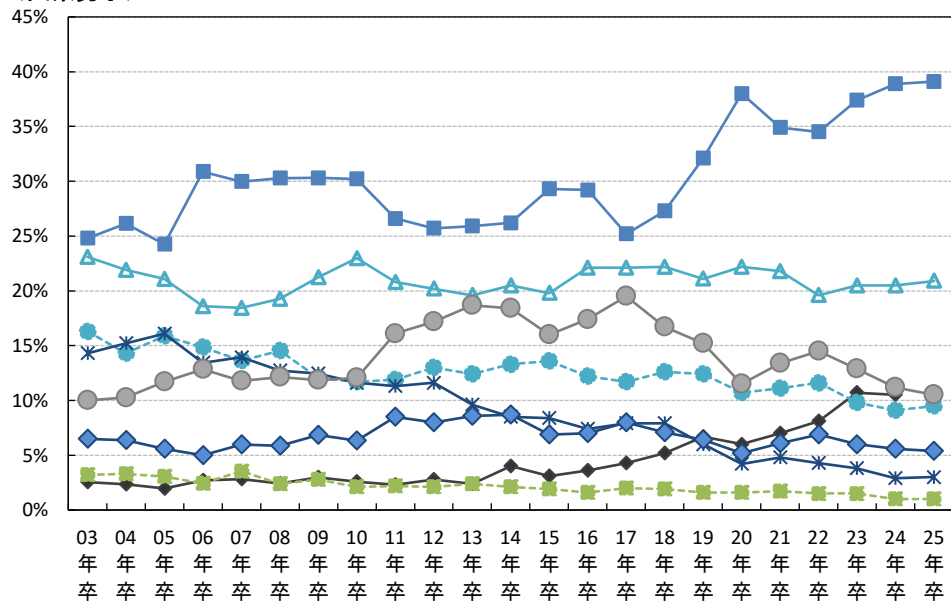

<文系女子>

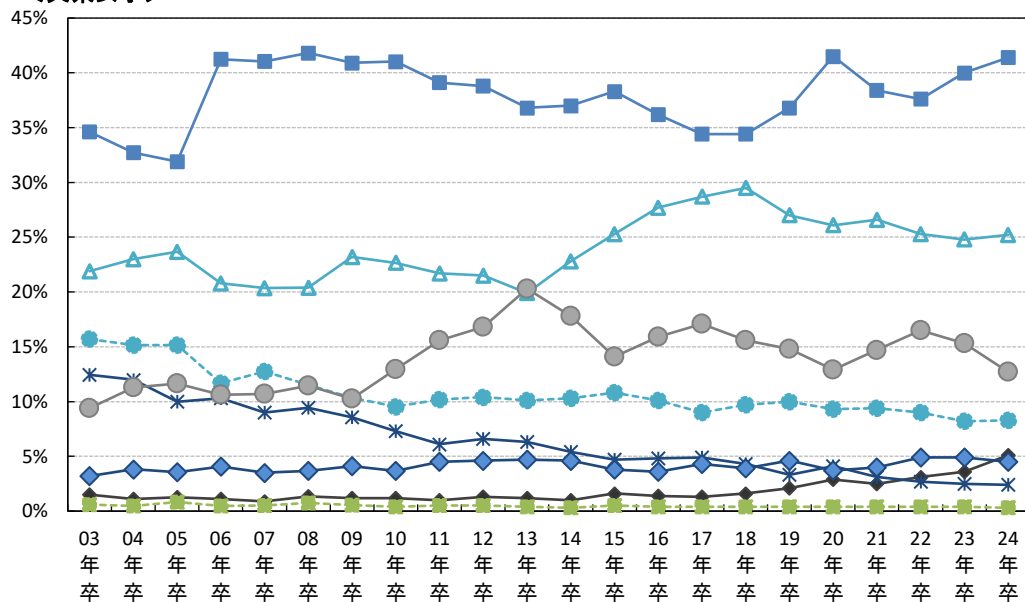

- ◆ 収入さえあればよい
- 楽しく働きたい
- - 自分の夢のために働きたい
- ▲ 個人の生活と仕事を両立させたい
- * プライドの持てる仕事をしたい
- 人のためになる仕事をしたい
- - 出世したい
- ◇ 社会に貢献したい

<理系男子>

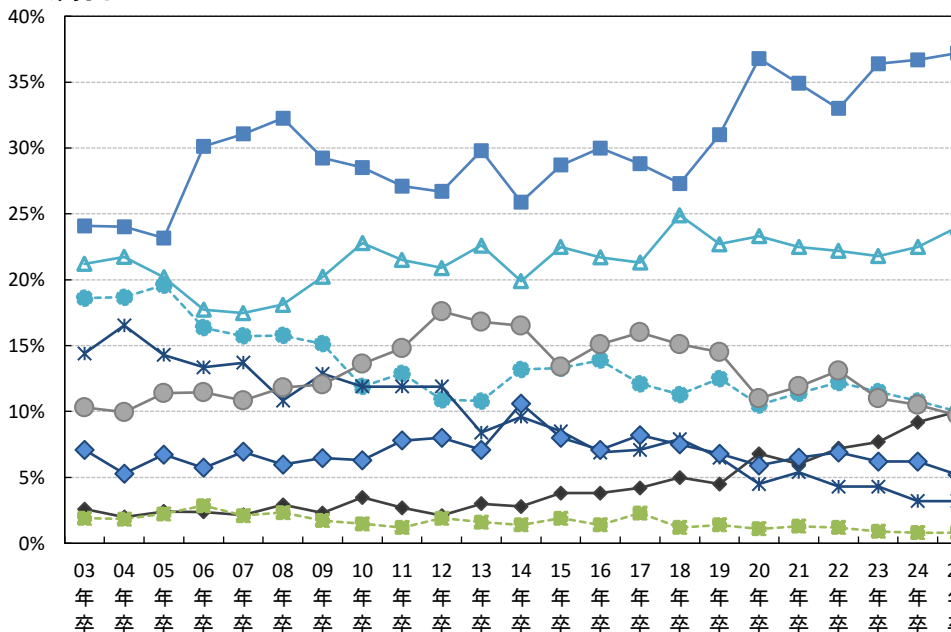

<理系女子>

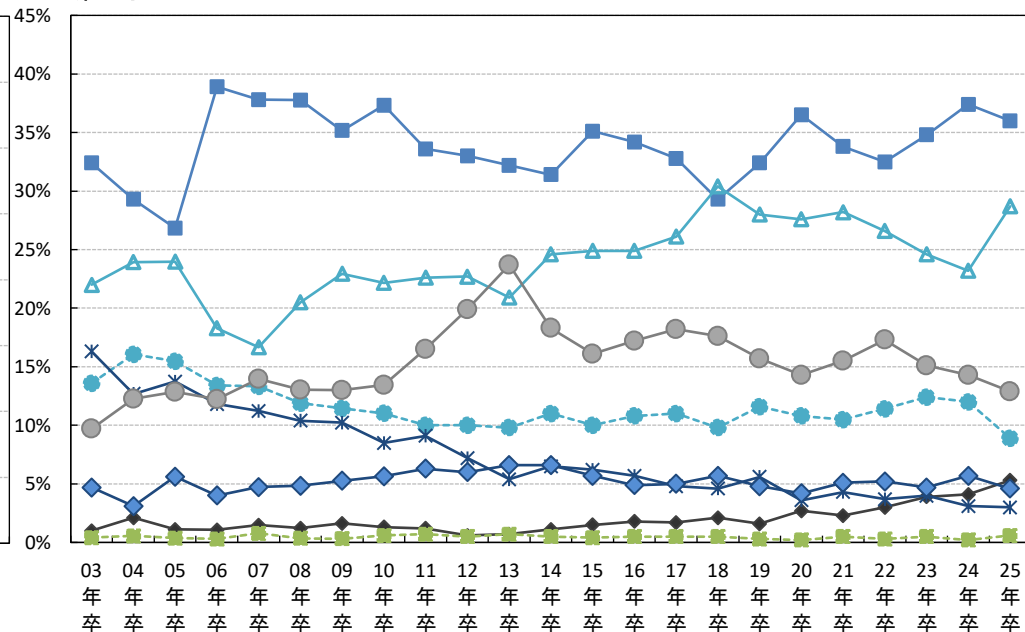

- ◆ 収入さえあればよい
- 楽しく働きたい
- - 自分の夢のために働きたい
- ▲ 個人の生活と仕事を両立させたい
- * プライドの持てる仕事をしたい
- 人のためになる仕事をしたい
- - 出世したい
- ◇ 社会に貢献したい

■企業志向

(2)あなたは「大手企業志向」ですか、それとも「中堅・中小企業志向」ですか

	全体		文系		理系		文系男子		理系男子		文系女子		理系女子	
		24年卒		24年卒		24年卒		24年卒		24年卒		24年卒		24年卒
絶対に大手企業がよい	9.8%	8.0%	8.7%	7.2%	11.7%	9.2%	10.8%	9.4%	13.6%	10.8%	6.6%	5.1%	8.3%	6.2%
自分のやりたい仕事ができるのであれば大手企業がよい	43.9%	40.9%	41.8%	38.8%	47.4%	44.3%	44.0%	41.2%	49.3%	46.8%	39.6%	36.4%	44.0%	39.8%
やりがいのある仕事であれば中堅・中小企業でもよい	37.1%	40.0%	39.2%	41.6%	33.8%	37.5%	36.0%	38.4%	30.9%	34.4%	42.3%	44.9%	38.9%	43.1%
中堅・中小企業がよい	5.8%	7.1%	6.5%	7.8%	4.6%	5.8%	5.3%	6.3%	3.9%	5.1%	7.8%	9.4%	5.8%	7.2%
その他(公務員 Uターン志望など)	2.9%	3.6%	3.4%	4.1%	2.2%	2.8%	3.4%	4.1%	2.0%	2.4%	3.4%	4.1%	2.7%	3.5%
自分で会社を起こしたい	0.4%	0.4%	0.4%	0.4%	0.4%	0.4%	0.6%	0.6%	0.4%	0.5%	0.3%	0.3%	0.2%	0.2%
「絶対に大手企業がよい」+「自分のやりたい仕事ができるのであれば大手企業がよい」	53.7%	48.9%	50.5%	46.0%	59.1%	53.5%	54.8%	50.6%	62.9%	57.6%	46.2%	41.5%	52.3%	46.0%
「やりがいのある仕事であれば中堅・中小企業でもよい」+「中堅・中小企業がよい」	42.9%	47.1%	45.7%	49.4%	38.4%	43.3%	41.3%	44.7%	34.8%	39.5%	50.1%	54.3%	44.7%	50.3%

国立私立文理男女別の【大手企業志向の割合】・前年比較

		男子			女子		
		関東	関西	その他地域	関東	関西	その他地域
国立理系	25年卒	78.5%	79.7%	64.8%	73.9%	65.7%	51.4%
	24年卒	71.8%	73.9%	57.6%	69.5%	70.4%	39.9%
国立文系	25年卒	74.9%	71.7%	56.9%	62.4%	60.7%	41.2%
	24年卒	78.9%	69.4%	53.4%	65.7%	55.5%	38.9%
私立理系	25年卒	63.3%	60.5%	52.6%	52.1%	51.3%	44.4%
	24年卒	59.1%	59.1%	50.7%	51.6%	45.5%	35.7%
私立文系	25年卒	58.1%	56.6%	47.1%	51.1%	46.2%	39.9%
	24年卒	54.9%	51.1%	44.1%	47.5%	41.8%	34.0%

■ 大手企業志向60%以上
■ 大手企業志向40%以下

※(絶対+自分のやりたい事ができるのであれば)大手の回答合計

大手企業志向推移【「絶対に大手企業がよい」+「自分のやりたい仕事ができるのであれば大手企業がよい」】

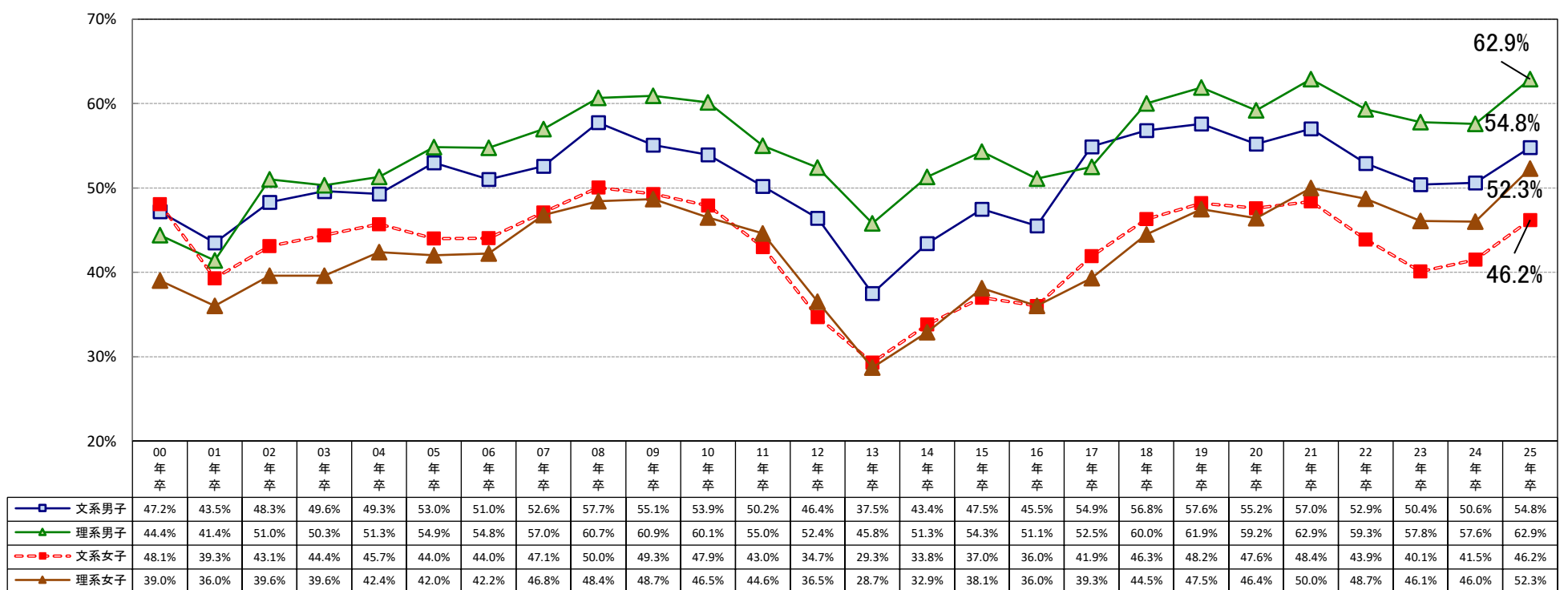

※11年卒以前はウエイトバック集計を行っていない結果にて表記しています。

■企業選択のポイント

(3)あなたが企業選択をする場合、どのような企業がよいと思いますか(2つ選択)

	全体		文系		理系		文系男子		理系男子		文系女子		理系女子	
		24年卒		24年卒		24年卒		24年卒		24年卒		24年卒		24年卒
安定している会社	49.9%	48.8%	50.7%	49.2%	48.7%	48.1%	54.0%	53.9%	51.9%	52.7%	47.3%	44.4%	43.0%	39.8%
これから伸びそうな会社	10.2%	10.7%	9.9%	10.3%	10.8%	11.2%	13.1%	13.8%	13.0%	13.5%	6.6%	6.8%	7.0%	7.1%
給料の良い会社	23.6%	21.4%	22.6%	21.0%	25.1%	22.1%	25.2%	24.2%	27.7%	24.5%	20.1%	17.8%	20.6%	17.8%
自分のやりたい仕事(職種)ができる会社	28.6%	30.5%	27.1%	29.3%	30.8%	32.4%	25.2%	26.8%	29.1%	30.3%	29.1%	31.9%	33.9%	36.1%
有名な会社	3.0%	2.6%	2.9%	2.5%	3.1%	2.9%	3.5%	3.3%	3.6%	3.4%	2.3%	1.7%	2.2%	2.1%
休日、休暇の多い会社	11.8%	11.5%	12.3%	12.2%	11.0%	10.3%	11.5%	11.8%	10.7%	10.4%	13.1%	12.7%	11.6%	10.3%
勤務制度、住宅など福利厚生の良い会社	12.0%	11.1%	11.6%	11.2%	12.6%	10.8%	9.8%	9.1%	10.6%	9.3%	13.5%	13.4%	16.2%	13.5%
転職のない会社	4.9%	5.2%	5.0%	5.6%	4.7%	4.6%	4.0%	4.6%	4.3%	4.4%	6.1%	6.6%	5.3%	5.0%
海外で活躍できそうな会社	2.6%	2.0%	3.2%	2.6%	1.6%	1.2%	2.6%	1.9%	1.4%	1.1%	3.9%	3.3%	2.0%	1.3%
いろいろな職種を経験できる会社	2.7%	2.9%	2.9%	3.0%	2.2%	2.7%	3.0%	2.8%	2.3%	2.7%	2.8%	3.1%	2.1%	2.8%
自分の能力・専門を活かせる会社	5.9%	6.3%	5.1%	5.3%	7.2%	7.8%	5.0%	5.1%	7.0%	6.9%	5.2%	5.5%	7.5%	9.6%
大学・男女差別のない会社	1.5%	1.7%	1.7%	1.9%	1.1%	1.5%	1.2%	1.2%	0.8%	0.9%	2.2%	2.5%	1.6%	2.5%
若手が活躍できる会社	1.7%	1.8%	1.9%	1.9%	1.3%	1.6%	2.1%	2.1%	1.3%	1.7%	1.7%	1.7%	1.4%	1.4%
事業を多角化している会社	1.0%	1.1%	1.0%	1.2%	0.9%	0.9%	1.2%	1.2%	0.9%	0.8%	0.8%	1.2%	1.0%	1.2%
働きがいのある会社	9.2%	10.4%	9.8%	10.8%	8.4%	9.6%	8.7%	9.3%	7.3%	8.0%	10.9%	12.3%	10.2%	12.5%
志望業種の会社	2.0%	2.3%	1.8%	1.9%	2.4%	2.8%	1.8%	1.9%	2.4%	2.8%	1.7%	1.9%	2.4%	2.8%
親しみのある会社	2.7%	3.1%	2.9%	3.3%	2.3%	2.7%	2.3%	2.6%	1.9%	2.2%	3.5%	4.0%	3.1%	3.6%
社風が良い会社	8.0%	8.6%	8.4%	8.9%	7.4%	8.2%	6.0%	5.7%	5.4%	5.8%	10.9%	12.2%	11.0%	12.5%
一生続けられる会社	2.9%	3.1%	2.8%	3.0%	3.1%	3.1%	2.6%	3.0%	2.7%	2.9%	3.0%	3.1%	3.9%	3.5%
研修制度のしっかりしている会社	2.5%	2.6%	2.2%	2.0%	3.0%	3.5%	2.0%	1.8%	2.9%	3.4%	2.4%	2.2%	3.0%	3.6%

前年比

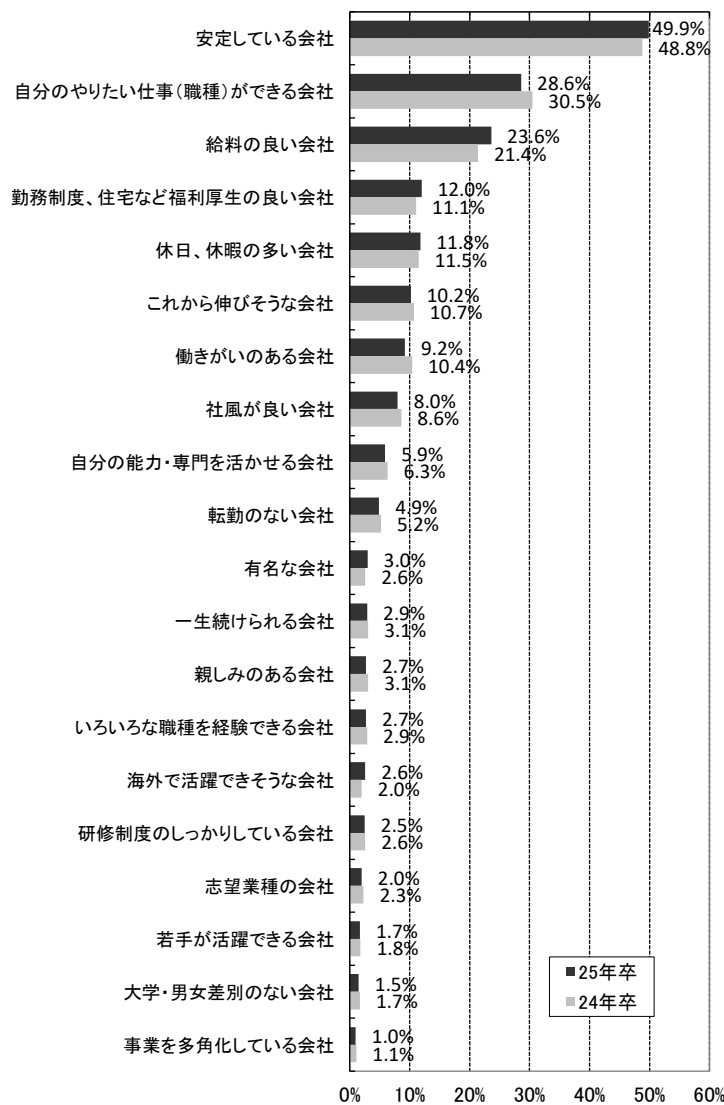

推移(04年卒~25年卒)

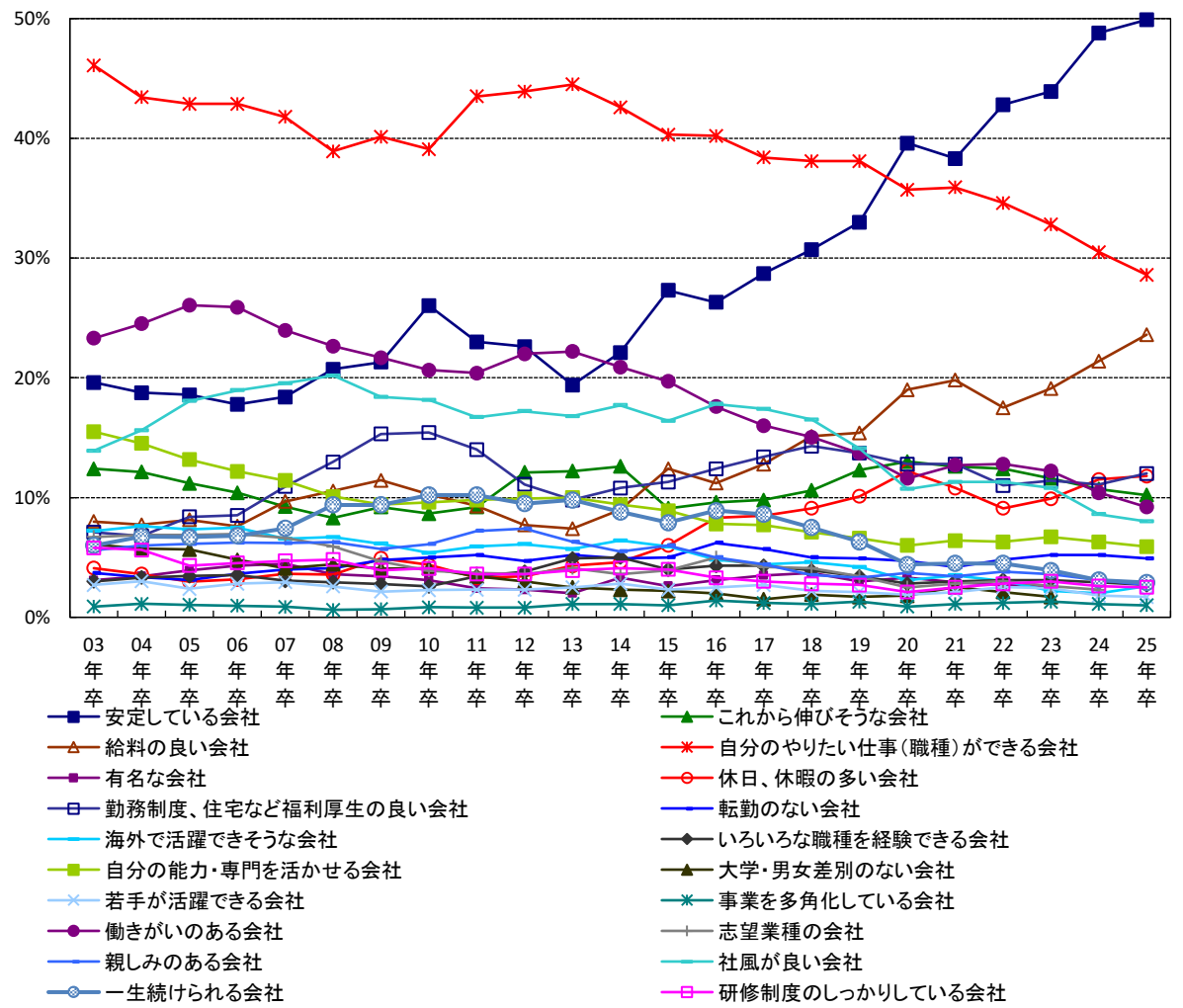

※11年卒以前はウエイトバック集計を行っていない結果にて表記しています。

■企業選択のポイント(文理男女別04年卒～25年卒)

<文系男子>

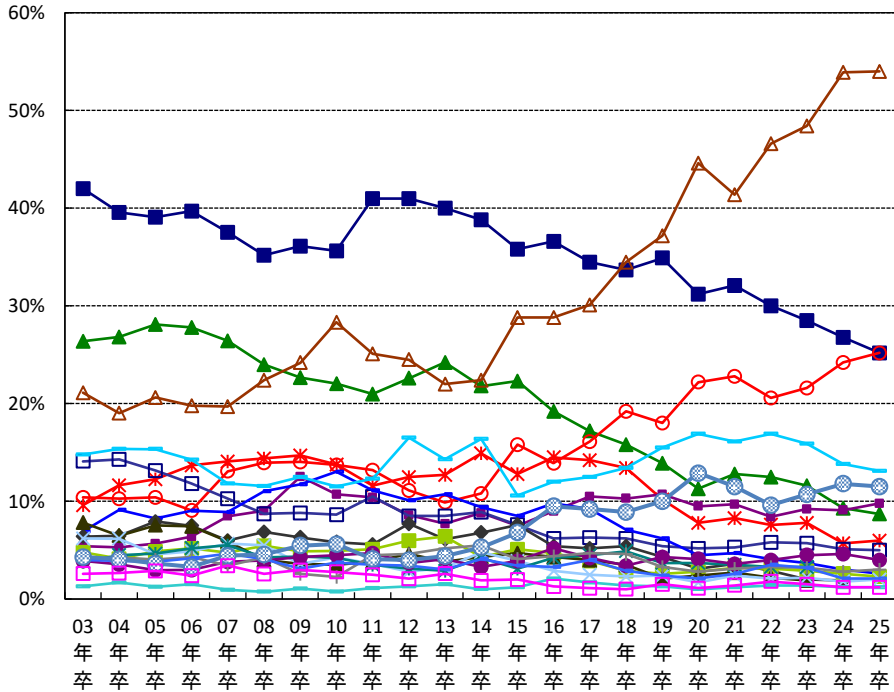

- 自分のやりたい仕事(職種)ができる会社
- ▲ 働きがいのある会社
- 勤務制度、住宅など福利厚生の良い会社
- 給料の良い会社
- これから伸びそうな会社
- ◆ 海外で活躍できそうな会社
- 研修制度のしっかりしている会社
- ◆ 有名な会社
- 若手が活躍できる会社
- 事業を多角化している会社

<文系女子>

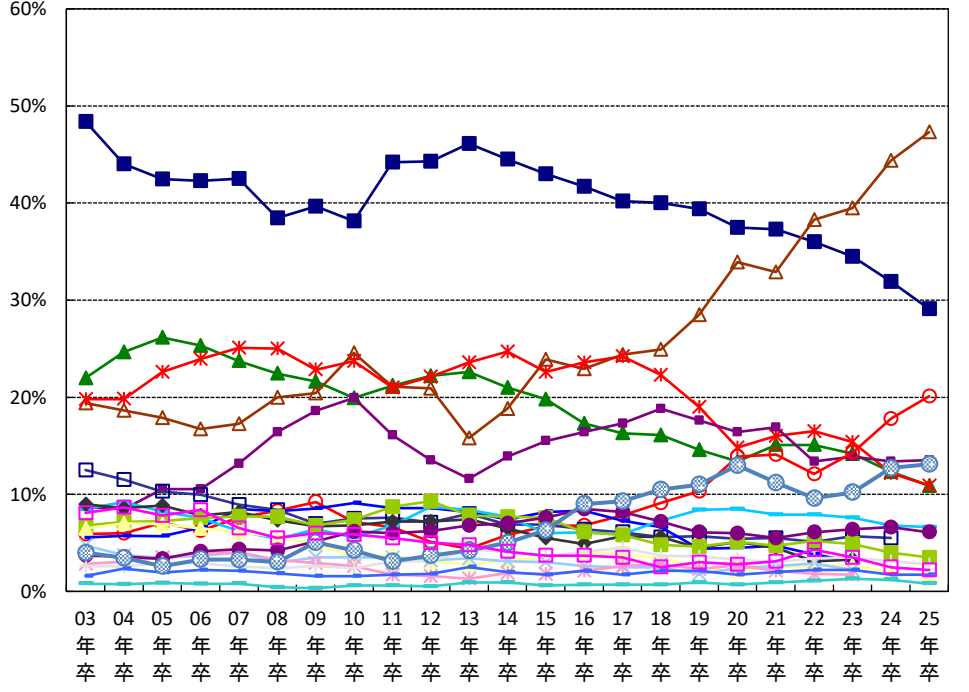

- ▲ 安定している会社
- ◆ 社風が良い会社
- 自分の能力・専門を活かせる会社
- 一生続けられる会社
- 親しみのある会社
- ◆ 志望業種の会社
- 転勤のない会社
- いろいろな職種を経験できる会社
- 休日、休暇の多い会社
- 大学・男女差別のない会社

<理系男子>

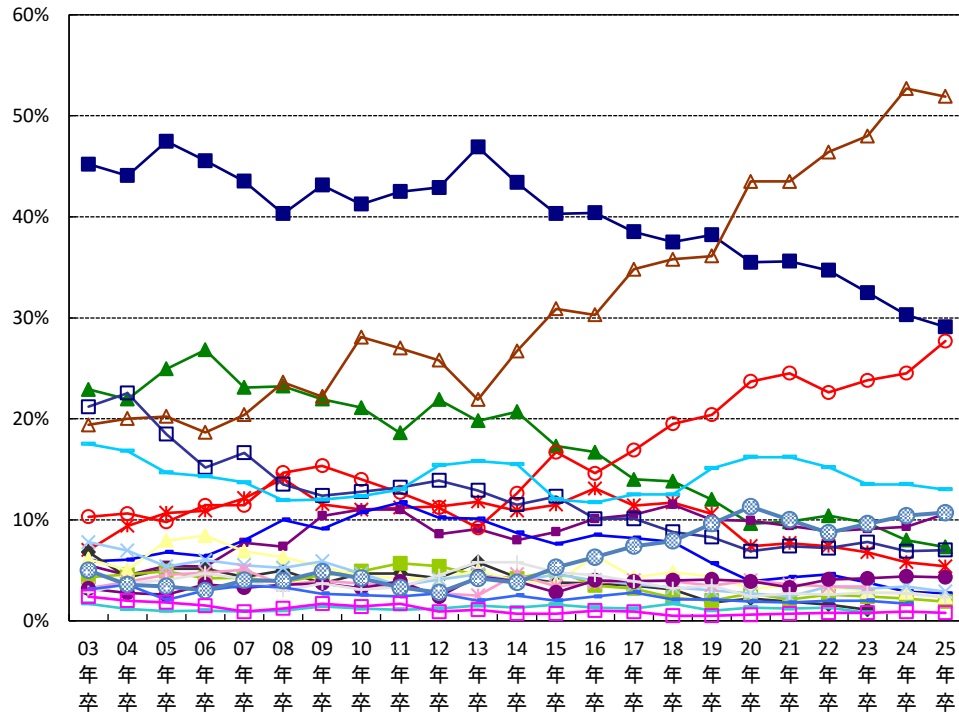

- 自分のやりたい仕事(職種)ができる会社
- ▲ 働きがいのある会社
- 勤務制度、住宅など福利厚生の良い会社
- 給料の良い会社
- これから伸びそうな会社
- ◆ 海外で活躍できそうな会社
- 研修制度のしっかりしている会社
- ◆ 有名な会社
- 若手が活躍できる会社
- 事業を多角化している会社

<理系女子>

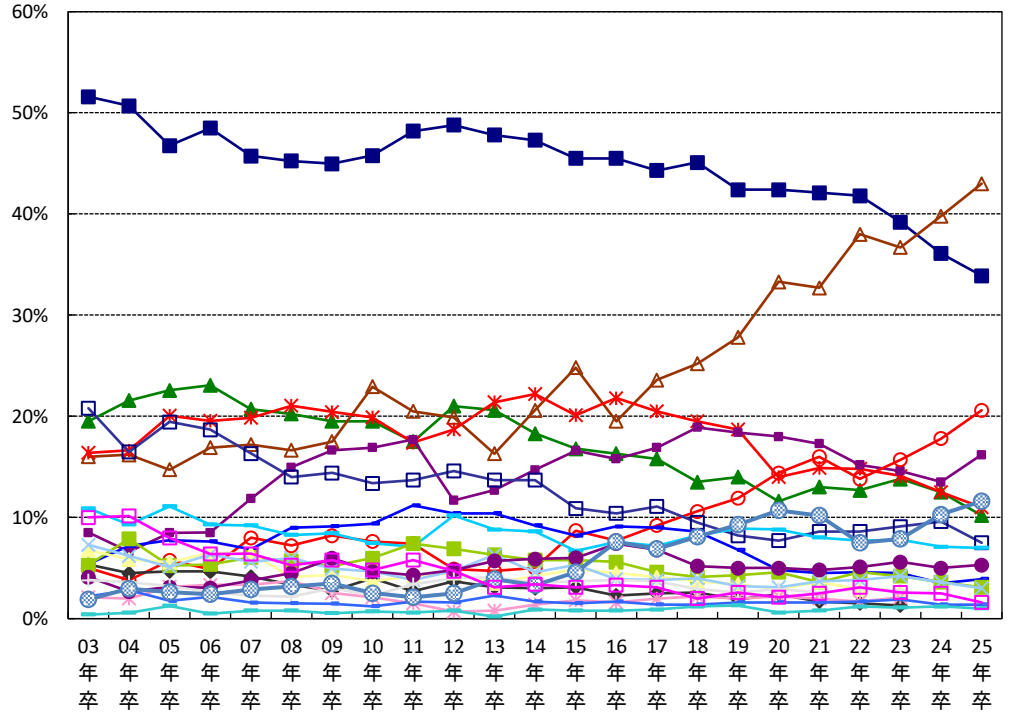

- ▲ 安定している会社
- ◆ 社風が良い会社
- 自分の能力・専門を活かせる会社
- 一生続けられる会社
- 親しみのある会社
- ◆ 志望業種の会社
- 転勤のない会社
- いろいろな職種を経験できる会社
- 休日、休暇の多い会社
- 大学・男女差別のない会社

【志望職種別】

※全体との差が±5.0pt以上の場合、該当セルに着色

:全体より低い

:全体より高い

	全体	総務・経 理・人事な どの管理 部門	営業企画・ 営業部門	商品企画・ 開発・設計 部門	広報・宣伝 部門	海外営業 などの海外 事業部門	研究・開発 部門	調査・企画 部門	製造技術・ 生産管理 部門	情報システ ム部門	技術サービ ス部門	その他
安定している会社	49.9%	60.8%	50.7%	44.1%	46.9%	38.9%	48.7%	41.4%	54.0%	51.6%	50.9%	43.8%
これから伸びそうな会社	10.2%	8.5%	12.8%	9.0%	9.9%	13.3%	12.3%	9.0%	10.5%	12.2%	9.2%	5.7%
給料のよい会社	23.6%	25.5%	24.4%	20.8%	21.3%	20.2%	24.4%	20.6%	26.5%	27.2%	24.8%	20.8%
自分のやりたい仕事(職 種)ができる会社	28.6%	18.7%	26.4%	37.5%	30.0%	24.7%	32.3%	32.0%	27.3%	26.4%	30.3%	34.0%
有名な会社	3.0%	2.1%	3.6%	3.4%	3.4%	2.9%	3.9%	3.0%	2.4%	2.9%	2.8%	1.6%
休日、休暇の多い会社	11.8%	15.6%	10.1%	11.3%	12.3%	7.2%	9.1%	8.8%	13.2%	13.2%	11.0%	13.2%
勤務制度、住宅など福利 厚生の良い会社	12.0%	14.0%	11.4%	12.0%	11.1%	7.4%	11.4%	10.0%	12.0%	14.0%	13.0%	11.1%
転職のない会社	4.9%	7.0%	4.0%	4.4%	5.5%	2.4%	4.0%	4.8%	5.6%	5.4%	5.0%	4.8%
海外で活躍できそうな会 社	2.6%	1.0%	2.2%	2.0%	2.3%	27.9%	2.1%	1.9%	1.8%	0.9%	2.0%	1.4%
いろいろな職種を経験で きる会社	2.7%	2.0%	3.3%	3.2%	3.1%	3.0%	2.3%	4.3%	2.2%	2.0%	1.7%	2.2%
自分の能力・専門を活か せる会社	5.9%	3.5%	5.0%	7.2%	4.5%	6.5%	9.1%	7.5%	5.4%	4.9%	6.1%	7.8%
大学・男女差別のない会 社	1.5%	1.5%	1.3%	1.7%	2.5%	2.7%	0.8%	2.2%	1.8%	0.9%	0.9%	1.6%
若手が活躍できる会社	1.7%	1.0%	2.5%	1.7%	1.9%	2.1%	1.1%	2.4%	0.8%	1.3%	1.6%	1.8%
事業を多角化している会 社	1.0%	0.7%	1.1%	1.1%	1.2%	1.4%	1.2%	2.0%	0.9%	0.6%	0.8%	0.6%
働きがいのある会社	9.2%	7.2%	11.1%	10.2%	8.8%	5.6%	7.0%	11.8%	7.0%	7.0%	8.8%	12.9%
志望業種の会社	2.0%	1.1%	1.4%	2.5%	1.7%	1.1%	2.5%	2.7%	3.8%	2.2%	2.3%	2.8%
親しみのある会社	2.7%	2.6%	2.7%	3.0%	3.2%	1.3%	1.5%	2.9%	2.0%	2.7%	2.2%	3.7%
社風が良い会社	8.0%	7.5%	8.9%	8.7%	8.0%	5.7%	7.8%	7.4%	4.5%	7.6%	7.2%	9.4%
一生続けられる会社	2.9%	3.4%	2.9%	2.2%	1.8%	1.1%	2.7%	2.2%	3.4%	2.3%	3.9%	4.6%
研修制度のしっかりして いる会社	2.5%	2.5%	1.6%	1.9%	2.1%	1.2%	2.2%	2.8%	2.1%	4.9%	3.8%	4.0%

■行きたくない会社

行きたくない会社があるとしたら、どのような会社ですか(2つ選択)

	全体		文系		理系		文系男子		理系男子		文系女子		理系女子	
		24年卒		24年卒		24年卒		24年卒		24年卒		24年卒		24年卒
暗い雰囲気のある会社	24.8%	24.1%	24.2%	23.5%	25.7%	25.0%	26.5%	25.3%	26.3%	24.4%	22.0%	21.7%	24.6%	26.0%
ノルマのきつそうな会社	38.9%	38.2%	43.1%	42.3%	32.3%	31.5%	39.7%	39.4%	29.9%	30.1%	46.5%	45.2%	36.6%	34.1%
仕事の内容が面白くない会社	13.9%	14.7%	12.7%	13.4%	15.7%	16.7%	13.7%	14.8%	16.8%	17.6%	11.8%	11.9%	13.7%	15.2%
休日・休暇がとれない(少ない)会社	21.5%	21.7%	20.9%	20.9%	22.4%	23.0%	18.9%	19.3%	21.2%	22.0%	22.9%	22.5%	24.4%	25.0%
転職の多い会社	30.3%	29.6%	30.3%	29.6%	30.2%	29.5%	32.0%	30.5%	32.4%	32.2%	28.7%	28.7%	26.3%	24.7%
大学・男女差別のありそうな会社	8.6%	9.5%	8.9%	10.0%	8.3%	8.7%	6.2%	6.8%	5.7%	5.6%	11.5%	13.3%	13.0%	14.2%
財務内容の悪い会社	6.9%	6.6%	6.5%	6.3%	7.5%	7.1%	8.1%	7.9%	8.4%	7.9%	4.9%	4.8%	6.1%	5.7%
体質が古い会社	9.8%	10.3%	8.9%	9.4%	11.1%	11.7%	9.1%	9.4%	10.9%	11.3%	8.8%	9.4%	11.3%	12.3%
給料の安い会社	14.5%	14.0%	13.5%	13.3%	16.1%	15.0%	13.6%	14.4%	16.7%	16.0%	13.5%	12.2%	15.1%	13.2%
残業が多い会社	13.9%	15.2%	13.7%	14.9%	14.2%	15.5%	13.3%	14.6%	14.2%	15.8%	14.1%	15.3%	14.2%	14.9%
歯車になりそうな会社	4.1%	4.0%	3.9%	3.8%	4.5%	4.4%	4.7%	4.5%	5.1%	4.8%	3.1%	3.1%	3.5%	3.7%

行きたくない会社(04年卒～25年卒)

- 暗い雰囲気のある会社
- ▲ ノルマのきつそうな会社
- 仕事の内容が面白くない会社
- ◇ 休日・休暇がとれない(少ない)会社
- 転職の多い会社
- 大学・男女差別のありそうな会社
- ✱ 財務内容の悪い会社
- △ 体質が古い会社
- 給料の安い会社
- ◆ 残業が多い会社
- 歯車になりそうな会社

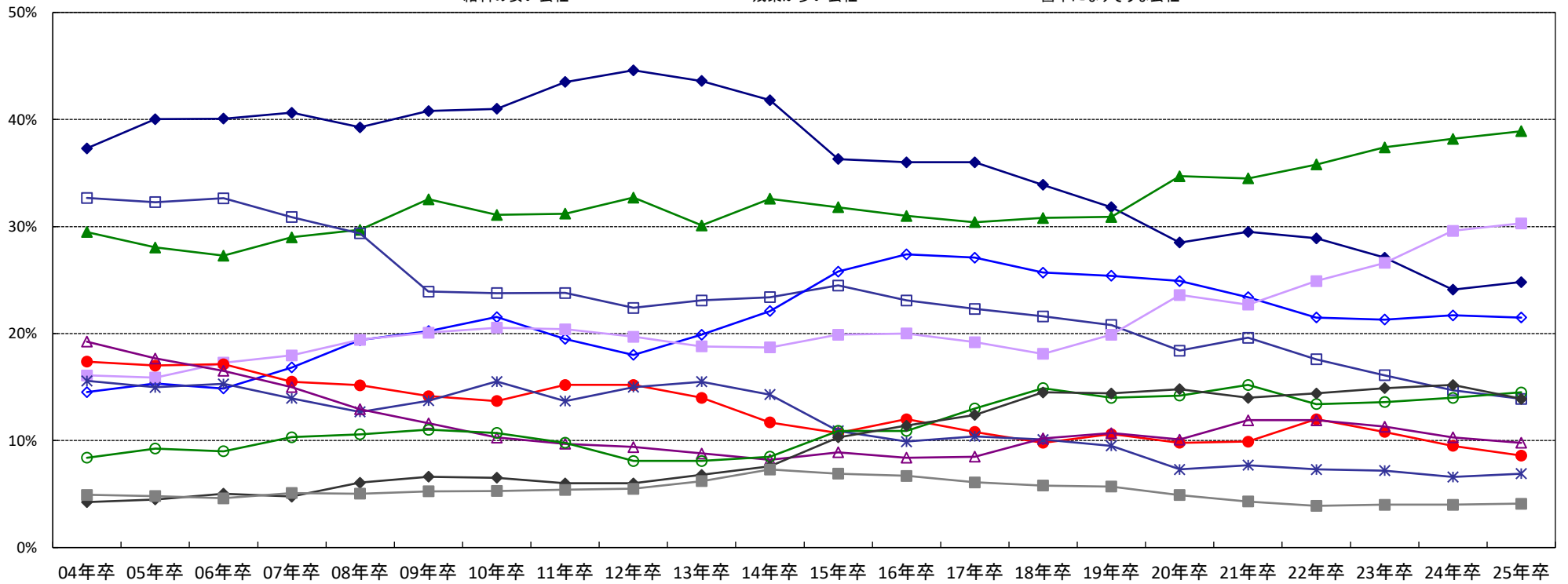

※11年卒以前はウエイトバック集計を行っていない結果にて表記しています。

【志望職種別】	総務・経理・人事などの管理部門	営業企画・営業部門	商品企画・開発・設計部門	広報・宣伝部門	海外営業などの海外事業部門	研究・開発部門	調査・企画部門	製造技術・生産管理部門	情報システム部門	技術サービス部門	その他
暗い雰囲気のある会社	19.1%	29.6%	26.1%	19.8%	26.3%	25.5%	20.5%	22.8%	21.8%	26.7%	26.5%
ノルマのきつそうな会社	48.6%	40.6%	38.0%	40.3%	31.2%	28.6%	32.6%	32.7%	35.0%	32.8%	41.8%
仕事の内容が面白くない会社	7.6%	13.5%	17.4%	14.2%	17.0%	18.2%	17.5%	13.5%	13.2%	14.6%	14.1%
休日・休暇がとれない(少ない)会社	23.2%	19.2%	21.3%	20.1%	15.5%	21.2%	20.9%	23.1%	24.1%	21.4%	24.1%
転職の多い会社	36.4%	30.0%	28.2%	30.4%	15.0%	28.8%	23.4%	33.5%	37.3%	30.3%	25.2%
大学・男女差別のありそうな会社	7.4%	7.3%	9.8%	10.3%	14.4%	9.6%	10.6%	7.9%	6.4%	8.9%	9.6%
財務内容の悪い会社	6.5%	7.2%	5.7%	5.5%	8.9%	8.9%	7.9%	7.7%	6.8%	7.8%	6.0%
体質が古い会社	7.4%	9.2%	10.4%	9.7%	8.7%	11.2%	11.4%	10.4%	10.7%	11.7%	10.9%
給料の安い会社	12.7%	14.6%	14.5%	13.4%	14.8%	15.9%	14.7%	15.4%	16.4%	18.0%	13.3%
残業が多い会社	15.5%	12.4%	13.6%	12.5%	16.6%	12.8%	11.7%	16.3%	15.1%	12.6%	14.7%
歯車になりそうな会社	2.9%	3.9%	4.0%	4.8%	6.9%	5.5%	8.5%	3.5%	4.1%	3.6%	3.5%

※30.0%以上のセルに色付け

■行きたくない会社(文理男女別 04年卒～25年卒)

<文系男子>

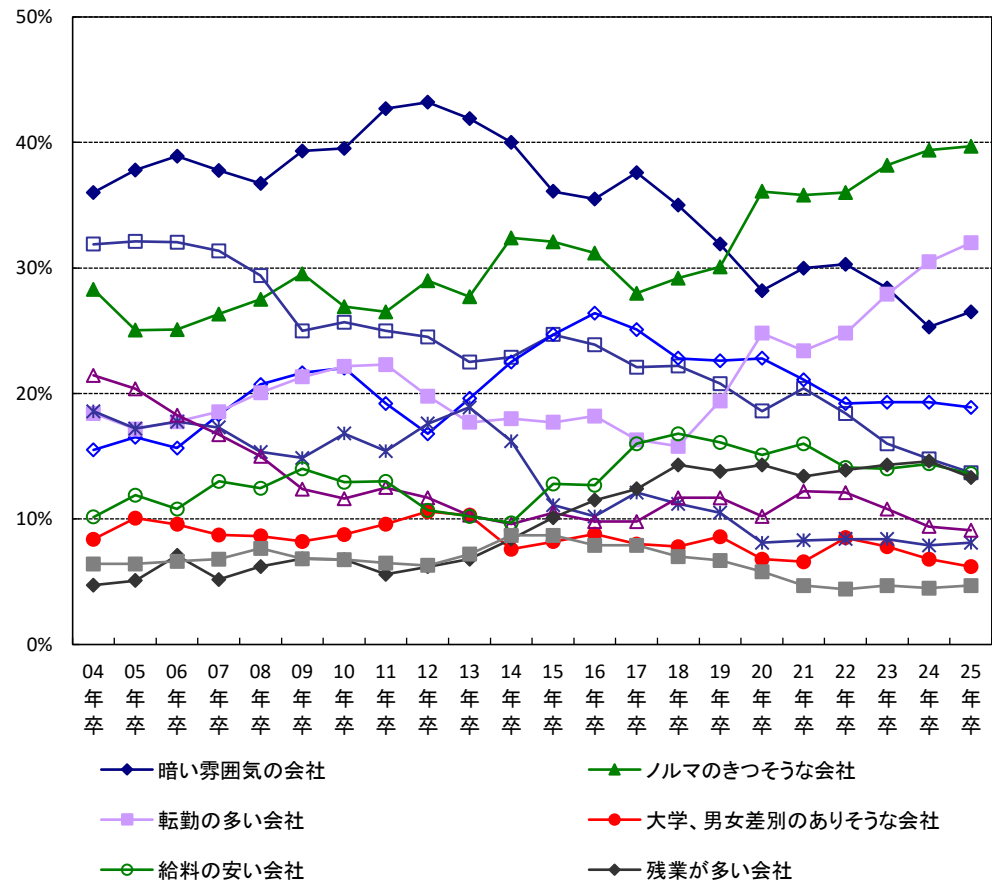

<文系女子>

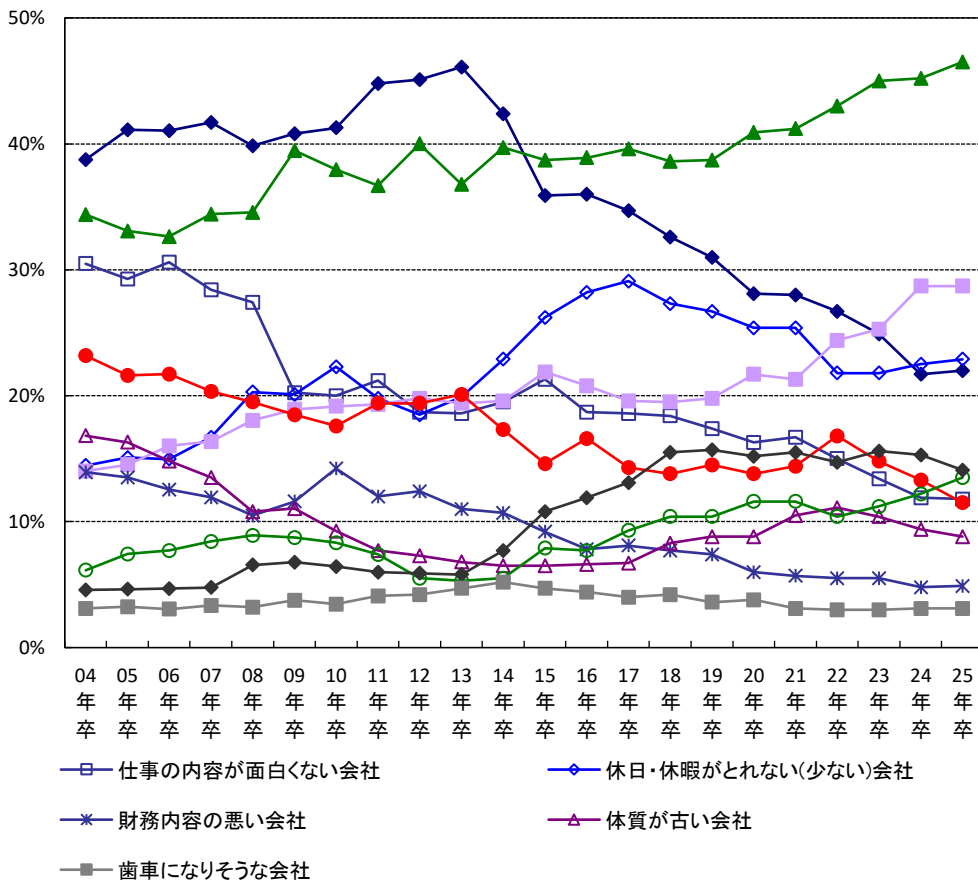

<理系男子>

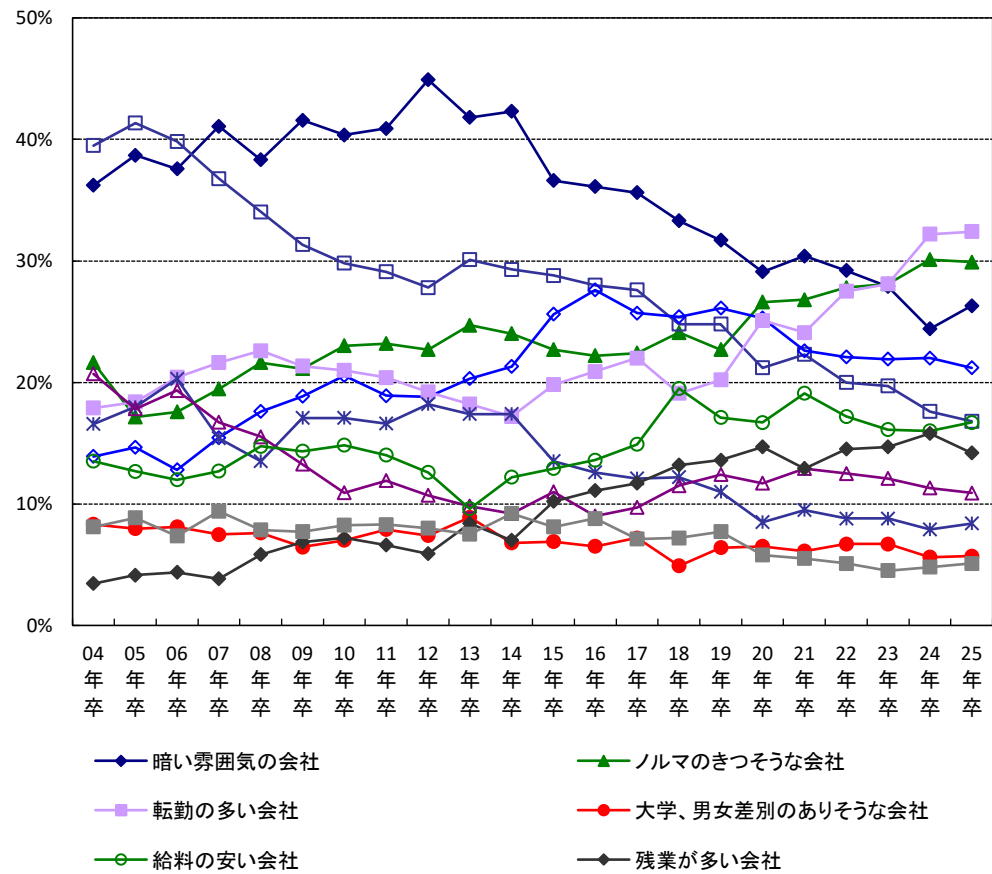

<理系女子>

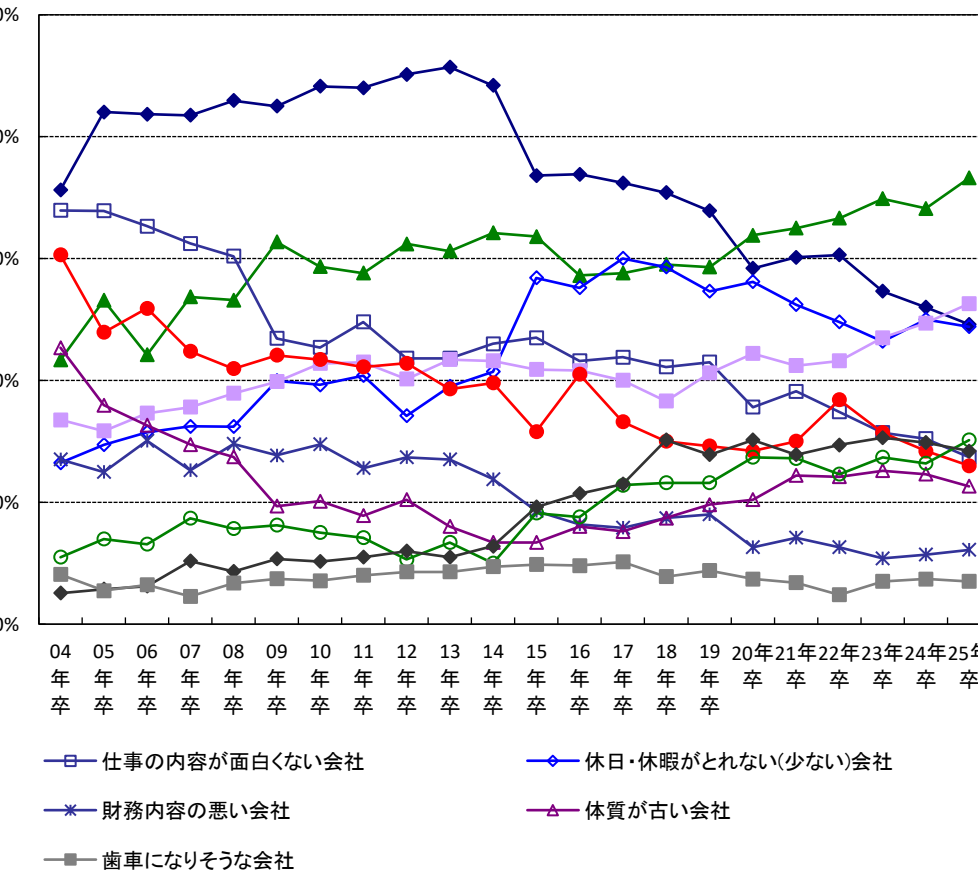

■就職希望度

(5) あなたの就職希望度は次のうちどちらですか

	全体		文系		理系		文系男子		理系男子		文系女子		理系女子	
		24年卒		24年卒		24年卒		24年卒		24年卒		24年卒		24年卒
なにがなんでも就職したい	86.5%	86.4%	86.1%	85.7%	87.3%	87.7%	87.3%	87.2%	87.3%	88.1%	84.8%	84.2%	87.3%	87.0%
希望する就職先に決まらなければ、就職しなくともよい	13.5%	13.6%	13.9%	14.3%	12.7%	12.3%	12.7%	12.8%	12.7%	11.9%	15.2%	15.8%	12.7%	13.0%

(6) 就職しなかった時の進路は どうしますか 前問で「希望する就職先に決まらなければ、就職しなくともよい」と回答した人のみ

	全体		文系		理系		文系男子		理系男子		文系女子		理系女子	
		24年卒		24年卒		24年卒		24年卒		24年卒		24年卒		24年卒
進学(留学、大学院進学)	29.4%	26.7%	21.8%	19.7%	42.7%	39.8%	20.2%	18.1%	45.3%	42.8%	23.1%	21.0%	38.0%	34.9%
卒業して次年度就職活動する	19.5%	21.8%	21.0%	22.7%	16.8%	20.1%	21.0%	22.1%	15.0%	17.3%	20.9%	23.2%	20.1%	24.7%
フリーター	31.2%	30.8%	36.2%	35.7%	22.6%	21.7%	32.6%	31.6%	20.5%	18.9%	39.2%	39.0%	26.6%	26.2%
就職留年	12.8%	13.8%	14.0%	15.3%	10.6%	10.9%	16.7%	19.0%	11.0%	12.0%	11.7%	12.3%	10.0%	8.9%
起業	7.1%	6.9%	7.0%	6.6%	7.2%	7.6%	9.4%	9.2%	8.2%	9.0%	5.0%	4.4%	5.4%	5.2%

就職希望度(なにがなんでも就職したい)

※11年卒以前はウエイトバック集計を行っていない結果にて表記しています。

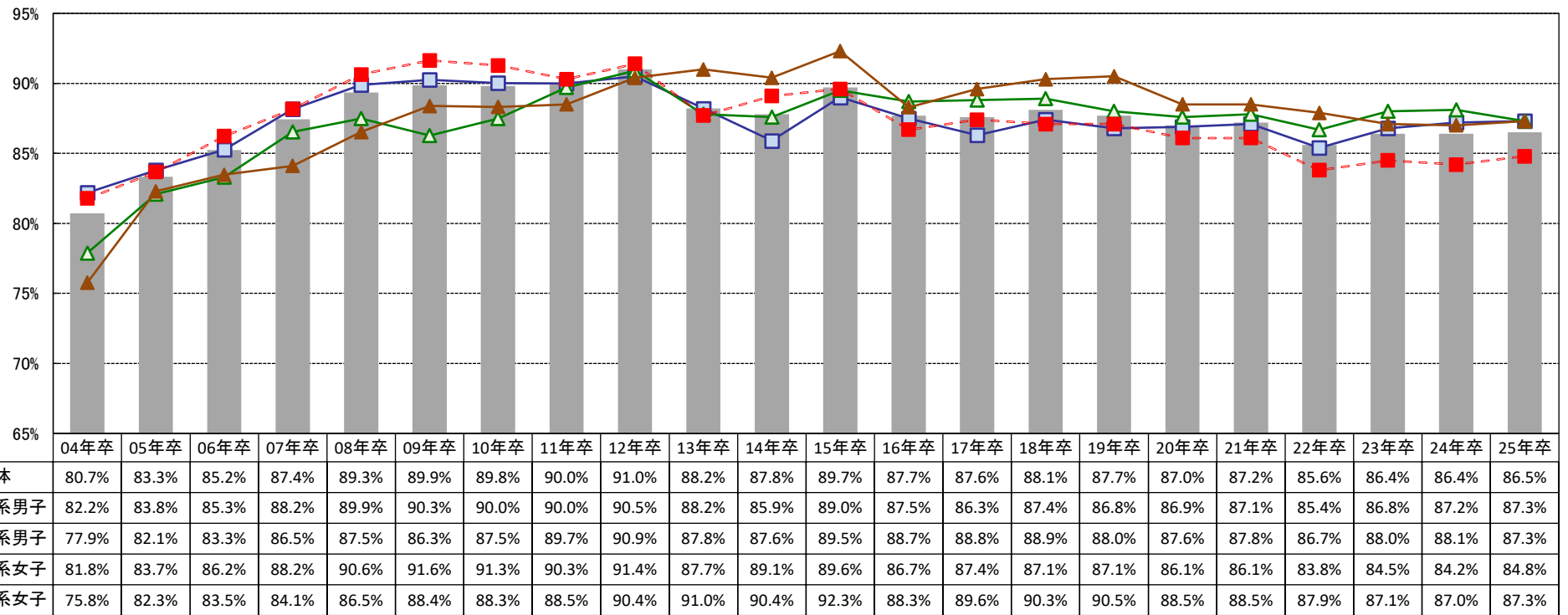

就職しなかった場合の進路

■ 進学(留学、大学院進学) ■ 卒業して次年度就職活動する ■ フリーター ■ 就職留年 ■ 起業

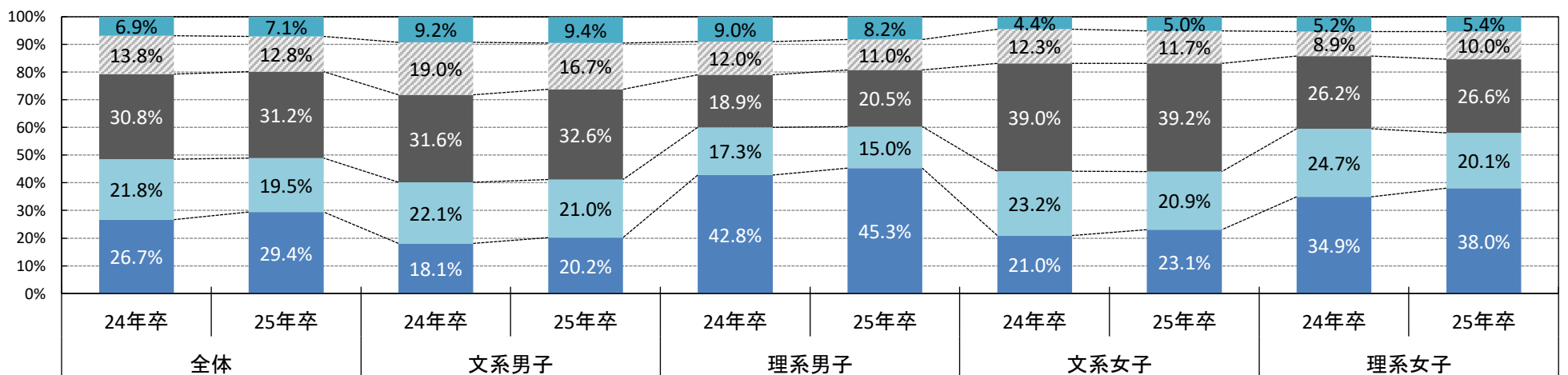

※就職しなかった場合の進路(文理男女別 04年卒～25年卒)

<文系男子>

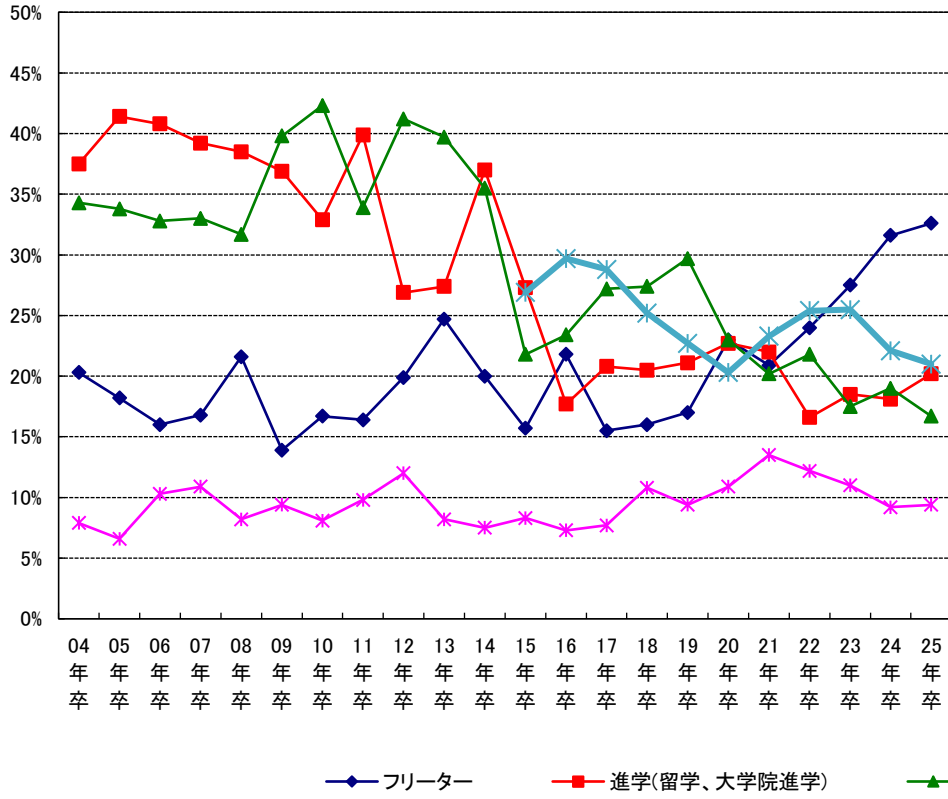

<文系女子>

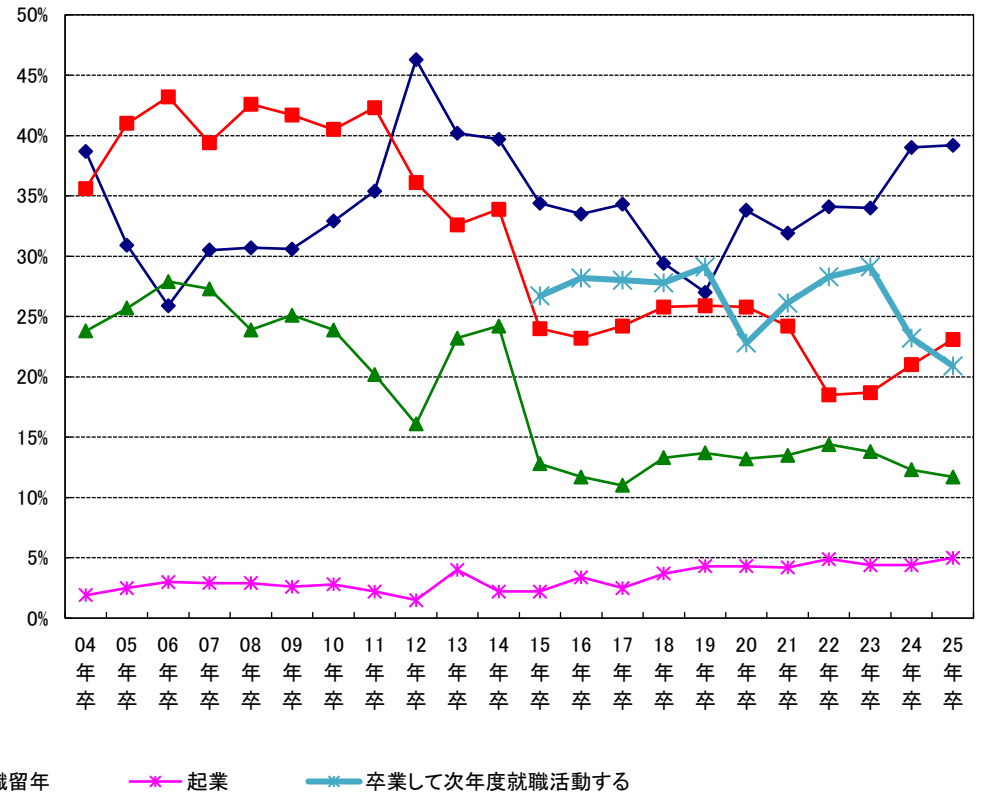

※15年卒から「卒業して次年度就職活動する」を選択肢に追加

<理系男子>

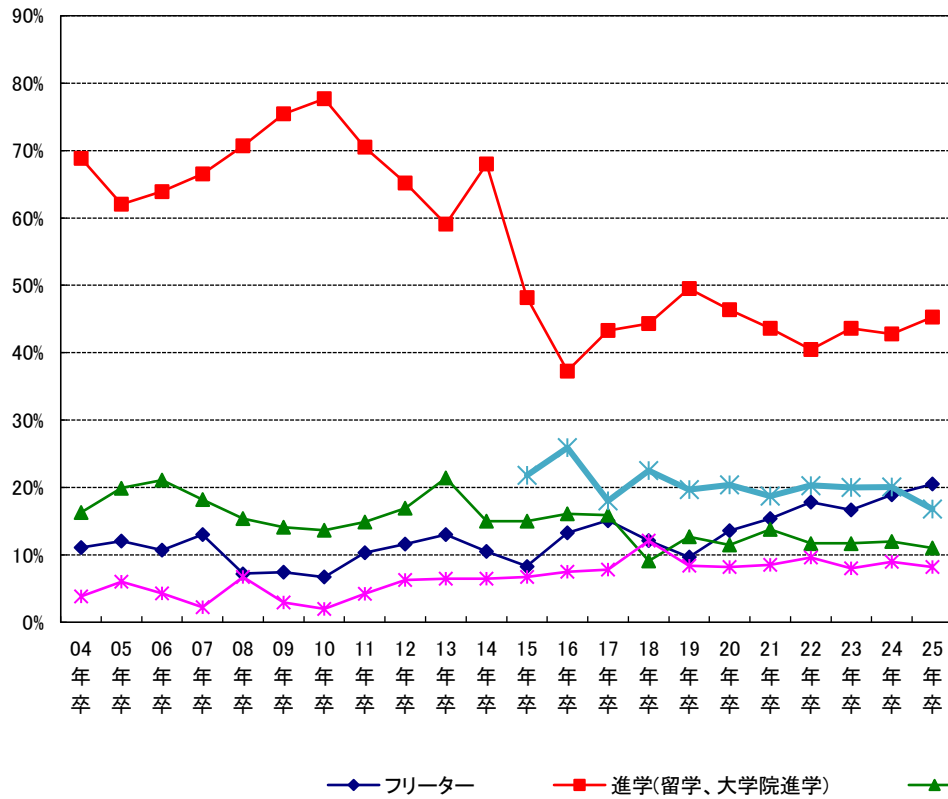

<理系女子>

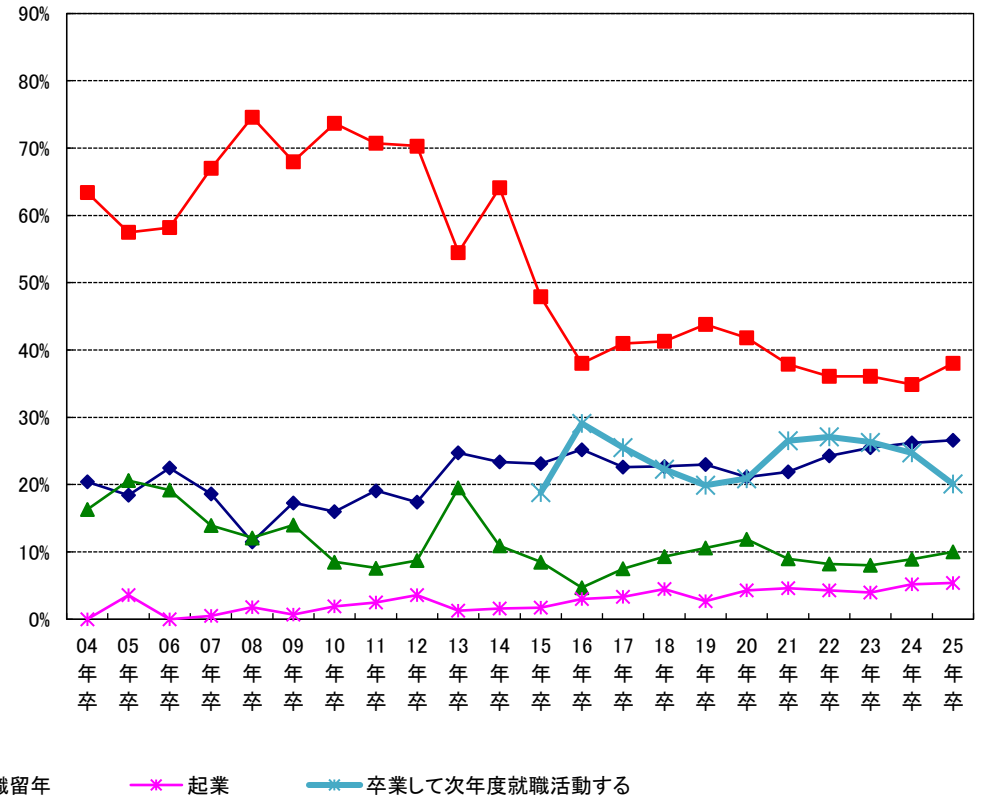

※15年卒から「卒業して次年度就職活動する」を選択肢に追加

■ 志望業種

(7)現時点で、最も志望している業種は何ですか

	全体		文系		理系		文系男子		理系男子		文系女子		理系女子	
		24年卒		24年卒		24年卒		24年卒		24年卒		24年卒		24年卒
農林・水産	1.8%	1.9%	1.0%	1.0%	3.0%	3.3%	1.4%	1.5%	2.8%	3.4%	0.6%	0.6%	3.1%	3.2%
食品	12.2%	12.4%	10.2%	9.6%	15.5%	16.8%	9.5%	9.2%	8.0%	9.8%	10.9%	10.0%	28.9%	29.4%
建設・設備関連	3.7%	3.5%	1.9%	2.1%	6.7%	5.8%	2.3%	2.6%	7.9%	6.9%	1.4%	1.7%	4.7%	3.8%
住宅・インテリア	3.8%	4.1%	4.5%	4.5%	2.7%	3.4%	4.2%	4.1%	2.3%	2.7%	4.8%	4.8%	3.5%	4.7%
アパレル・服飾関連	1.9%	1.9%	2.7%	2.7%	0.7%	0.7%	2.3%	2.0%	0.7%	0.7%	3.1%	3.4%	0.7%	0.7%
繊維・紙・パルプ	0.8%	0.9%	1.0%	1.0%	0.6%	0.9%	1.1%	1.0%	0.8%	1.0%	0.8%	1.0%	0.4%	0.7%
化学・石油	2.4%	2.1%	1.0%	0.9%	4.6%	4.1%	1.2%	1.1%	5.0%	4.3%	0.7%	0.7%	3.9%	3.8%
薬品・化粧品	3.1%	3.0%	1.7%	1.8%	5.3%	5.0%	1.0%	1.0%	3.1%	2.6%	2.4%	2.6%	9.1%	9.3%
ゴム・ガラス・セラミックス	0.4%	0.4%	0.4%	0.3%	0.4%	0.5%	0.4%	0.4%	0.5%	0.5%	0.3%	0.2%	0.2%	0.4%
鉄鋼・金属・鉱業	0.6%	0.6%	0.5%	0.6%	0.7%	0.7%	0.6%	0.7%	0.9%	0.8%	0.4%	0.5%	0.2%	0.4%
機械	2.9%	2.6%	0.8%	0.7%	6.3%	5.7%	1.0%	1.0%	9.1%	8.1%	0.6%	0.5%	1.3%	1.3%
プラント・エンジニアリング	0.7%	0.8%	0.4%	0.3%	1.3%	1.5%	0.5%	0.4%	1.6%	1.9%	0.3%	0.2%	0.6%	0.8%
電子・電気・OA機器	3.2%	2.8%	1.2%	1.2%	6.3%	5.5%	1.6%	1.5%	8.7%	7.7%	0.9%	0.9%	2.1%	1.6%
自動車・輸送用機器	2.3%	2.6%	1.9%	2.5%	2.8%	2.8%	2.7%	3.5%	3.9%	3.9%	1.1%	1.4%	0.8%	0.9%
精密・医療機器	1.2%	1.1%	0.6%	0.6%	2.0%	1.7%	0.6%	0.6%	2.1%	1.9%	0.6%	0.6%	1.8%	1.5%
印刷・事務機器・日用品	1.3%	1.3%	1.7%	1.7%	0.6%	0.6%	0.8%	0.9%	0.4%	0.5%	2.6%	2.6%	1.1%	0.9%
スポーツ・玩具・ゲーム製品	3.5%	3.1%	4.2%	3.7%	2.3%	2.1%	5.6%	5.0%	2.9%	2.8%	2.8%	2.4%	1.2%	1.0%
その他メーカー・製造関連	1.4%	1.4%	1.6%	1.6%	1.2%	1.1%	1.6%	1.7%	1.3%	1.2%	1.5%	1.4%	1.1%	1.0%
総合商社	2.0%	1.9%	2.9%	2.7%	0.7%	0.6%	3.4%	3.2%	0.6%	0.6%	2.4%	2.1%	0.7%	0.4%
商社	2.9%	3.1%	4.3%	4.7%	0.5%	0.6%	5.0%	5.3%	0.5%	0.5%	3.7%	4.2%	0.6%	0.7%
百貨店・スーパー・コンビニ	1.0%	1.2%	1.4%	1.7%	0.2%	0.3%	1.7%	1.7%	0.3%	0.2%	1.2%	1.6%	0.1%	0.5%
専門店	0.4%	0.5%	0.5%	0.7%	0.2%	0.3%	0.5%	0.6%	0.1%	0.2%	0.6%	0.7%	0.4%	0.5%
銀行・証券	5.4%	4.5%	8.0%	6.7%	1.3%	1.0%	10.0%	8.0%	1.6%	1.2%	6.0%	5.4%	0.9%	0.7%
信金・労金・信組	0.9%	1.1%	1.4%	1.7%	0.1%	0.2%	1.5%	1.8%	0.0%	0.3%	1.3%	1.7%	0.1%	0.1%
クレジット・信販・リース・その他金融	0.5%	0.6%	0.7%	0.9%	0.1%	0.1%	0.7%	1.0%	0.1%	0.1%	0.7%	0.7%	0.1%	0.1%
生保・損保	1.6%	1.9%	2.4%	2.7%	0.4%	0.5%	2.7%	2.8%	0.4%	0.4%	2.1%	2.6%	0.4%	0.6%
不動産	1.3%	1.4%	1.9%	2.0%	0.5%	0.6%	2.5%	2.6%	0.6%	0.5%	1.2%	1.4%	0.5%	0.6%
鉄道・航空	3.3%	3.0%	4.1%	3.5%	1.9%	2.1%	3.7%	3.4%	2.4%	2.9%	4.5%	3.6%	1.0%	0.8%
陸運・海運・物流	1.0%	1.1%	1.3%	1.6%	0.3%	0.3%	1.5%	1.8%	0.4%	0.4%	1.2%	1.4%	0.3%	0.1%
電力・ガス・エネルギー	1.1%	1.3%	1.0%	1.1%	1.3%	1.6%	1.1%	1.4%	1.7%	2.1%	0.9%	0.9%	0.7%	0.7%
レストラン・給食・フードサービス	0.3%	0.5%	0.3%	0.4%	0.4%	0.6%	0.2%	0.2%	0.1%	0.1%	0.4%	0.5%	1.0%	1.5%
ホテル・旅行	3.0%	2.9%	4.6%	4.5%	0.4%	0.4%	2.8%	2.9%	0.2%	0.3%	6.5%	6.1%	0.7%	0.6%
医療機関・調剤薬局	2.4%	2.2%	0.7%	0.7%	5.1%	4.7%	0.3%	0.3%	1.7%	2.0%	1.1%	1.0%	11.1%	9.4%
福祉サービス	0.7%	0.8%	1.0%	1.1%	0.1%	0.3%	0.8%	0.7%	0.1%	0.2%	1.3%	1.4%	0.1%	0.5%
フィットネスクラブ・エステ・理美容	0.1%	0.2%	0.2%	0.2%	0.0%	0.1%	0.1%	0.1%	0.0%	0.1%	0.2%	0.3%	0.1%	0.1%
アミューズメント・レジャー	1.2%	1.1%	1.6%	1.4%	0.5%	0.6%	1.5%	1.3%	0.5%	0.7%	1.8%	1.5%	0.6%	0.5%
冠婚葬祭	0.5%	0.4%	0.7%	0.6%	0.1%	0.1%	0.2%	0.2%	0.1%	0.0%	1.2%	1.1%	0.1%	0.2%
専門・その他サービス	0.6%	0.7%	0.7%	0.8%	0.4%	0.5%	0.7%	0.6%	0.3%	0.3%	0.8%	1.0%	0.5%	0.8%
コンサルティング・シンクタンク・調査	1.3%	1.0%	1.3%	1.0%	1.2%	1.1%	1.5%	1.1%	1.4%	1.1%	1.1%	0.9%	0.9%	0.9%
人材サービス(派遣・紹介)	0.7%	0.8%	1.1%	1.2%	0.1%	0.2%	1.1%	0.9%	0.1%	0.2%	1.2%	1.5%	0.1%	0.1%
教育	1.3%	1.2%	1.8%	1.7%	0.7%	0.6%	1.1%	1.2%	0.6%	0.6%	2.5%	2.2%	0.7%	0.6%
ソフトウェア・情報処理・ネット関連	8.1%	8.0%	4.5%	4.6%	13.8%	13.4%	5.1%	5.6%	17.3%	17.3%	3.8%	3.6%	7.5%	6.3%
ゲームソフト	0.9%	0.8%	0.8%	0.7%	1.0%	1.1%	1.0%	1.0%	1.4%	1.3%	0.6%	0.4%	0.4%	0.7%
通信	1.2%	1.0%	0.8%	0.7%	1.8%	1.4%	0.9%	0.8%	2.2%	1.8%	0.7%	0.6%	1.0%	0.7%
マスコミ(放送・新聞)	1.1%	1.3%	1.4%	1.7%	0.5%	0.6%	1.1%	1.6%	0.5%	0.6%	1.7%	1.7%	0.6%	0.7%
マスコミ(出版・広告)	2.4%	2.4%	3.4%	3.5%	0.6%	0.6%	2.2%	2.0%	0.5%	0.5%	4.7%	5.0%	0.7%	0.7%
芸能・映画・音楽	1.9%	2.1%	2.7%	2.7%	0.7%	1.0%	1.8%	1.8%	0.6%	0.8%	3.7%	3.7%	0.8%	1.5%
官公庁・公社・団体	3.8%	4.4%	4.9%	5.6%	2.1%	2.5%	4.9%	5.8%	1.9%	2.1%	5.0%	5.4%	2.6%	3.3%

■ 志望職種

(8)現時点での志望職種は何ですか ※「全体」の対前年比が±1.0pt以上のセルに着色

	全体		文系		理系		文系男子		理系男子		文系女子		理系女子	
		24年卒		24年卒		24年卒		24年卒		24年卒		24年卒		24年卒
総務・経理・人事などの管理部門	16.7%	16.8%	24.2%	24.0%	4.8%	5.3%	21.8%	20.8%	3.9%	4.7%	26.6%	27.2%	6.4%	6.4%
営業企画・営業部門	22.0%	23.7%	30.9%	32.9%	7.7%	8.9%	38.3%	41.3%	6.9%	7.9%	23.5%	24.4%	9.2%	10.6%
商品企画・開発・設計部門	14.9%	14.1%	13.8%	12.7%	16.8%	16.5%	12.0%	10.9%	13.5%	13.6%	15.6%	14.5%	22.7%	21.6%
広報・宣伝部門	5.1%	5.4%	7.2%	7.3%	1.8%	2.2%	5.4%	5.6%	1.8%	2.0%	8.9%	9.1%	1.8%	2.5%
海外営業などの海外事業部門	3.3%	2.8%	4.5%	3.8%	1.4%	1.2%	3.8%	3.2%	1.7%	1.4%	5.2%	4.4%	1.1%	1.0%
研究・開発部門	9.6%	8.9%	1.3%	1.2%	22.7%	21.1%	1.7%	1.7%	24.1%	21.8%	0.9%	0.8%	20.1%	19.9%
調査・企画部門	2.6%	2.6%	2.6%	2.5%	2.5%	2.7%	2.8%	2.5%	2.6%	2.9%	2.4%	2.4%	2.4%	2.3%
製造技術・生産管理部門	4.2%	4.3%	1.1%	1.0%	9.3%	9.6%	1.3%	1.3%	10.8%	10.9%	0.8%	0.7%	6.5%	7.3%
情報システム部門	7.8%	7.2%	3.2%	3.0%	15.2%	14.0%	3.9%	4.0%	19.3%	18.4%	2.5%	2.0%	7.8%	6.0%
技術サービス部門	3.9%	3.9%	1.3%	1.3%	7.9%	8.0%	1.4%	1.5%	9.3%	9.3%	1.3%	1.2%	5.3%	5.7%
その他	9.9%	10.4%	9.9%	10.3%	9.9%	10.5%	7.6%	7.4%	6.1%	7.1%	12.3%	13.3%	16.8%	16.7%

<全体>

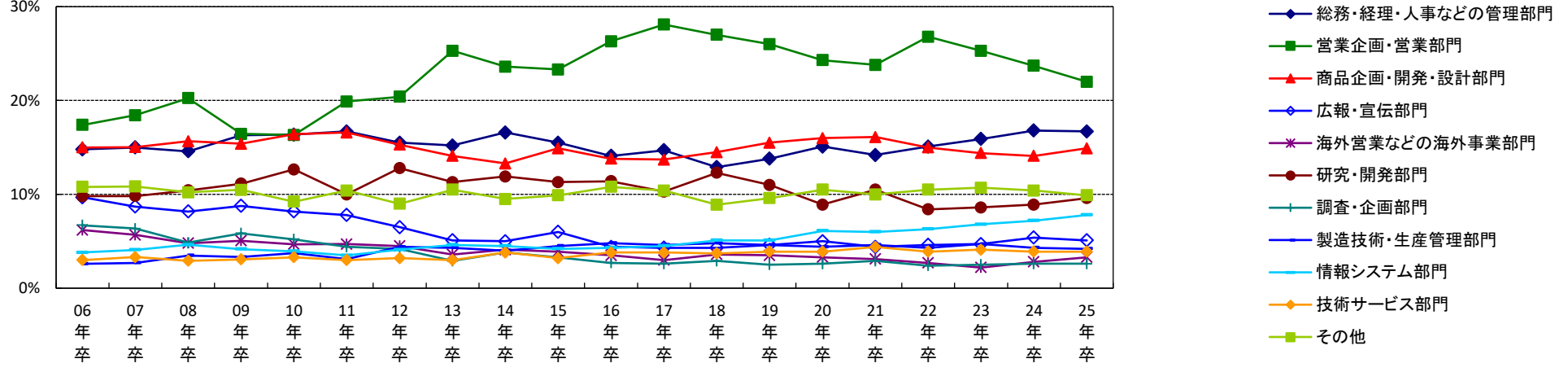

※11年卒以前はウエイトバック集計を行っていない結果にて表記しています。

<文系男子>

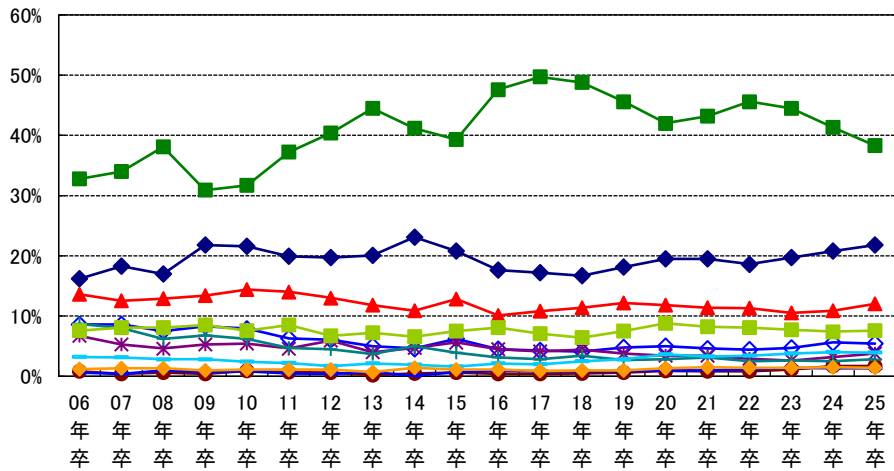

<文系女子>

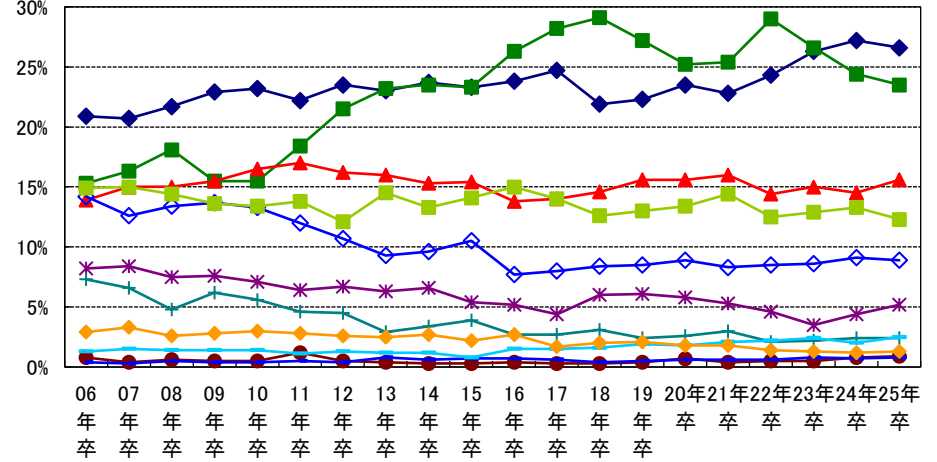

<理系男子>

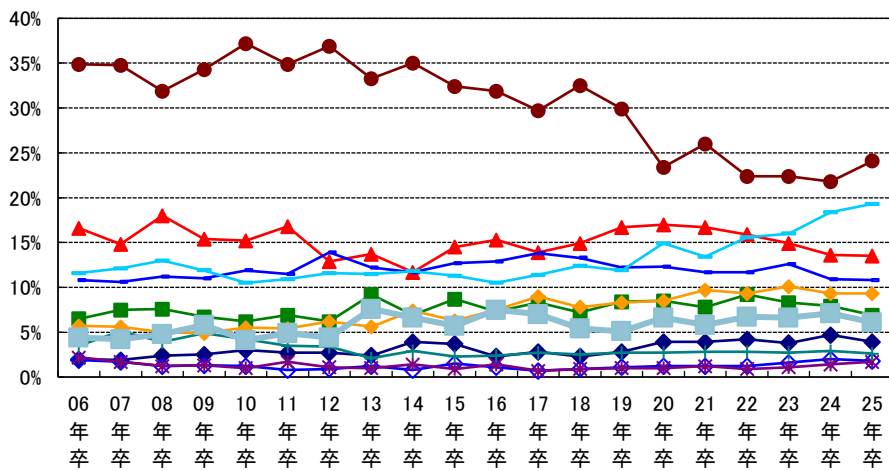

<理系女子>

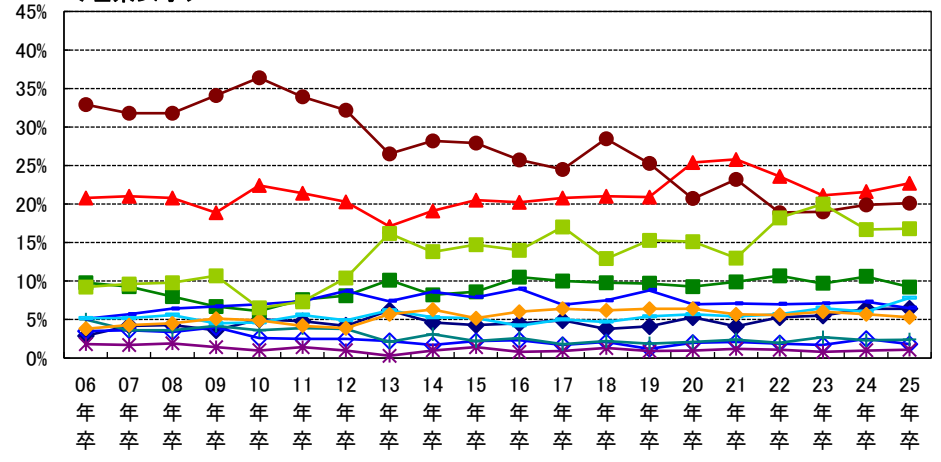

■ 海外志向

(9) あなたの海外勤務志向について最も近いもの

	全体		文系		理系		文系男子		理系男子		文系女子		理系女子	
		24年卒		24年卒		24年卒		24年卒		24年卒		24年卒		24年卒
仕事内容に関わらず海外で勤務したい	8.3%	7.6%	9.4%	8.4%	6.7%	6.2%	10.5%	9.5%	7.5%	7.0%	8.2%	7.3%	5.3%	4.8%
やりたい仕事があるので海外で勤務したい	7.3%	7.0%	7.3%	7.1%	7.1%	6.8%	8.2%	7.8%	7.7%	7.6%	6.5%	6.4%	6.2%	5.3%
希望する勤務地なら海外で勤務したい	24.4%	24.0%	23.6%	23.4%	25.6%	24.8%	22.9%	23.1%	26.2%	25.1%	24.4%	23.7%	24.4%	24.3%
海外勤務はしたくない	60.0%	61.5%	59.6%	61.0%	60.6%	62.2%	58.5%	59.5%	58.6%	60.3%	60.8%	62.6%	64.2%	65.6%

海外勤務志向について

- 仕事内容に関わらず海外で勤務したい
- やりたい仕事があるので海外で勤務したい
- 希望する勤務地なら海外で勤務したい
- 海外勤務はしたくない

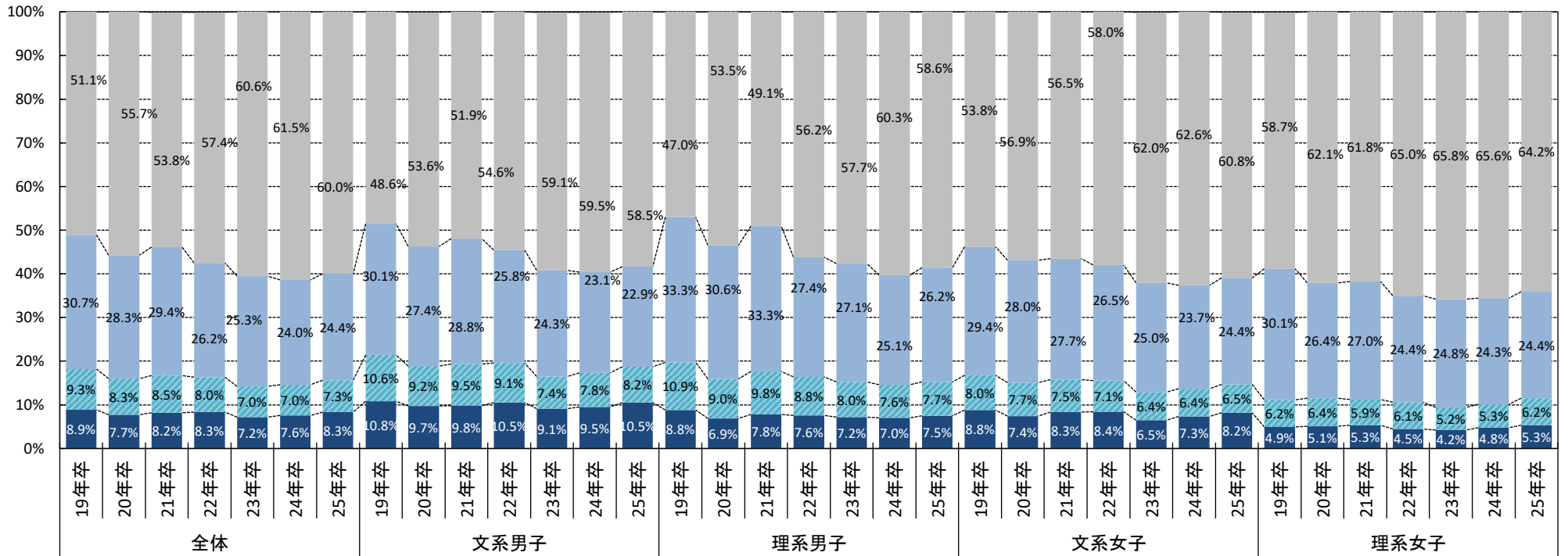

	仕事内容に関わらず海外で勤務したい	やりたい仕事があるので海外で勤務したい	希望する勤務地なら海外で勤務したい	海外勤務はしたくない
絶対に大手企業がよい	24.6%	14.5%	11.3%	6.7%
自分のやりたい仕事ができるのであれば大手企業がよい	44.1%	50.6%	51.3%	40.1%
やりがいのある仕事であれば中堅・中小企業でもよい	24.7%	29.6%	32.2%	41.7%
中堅・中小企業がよい	3.9%	3.0%	3.0%	7.5%
その他(公務員 Uターン志望など)	1.8%	1.3%	1.8%	3.8%
自分で会社を起こしたい	0.9%	0.9%	0.4%	0.2%
「絶対に大手企業がよい」+「自分のやりたい仕事ができるのであれば大手企業がよい」	68.7%	65.1%	62.6%	46.8%
「やりがいのある仕事であれば中堅・中小企業でもよい」+「中堅・中小企業がよい」	28.6%	32.6%	35.2%	49.2%

海外志向別 企業志向

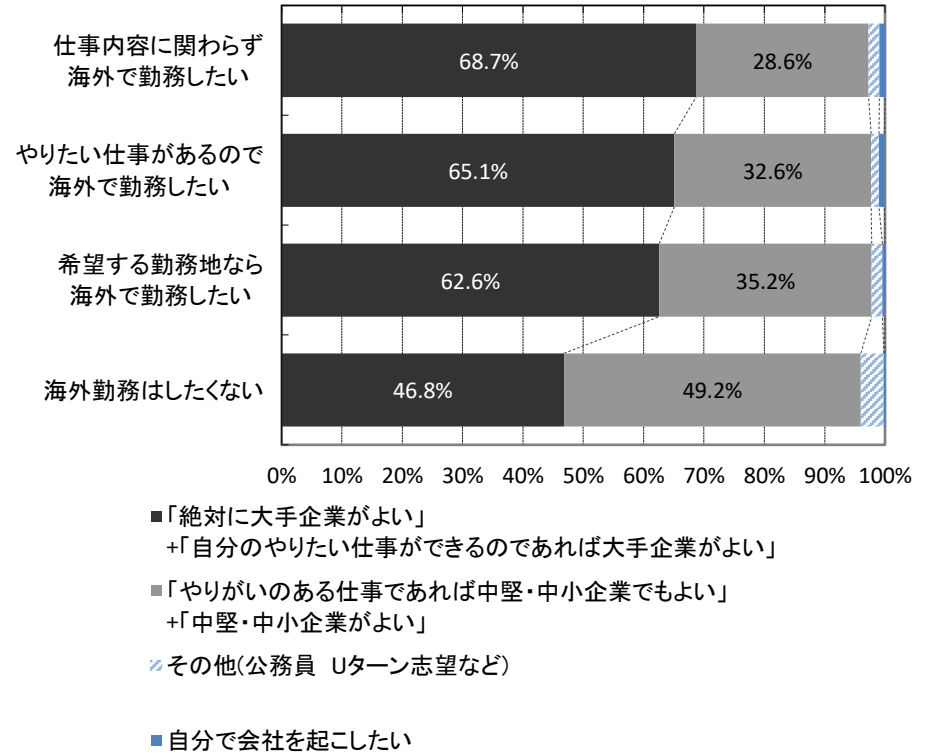

■就職観

	全体	北海道	東北	関東	甲信越	東海	北陸	関西	中国	四国	九州
回答数	39,190	944	1,438	14,600	4,316	1,198	951	9,342	2,317	704	3,349
収入さえあればよい	8.2%	7.6%	7.2%	8.3%	8.4%	9.8%	9.8%	7.8%	8.1%	8.5%	8.0%
楽しく働きたい	38.9%	37.2%	35.3%	37.0%	40.7%	39.1%	34.3%	40.5%	40.9%	40.0%	42.4%
自分の夢のために働きたい	9.2%	8.6%	7.7%	9.7%	8.2%	7.1%	9.9%	9.6%	9.0%	8.2%	9.1%
個人の生活と仕事を両立させたい	24.5%	26.6%	27.3%	24.0%	25.4%	27.2%	29.4%	23.9%	24.5%	25.6%	23.1%
プライドのもてる仕事をしたい	2.9%	2.9%	2.4%	3.6%	2.7%	2.0%	2.5%	2.7%	1.7%	2.4%	2.1%
人のためになる仕事をしたい	10.9%	11.9%	11.9%	11.7%	10.2%	9.4%	9.1%	10.5%	10.2%	10.2%	10.1%
出世したい	0.7%	0.7%	1.1%	0.7%	0.6%	0.8%	0.8%	0.7%	0.8%	0.2%	0.5%
社会に貢献したい	4.7%	4.6%	7.0%	5.0%	3.8%	4.6%	4.2%	4.4%	4.8%	4.8%	4.7%

参考:24年卒(前年)

	全体	北海道	東北	関東	甲信越	東海	北陸	関西	中国	四国	九州
回答数	41,197	1,502	1,707	13,643	5,257	1,468	1,084	9,301	2,795	704	3,714
収入さえあればよい	7.7%	7.2%	6.4%	7.4%	8.6%	9.2%	7.9%	8.0%	7.0%	6.3%	7.9%
楽しく働きたい	38.9%	40.7%	32.1%	37.2%	38.7%	41.2%	36.8%	40.8%	41.0%	39.4%	41.9%
自分の夢のために働きたい	9.7%	8.3%	8.8%	10.7%	9.0%	6.4%	10.4%	9.9%	8.8%	7.5%	9.3%
個人の生活と仕事を両立させたい	22.8%	24.4%	26.9%	21.9%	24.0%	24.4%	24.7%	21.9%	23.8%	25.8%	21.7%
プライドのもてる仕事をしたい	2.9%	2.0%	2.1%	3.5%	2.6%	2.7%	2.3%	2.7%	2.3%	1.5%	3.2%
人のためになる仕事をしたい	11.9%	11.1%	14.6%	13.0%	11.2%	10.5%	10.5%	11.3%	11.5%	13.9%	10.7%
出世したい	0.6%	0.7%	0.9%	0.6%	0.5%	0.3%	1.5%	0.5%	0.6%	0.3%	1.0%
社会に貢献したい	5.4%	5.6%	8.1%	5.8%	5.4%	5.3%	6.0%	4.8%	5.1%	5.2%	4.4%

- 就職観(エリア)
- 収入さえあればよい
 - 楽しく働きたい
 - 自分の夢のために働きたい
 - 個人の生活と仕事を両立させたい
 - プライドのもてる仕事をしたい
 - 人のためになる仕事をしたい
 - 出世したい
 - 社会に貢献したい

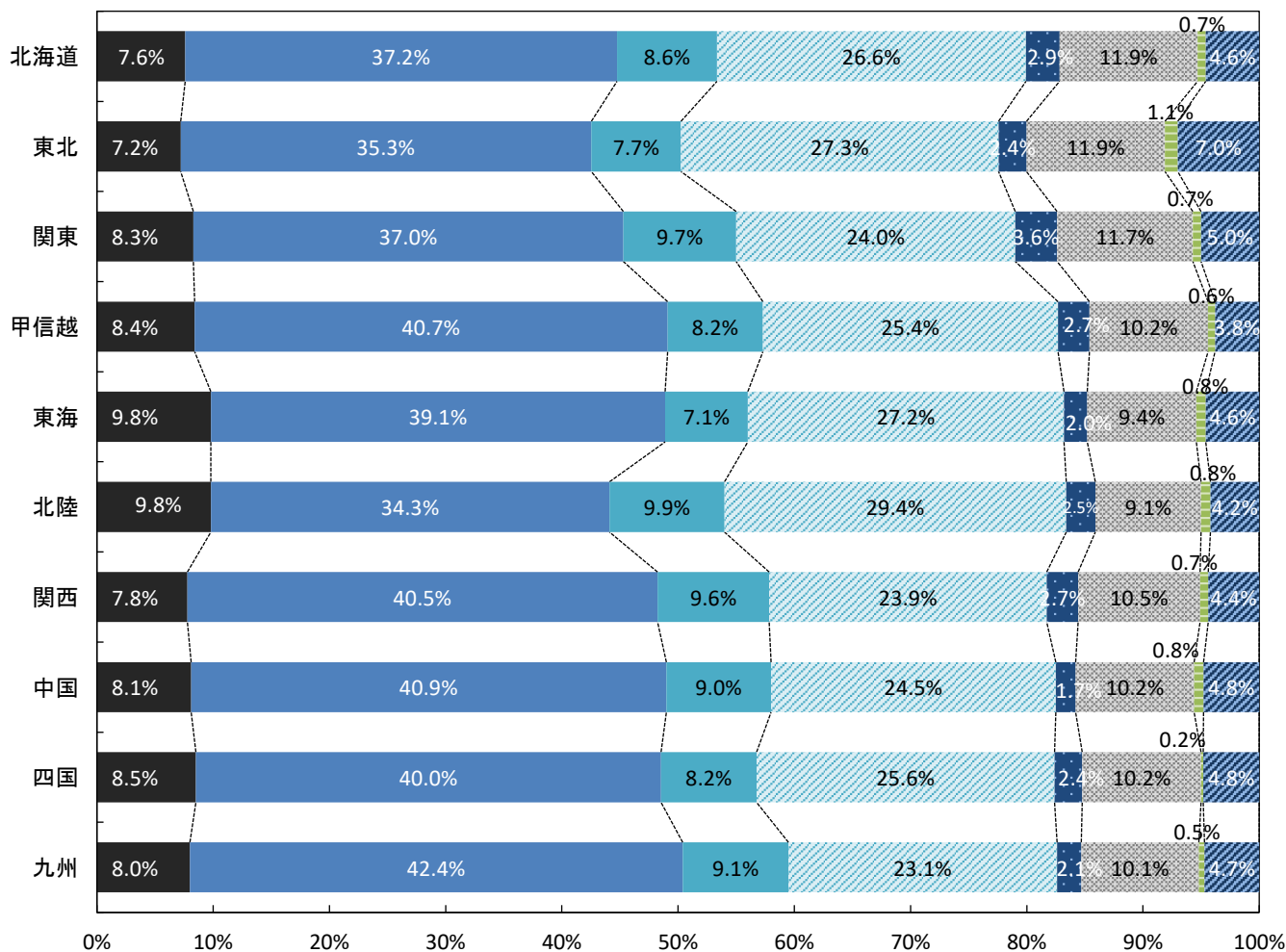

■企業志向

	全体	北海道	東北	関東	甲信越	東海	北陸	関西	中国	四国	九州
回答数	39,190	944	1,438	14,600	4,316	1,198	951	9,342	2,317	704	3,349
絶対に大手企業がよい	9.8%	10.0%	8.1%	11.9%	8.3%	8.9%	7.1%	9.7%	7.1%	6.3%	7.7%
自分のやりたい仕事ができるのであれば大手企業がよい	43.9%	38.6%	38.1%	46.6%	41.0%	37.1%	39.4%	45.7%	40.1%	39.7%	42.7%
やりがいのある仕事であれば中堅・中小企業でもよい	37.1%	40.1%	41.6%	33.8%	40.1%	41.0%	39.8%	36.7%	41.2%	38.1%	40.6%
中堅・中小企業がよい	5.8%	6.3%	7.0%	4.4%	7.0%	9.3%	9.1%	5.4%	8.6%	9.9%	5.7%
その他(公務員 ユターン志望など)	2.9%	4.1%	4.8%	3.0%	3.2%	3.3%	4.4%	2.2%	2.5%	5.6%	2.5%
自分で会社を起こしたい	0.4%	0.8%	0.4%	0.4%	0.5%	0.3%	0.1%	0.3%	0.5%	0.3%	0.7%
「絶対に大手企業がよい」+「自分のやりたい仕事ができるのであれば大手企業がよい」	53.7%	48.6%	46.2%	58.5%	49.3%	46.0%	46.5%	55.4%	47.2%	46.0%	50.4%
「やりがいのある仕事であれば中堅・中小企業でもよい」+「中堅・中小企業がよい」	42.9%	46.4%	48.6%	38.2%	47.1%	50.3%	48.9%	42.1%	49.8%	48.0%	46.3%

参考:24年卒(前年)

	全体	北海道	東北	関東	甲信越	東海	北陸	関西	中国	四国	九州
回答数	41,197	1,502	1,707	13,643	5,257	1,468	1,084	9,301	2,795	704	3,714
絶対に大手企業がよい	8.0%	7.2%	7.5%	9.9%	6.3%	4.7%	5.2%	8.6%	5.8%	4.6%	6.9%
自分のやりたい仕事ができるのであれば大手企業がよい	40.9%	39.7%	36.6%	44.9%	37.6%	36.3%	36.7%	42.2%	35.2%	36.0%	38.9%
やりがいのある仕事であれば中堅・中小企業でもよい	40.0%	41.7%	43.2%	36.3%	42.7%	43.8%	42.5%	39.2%	46.4%	46.0%	41.6%
中堅・中小企業がよい	7.1%	6.1%	8.4%	5.3%	8.9%	11.1%	9.7%	6.5%	9.5%	9.5%	7.3%
その他(公務員 ユターン志望など)	3.6%	4.6%	3.7%	3.2%	4.2%	3.7%	5.2%	3.2%	2.8%	3.6%	4.7%
自分で会社を起こしたい	0.4%	0.8%	0.5%	0.5%	0.3%	0.4%	0.7%	0.3%	0.3%	0.2%	0.5%
「絶対に大手企業がよい」+「自分のやりたい仕事ができるのであれば大手企業がよい」	48.9%	46.9%	44.1%	54.8%	43.9%	41.0%	41.9%	50.8%	41.0%	40.6%	45.8%
「やりがいのある仕事であれば中堅・中小企業でもよい」+「中堅・中小企業がよい」	47.1%	47.8%	51.6%	41.6%	51.6%	54.9%	52.2%	45.7%	55.9%	55.5%	48.9%

企業志向・エリア別・前年比

- 「絶対に大手企業がよい」+「自分のやりたい仕事ができるのであれば大手企業がよい」
- 「やりがいのある仕事であれば中堅・中小企業でもよい」+「中堅・中小企業がよい」
- その他・起業

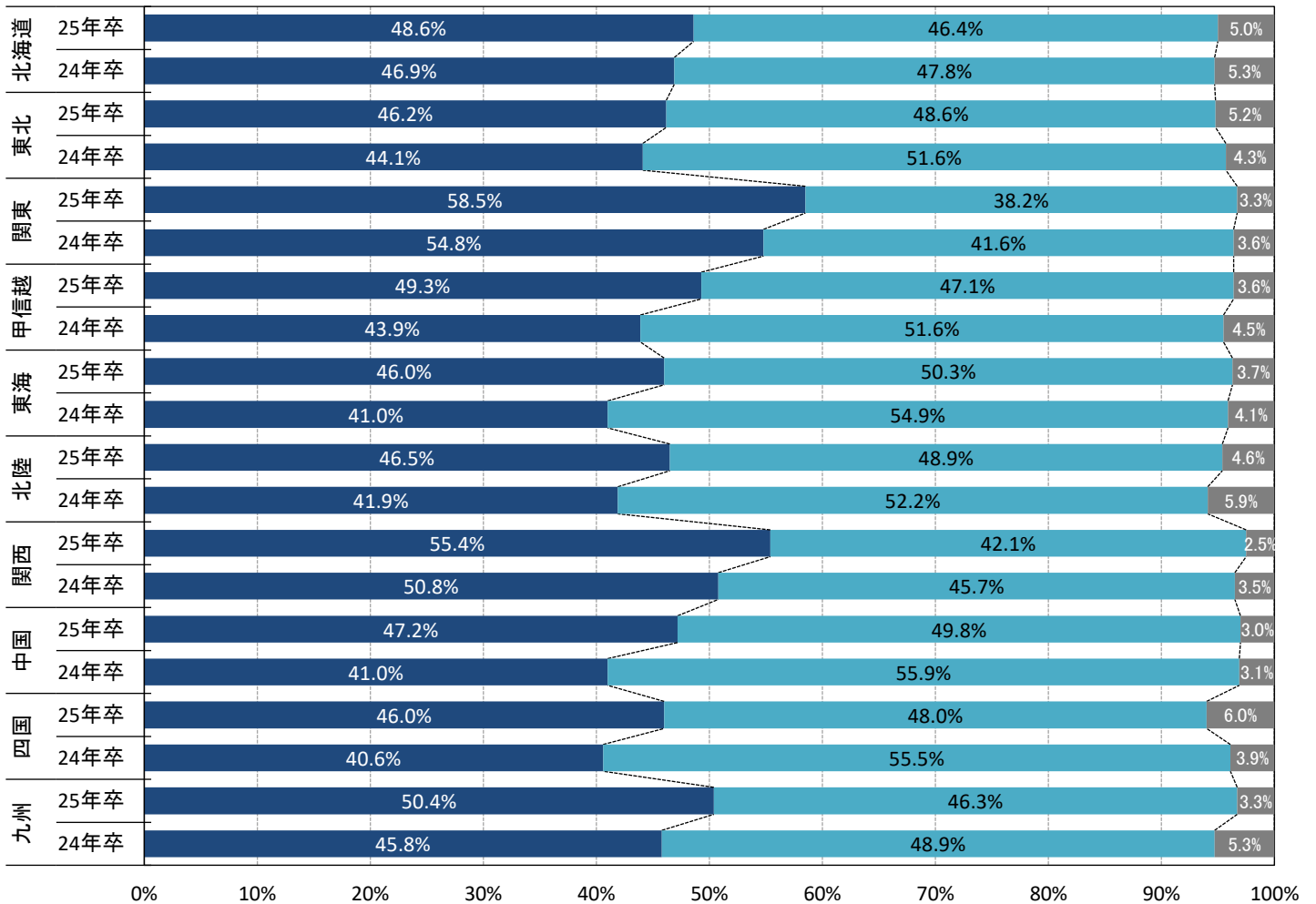

■企業選択のポイント（最大2つ選択）

	全体	北海道	東北	関東	甲信越	東海	北陸	関西	中国	四国	九州
回答数	39,190	944	1,438	14,600	4,316	1,198	951	9,342	2,317	704	3,349
安定している会社	49.9%	45.8%	49.3%	48.4%	53.3%	54.9%	54.8%	50.0%	51.0%	49.0%	50.0%
これから伸びそうな会社	10.2%	9.9%	10.6%	10.3%	10.3%	11.4%	9.5%	10.2%	9.8%	7.5%	10.7%
給料の良い会社	23.6%	23.8%	22.4%	23.0%	24.1%	22.3%	27.3%	22.8%	25.2%	25.0%	26.1%
自分のやりたい仕事(職種)ができる会社	28.6%	32.4%	27.7%	30.9%	25.2%	27.7%	24.1%	28.3%	26.4%	27.4%	25.9%
有名な会社	3.0%	3.3%	2.4%	3.5%	2.9%	2.1%	2.1%	3.1%	2.2%	2.1%	2.0%
休日、休暇の多い会社	11.8%	13.2%	13.3%	10.2%	13.7%	12.6%	12.4%	11.7%	14.4%	11.9%	13.8%
勤務制度、住宅など福利厚生の良い会社	12.0%	9.9%	14.4%	11.3%	11.3%	12.5%	10.5%	12.7%	12.5%	13.1%	13.4%
転勤のない会社	4.9%	5.7%	4.6%	4.7%	5.6%	5.5%	3.9%	4.7%	5.3%	7.0%	4.4%
海外で活躍できそうな会社	2.6%	1.2%	1.9%	3.0%	2.2%	1.9%	2.1%	3.1%	1.8%	1.0%	2.1%
いろいろな職種を経験できる会社	2.7%	3.2%	2.6%	2.7%	2.5%	2.5%	2.1%	2.6%	2.7%	3.1%	2.6%
自分の能力・専門を活かせる会社	5.9%	6.8%	5.7%	6.5%	5.2%	4.1%	5.4%	5.9%	5.3%	6.4%	5.2%
大学・男女差別のない会社	1.5%	2.2%	1.4%	1.5%	1.5%	1.1%	1.9%	1.5%	1.3%	1.8%	1.4%
若手が活躍できる会社	1.7%	2.1%	1.8%	1.6%	1.9%	1.4%	0.9%	1.7%	1.8%	1.5%	1.9%
事業を多角化している会社	1.0%	0.7%	0.9%	1.2%	0.8%	0.7%	1.3%	0.9%	0.6%	0.2%	1.1%
働きがいのある会社	9.2%	10.5%	9.5%	9.9%	8.2%	7.5%	9.7%	8.7%	8.3%	9.4%	9.5%
志望業種の会社	2.0%	1.5%	2.1%	2.3%	1.6%	2.1%	1.8%	2.0%	1.7%	2.8%	1.5%
親しみのある会社	2.7%	3.4%	2.5%	2.6%	3.0%	3.0%	2.6%	2.4%	2.4%	2.4%	3.2%
社風が良い会社	8.0%	7.9%	8.3%	8.4%	7.7%	7.5%	7.3%	8.1%	7.8%	10.3%	7.0%
一生続けられる会社	2.9%	3.6%	2.9%	2.8%	3.2%	2.6%	2.5%	3.0%	3.0%	2.5%	2.7%
研修制度のしっかりしている会社	2.5%	2.8%	3.7%	2.8%	2.3%	2.3%	2.4%	2.1%	2.2%	1.9%	2.4%

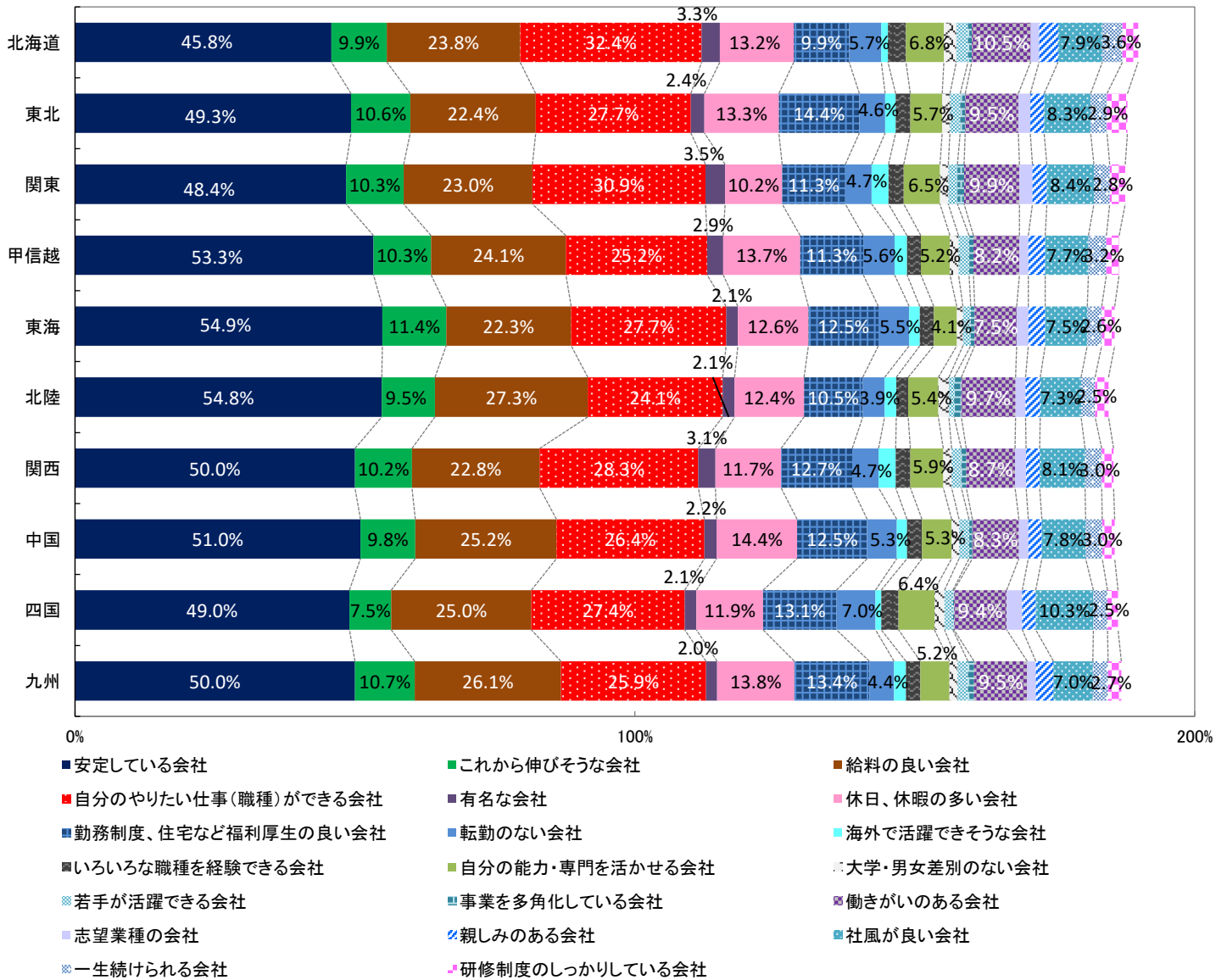

■行きたくない会社（2つまで選択）

	全体	北海道	東北	関東	甲信越	東海	北陸	関西	中国	四国	九州
回答数	39,190	944	1,438	14,600	4,316	1,198	951	9,342	2,317	704	3,349
暗い雰囲気のある会社	24.8%	26.5%	24.2%	25.9%	23.3%	23.1%	22.6%	24.2%	23.5%	26.4%	24.7%
ノルマのきつそうな会社	38.9%	36.6%	40.0%	36.1%	42.0%	39.9%	38.9%	39.8%	42.0%	42.1%	41.6%
仕事の内容が面白くない会社	13.9%	13.4%	13.2%	15.0%	12.8%	12.4%	10.4%	14.0%	12.8%	13.3%	12.8%
休日・休暇がとれない(少ない)会社	21.5%	22.0%	23.5%	20.3%	21.8%	22.5%	23.9%	21.0%	23.8%	20.4%	23.5%
転勤の多い会社	30.3%	29.6%	32.1%	29.9%	31.0%	31.8%	32.1%	29.8%	30.6%	30.6%	30.7%
大学・男女差別のありそうな会社	8.6%	9.8%	7.2%	9.2%	8.1%	9.3%	9.3%	8.8%	7.5%	6.6%	7.4%
財務内容の悪い会社	6.9%	6.6%	6.9%	7.2%	6.9%	7.4%	5.7%	6.8%	7.4%	6.4%	6.3%
体質が古い会社	9.8%	12.7%	8.8%	10.9%	8.8%	9.1%	7.5%	9.3%	7.8%	8.9%	9.2%
給料の安い会社	14.5%	14.0%	15.1%	15.0%	14.1%	14.2%	17.6%	14.0%	13.0%	12.9%	14.9%
残業が多い会社	13.9%	13.7%	12.5%	14.1%	14.3%	12.4%	14.2%	14.1%	13.2%	14.8%	12.9%
歯車になりそうな会社	4.1%	3.7%	4.8%	4.3%	3.8%	4.2%	3.0%	4.2%	4.4%	4.1%	3.4%

参考:24年卒(前年)

	全体	北海道	東北	関東	甲信越	東海	北陸	関西	中国	四国	九州
回答数	41,197	1,502	1,707	13,643	5,257	1,468	1,084	9,301	2,795	704	3,714
暗い雰囲気のある会社	24.1%	24.9%	26.4%	24.3%	23.1%	27.0%	25.3%	24.0%	23.7%	22.8%	22.1%
ノルマのきつそうな会社	38.2%	37.8%	38.0%	36.5%	40.1%	36.4%	39.1%	38.7%	41.7%	38.4%	38.3%
仕事の内容が面白くない会社	14.7%	13.4%	14.1%	15.7%	14.0%	14.2%	13.7%	14.3%	13.8%	13.5%	14.6%
休日・休暇がとれない(少ない)会社	21.7%	21.6%	22.4%	21.2%	20.9%	23.3%	22.3%	21.2%	23.9%	24.1%	22.2%
転勤の多い会社	29.6%	29.1%	26.8%	29.2%	31.3%	31.0%	30.3%	28.7%	30.5%	29.6%	30.3%
大学・男女差別のありそうな会社	9.5%	10.3%	9.8%	10.2%	9.2%	8.4%	8.6%	9.7%	7.1%	9.7%	9.2%
財務内容の悪い会社	6.6%	7.5%	6.5%	6.8%	6.2%	6.4%	6.3%	6.5%	6.0%	5.8%	7.5%
体質が古い会社	10.3%	12.6%	12.1%	11.3%	9.3%	9.9%	9.2%	9.5%	8.6%	10.3%	9.9%
給料の安い会社	14.0%	12.7%	13.6%	13.9%	13.1%	15.1%	14.5%	14.1%	13.7%	14.9%	15.2%
残業が多い会社	15.2%	14.7%	16.2%	15.2%	14.6%	13.8%	14.8%	15.6%	15.5%	16.8%	14.5%
歯車になりそうな会社	4.0%	3.2%	3.5%	4.2%	4.4%	3.3%	3.4%	4.3%	3.5%	4.0%	3.5%

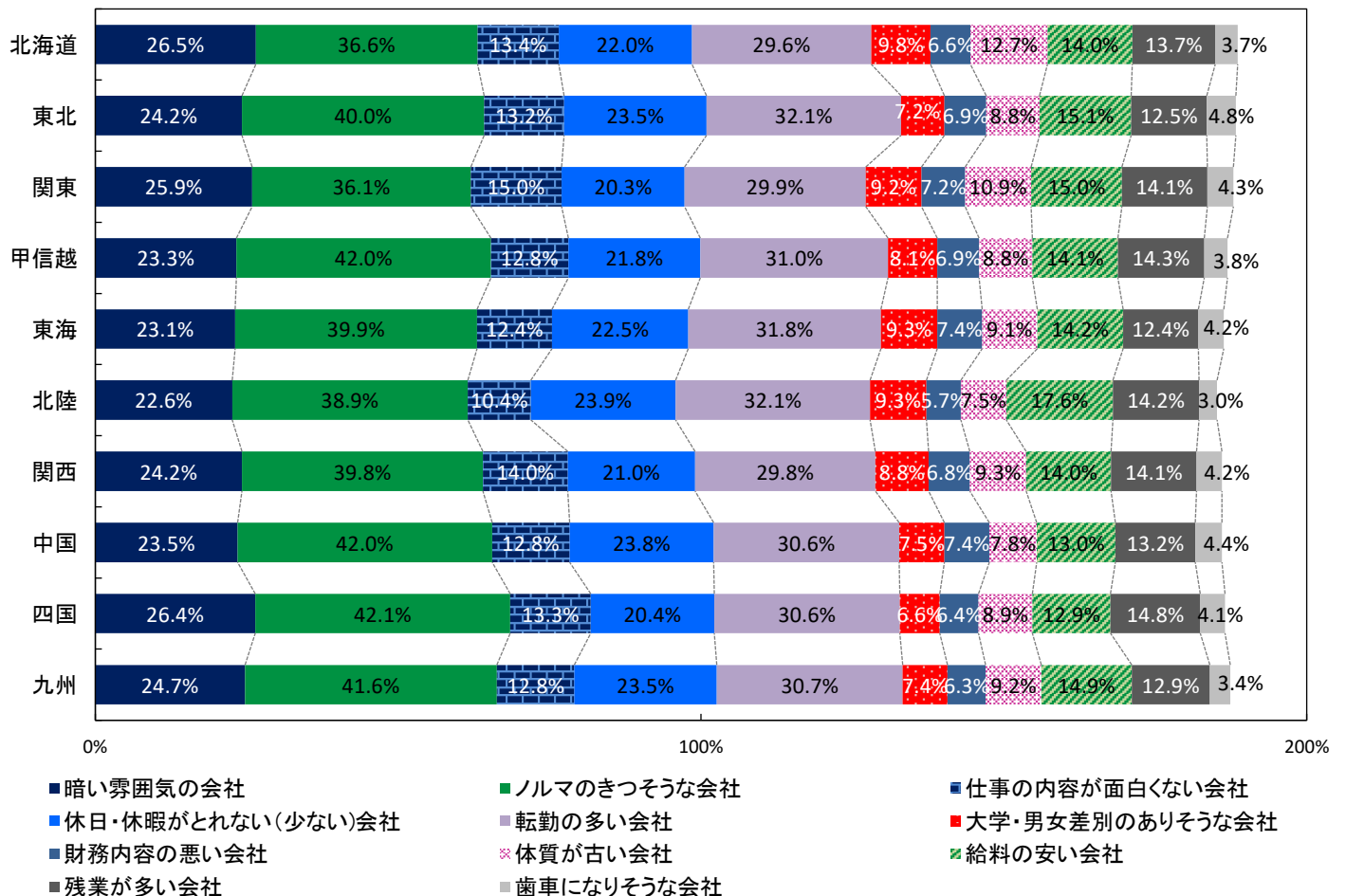

■就職希望度

	全体	北海道	東北	関東	甲信越	東海	北陸	関西	中国	四国	九州
回答数	39,190	944	1,438	14,600	4,316	1,198	951	9,342	2,317	704	3,349
なにがなんでも就職したい	86.5%	86.0%	88.8%	86.1%	86.8%	88.2%	86.8%	86.2%	87.8%	88.2%	86.2%
希望する就職先に決まらなければ、就職しなくともよい	13.5%	14.0%	11.2%	13.9%	13.2%	11.8%	13.2%	13.8%	12.2%	11.8%	13.8%

参考:24年卒(前年)

	全体	北海道	東北	関東	甲信越	東海	北陸	関西	中国	四国	九州
回答数	41,197	1,502	1,707	13,643	5,257	1,468	1,084	9,301	2,795	704	3,714
なにがなんでも就職したい	86.4%	85.8%	88.7%	86.2%	86.3%	88.4%	86.1%	85.8%	87.7%	87.4%	86.3%
希望する就職先に決まらなければ、就職しなくともよい	13.6%	14.2%	11.3%	13.8%	13.7%	11.6%	13.9%	14.2%	12.3%	12.6%	13.7%

就職しなかった時の進路 前問で「希望する就職先に決まらなければ、就職しなくともよい」と回答した人のみ

	全体	北海道	東北	関東	甲信越	東海	北陸	関西	中国	四国	九州
回答数	5,381	134	163	2,059	581	140	127	1,323	288	85	472
進学(留学、大学院進学)	29.4%	31.4%	32.1%	31.0%	31.5%	24.9%	28.9%	27.5%	28.8%	23.2%	26.9%
卒業して次年度就職活動する	19.5%	24.8%	25.4%	20.3%	18.2%	24.0%	19.9%	17.1%	20.0%	23.2%	17.1%
就職留年	12.8%	8.8%	11.4%	13.4%	12.3%	10.6%	10.8%	14.4%	11.0%	8.8%	10.9%
フリーター	31.2%	28.7%	26.4%	28.6%	30.6%	32.1%	31.7%	34.6%	32.7%	36.9%	35.4%
起業	7.1%	6.3%	4.7%	6.8%	7.4%	8.3%	8.7%	6.4%	7.5%	7.9%	9.6%

参考:24年卒(前年)

	全体	北海道	東北	関東	甲信越	東海	北陸	関西	中国	四国	九州
回答数	5,770	220	195	1,943	747	166	158	1,360	347	96	532
進学(留学、大学院進学)	26.7%	20.1%	26.0%	28.3%	23.4%	32.0%	28.1%	27.3%	26.2%	28.8%	25.2%
卒業して次年度就職活動する	21.8%	20.7%	20.1%	24.1%	19.7%	24.2%	19.6%	21.2%	18.9%	17.0%	21.2%
就職留年	13.8%	12.5%	12.4%	13.7%	14.5%	14.7%	13.3%	13.8%	11.9%	15.6%	14.5%
フリーター	30.8%	34.1%	33.0%	27.4%	36.2%	23.1%	30.5%	31.4%	36.1%	28.8%	32.2%
起業	6.9%	12.6%	8.4%	6.5%	6.2%	6.0%	8.6%	6.4%	7.0%	9.8%	6.9%

■志望業種

	全体	北海道	東北	関東	甲信越	東海	北陸	関西	中国	四国	九州
回答数	39,190	944	1,438	14,600	4,316	1,198	951	9,342	2,317	704	3,349
農林・水産	1.8%	3.2%	2.3%	1.7%	1.9%	1.7%	1.7%	1.5%	2.0%	2.6%	1.6%
食品	12.2%	15.0%	12.1%	11.6%	10.6%	8.2%	14.8%	14.2%	13.9%	12.4%	10.8%
建設・設備関連	3.7%	4.5%	5.7%	3.9%	2.8%	5.2%	3.4%	3.5%	3.8%	2.7%	3.8%
住宅・インテリア	3.8%	4.1%	5.0%	3.1%	3.6%	5.5%	3.0%	4.5%	4.6%	5.0%	4.1%
アパレル・服飾関連	1.9%	1.1%	1.6%	1.6%	2.2%	1.8%	2.5%	2.4%	2.6%	1.0%	1.6%
繊維・紙・パルプ	0.8%	0.6%	0.6%	0.6%	0.8%	1.4%	1.2%	1.2%	0.9%	0.5%	0.7%
化学・石油	2.4%	2.1%	2.3%	2.4%	2.1%	3.0%	1.8%	2.4%	2.7%	2.8%	2.2%
薬品・化粧品	3.1%	2.0%	2.8%	3.1%	2.6%	3.5%	2.2%	3.4%	3.2%	4.5%	2.9%
ゴム・ガラス・セラミックス	0.4%	0.1%	0.2%	0.3%	0.4%	0.7%	0.5%	0.4%	0.2%	-	0.4%
鉄鋼・金属・鉱業	0.6%	0.1%	0.3%	0.4%	1.0%	1.2%	0.4%	0.6%	0.8%	0.6%	0.6%
機械	2.9%	1.1%	2.7%	2.9%	3.9%	5.0%	3.2%	2.4%	3.9%	2.4%	2.7%
プラント・エンジニアリング	0.7%	0.3%	0.9%	0.7%	0.6%	0.6%	1.2%	0.8%	0.6%	0.5%	1.0%
電子・電気・OA機器	3.2%	2.1%	3.6%	3.1%	2.7%	5.0%	4.0%	3.0%	2.3%	4.5%	4.2%
自動車・輸送用機器	2.3%	1.7%	1.9%	1.9%	4.9%	4.0%	3.9%	1.1%	3.4%	2.2%	2.1%
精密・医療機器	1.2%	0.5%	0.6%	1.3%	0.7%	1.1%	1.3%	1.4%	0.9%	0.6%	1.0%
印刷・事務機器・日用品	1.3%	0.2%	0.9%	1.2%	1.0%	1.7%	1.1%	1.8%	1.3%	2.3%	0.7%
スポーツ・玩具・ゲーム製品	3.5%	2.2%	2.7%	4.6%	2.0%	2.3%	1.9%	3.8%	2.5%	1.3%	2.0%
その他メーカー・製造関連	1.4%	1.0%	1.3%	1.6%	1.1%	1.3%	1.7%	1.7%	1.1%	1.3%	0.7%
総合商社	2.0%	2.0%	2.0%	2.0%	2.2%	1.6%	2.0%	2.3%	1.5%	1.9%	2.0%
商社	2.9%	2.9%	2.9%	2.4%	3.7%	3.1%	3.5%	2.9%	3.8%	2.0%	3.0%
百貨店・スーパー・コンビニ	1.0%	0.8%	0.9%	0.7%	1.1%	1.2%	0.6%	1.0%	1.6%	2.4%	1.1%
専門店	0.4%	0.6%	0.9%	0.3%	0.5%	0.6%	0.1%	0.3%	0.6%	0.2%	0.3%
銀行・証券	5.4%	6.0%	5.3%	5.1%	6.4%	5.8%	6.0%	4.9%	4.2%	8.6%	7.1%
信金・労金・信組	0.9%	0.8%	0.6%	0.8%	1.7%	1.0%	1.4%	0.8%	1.2%	0.1%	0.4%
クレジット・信販・リース・その他金融	0.5%	0.2%	0.8%	0.6%	0.2%	0.2%	0.3%	0.4%	0.3%	0.2%	0.7%
生保・損保	1.6%	1.0%	1.9%	1.9%	1.4%	1.0%	1.1%	1.3%	1.6%	1.2%	2.0%
不動産	1.3%	1.5%	1.1%	1.6%	0.9%	1.1%	0.9%	1.1%	1.3%	1.7%	1.4%
鉄道・航空	3.3%	2.9%	2.0%	3.6%	3.4%	3.2%	3.1%	3.2%	2.4%	1.9%	3.2%
陸運・海運・物流	1.0%	0.7%	0.6%	0.9%	2.0%	0.7%	0.6%	0.8%	0.9%	0.9%	0.7%
電力・ガス・エネルギー	1.1%	1.1%	2.0%	0.8%	1.2%	1.4%	2.2%	0.9%	1.2%	1.8%	1.8%
レストラン・給食・フードサービス	0.3%	0.5%	0.2%	0.4%	0.2%	0.7%	0.4%	0.4%	0.3%	0.3%	0.2%
ホテル・旅行	3.0%	3.2%	2.2%	2.8%	3.0%	2.1%	3.4%	3.5%	2.7%	1.9%	3.3%
医療機関・調剤薬局	2.4%	4.9%	3.9%	2.1%	1.9%	1.8%	2.6%	2.0%	3.9%	2.1%	2.9%
福祉サービス	0.7%	0.7%	1.4%	0.5%	1.2%	0.2%	0.7%	0.6%	1.0%	0.2%	0.6%
フィットネスクラブ・エステ・理美容	0.1%	0.4%	0.2%	0.1%	0.2%	0.1%	0.1%	0.1%	0.1%	-	-
アミューズメント・レジャー	1.2%	0.9%	1.2%	1.6%	1.0%	0.8%	1.3%	1.0%	0.9%	1.4%	0.9%
冠婚葬祭	0.5%	0.5%	0.2%	0.5%	0.3%	0.2%	0.2%	0.5%	0.6%	0.1%	1.0%
専門・その他サービス	0.6%	0.6%	1.2%	0.6%	0.6%	0.5%	0.3%	0.4%	1.0%	0.6%	0.4%
コンサルティング・シンクタンク・調査	1.3%	1.0%	1.5%	1.8%	0.6%	0.8%	1.2%	1.1%	0.6%	0.3%	1.1%
人材サービス(派遣・紹介)	0.7%	1.0%	0.9%	0.7%	0.6%	0.4%	0.1%	0.9%	1.0%	0.4%	0.6%
教育	1.3%	1.3%	1.6%	1.4%	0.9%	0.3%	0.6%	1.6%	1.1%	1.5%	1.7%
ソフトウェア・情報処理・ネット関連	8.1%	9.7%	6.5%	8.3%	8.6%	8.4%	6.6%	7.3%	7.4%	7.1%	9.3%
ゲームソフト	0.9%	0.9%	1.0%	1.0%	0.8%	0.9%	0.8%	0.9%	0.4%	-	1.0%
通信	1.2%	1.3%	1.1%	1.3%	1.1%	1.0%	0.3%	0.9%	1.2%	1.9%	1.7%
マスコミ(放送・新聞)	1.1%	1.8%	1.0%	1.0%	1.2%	1.4%	1.0%	1.1%	1.1%	1.6%	1.2%
マスコミ(出版・広告)	2.4%	2.7%	1.5%	2.9%	1.8%	1.9%	1.7%	2.2%	1.5%	2.6%	2.3%
芸能・映画・音楽	1.9%	1.3%	0.7%	2.6%	1.3%	0.6%	0.9%	2.0%	1.1%	1.0%	1.7%
官公庁・公社・団体	3.8%	5.0%	5.3%	3.6%	5.0%	3.4%	6.4%	3.2%	2.8%	6.9%	3.6%

■志望職種

	全体	北海道	東北	関東	甲信越	東海	北陸	関西	中国	四国	九州
回答数	39,190	944	1,438	14,600	4,316	1,198	951	9,342	2,317	704	3,349
総務・経理・人事などの管理部門	16.7%	15.5%	16.3%	14.8%	18.6%	18.2%	19.8%	17.2%	18.0%	23.5%	18.3%
営業企画・営業部門	22.0%	22.1%	20.9%	20.5%	23.9%	21.5%	22.9%	24.0%	22.5%	19.5%	21.1%
商品企画・開発・設計部門	14.9%	13.2%	13.5%	16.5%	12.4%	13.8%	12.6%	15.4%	14.0%	11.8%	13.5%
広報・宣伝部門	5.1%	6.1%	4.8%	5.6%	3.7%	5.3%	3.0%	5.4%	4.1%	4.3%	5.0%
海外営業などの海外事業部門	3.3%	1.9%	2.1%	3.5%	3.6%	3.1%	2.4%	3.7%	2.7%	2.3%	3.3%
研究・開発部門	9.6%	9.4%	9.8%	10.6%	9.0%	10.2%	8.9%	8.7%	8.8%	11.9%	7.8%
調査・企画部門	2.6%	2.0%	3.2%	2.9%	2.2%	2.1%	2.9%	2.5%	2.0%	1.8%	2.4%
製造技術・生産管理部門	4.2%	4.4%	6.1%	3.5%	5.2%	6.2%	5.5%	3.6%	5.5%	6.7%	4.6%
情報システム部門	7.8%	8.7%	6.3%	8.1%	8.2%	8.3%	7.0%	7.0%	8.0%	7.0%	9.0%
技術サービス部門	3.9%	3.8%	5.8%	4.2%	3.3%	4.4%	4.9%	3.0%	3.2%	3.1%	5.0%
その他	9.9%	13.0%	11.1%	9.9%	9.8%	6.8%	10.2%	9.6%	11.3%	8.1%	10.0%

参考:24年卒(前年)

	全体	北海道	東北	関東	甲信越	東海	北陸	関西	中国	四国	九州
回答数	41,197	1,502	1,707	13,643	5,257	1,468	1,084	9,301	2,795	704	3,714
総務・経理・人事などの管理部門	16.8%	15.7%	17.8%	15.3%	18.5%	15.9%	17.4%	17.9%	16.9%	17.1%	17.8%
営業企画・営業部門	23.7%	26.4%	22.5%	22.6%	24.7%	22.3%	22.8%	24.8%	25.1%	23.4%	22.8%
商品企画・開発・設計部門	14.1%	13.9%	12.5%	16.1%	12.9%	11.4%	12.8%	15.1%	10.9%	9.5%	11.9%
広報・宣伝部門	5.4%	5.5%	4.1%	5.9%	4.6%	4.1%	4.7%	5.9%	4.7%	4.9%	5.2%
海外営業などの海外事業部門	2.8%	1.6%	1.5%	3.0%	3.3%	1.7%	2.2%	3.3%	1.9%	1.5%	2.6%
研究・開発部門	8.9%	6.9%	8.2%	9.3%	7.9%	11.4%	9.7%	8.2%	10.3%	12.1%	8.2%
調査・企画部門	2.6%	2.8%	3.2%	2.9%	2.2%	1.2%	2.8%	2.4%	2.4%	2.0%	2.5%
製造技術・生産管理部門	4.3%	3.5%	4.5%	3.7%	5.1%	9.2%	6.4%	3.1%	5.5%	6.9%	4.5%
情報システム部門	7.2%	8.2%	7.4%	7.2%	6.7%	9.6%	6.0%	5.9%	8.7%	7.4%	8.5%
技術サービス部門	3.9%	4.0%	7.8%	3.6%	3.2%	4.9%	3.6%	3.1%	3.6%	4.8%	5.4%
その他	10.4%	11.5%	10.5%	10.4%	11.0%	8.4%	11.8%	10.2%	10.0%	10.4%	10.6%

■海外志向

	全体	北海道	東北	関東	甲信越	東海	北陸	関西	中国	四国	九州
回答数	39,190	944	1,438	14,600	4,316	1,198	951	9,342	2,317	704	3,349
仕事内容に関わらず海外で勤務したい	8.3%	4.5%	7.3%	8.8%	8.1%	7.9%	8.8%	8.5%	7.4%	7.8%	8.3%
やりたい仕事があるので海外で勤務したい	7.3%	6.8%	5.8%	8.0%	6.6%	6.3%	5.0%	7.6%	6.7%	5.2%	6.8%
希望する勤務地なら海外で勤務したい	24.4%	24.2%	20.7%	26.7%	23.4%	21.8%	19.3%	24.1%	20.8%	19.1%	23.4%
海外勤務はしたくない	60.0%	64.5%	66.3%	56.6%	61.9%	64.0%	66.9%	59.7%	65.1%	67.9%	61.5%

参考:24年卒(前年)

	全体	北海道	東北	関東	甲信越	東海	北陸	関西	中国	四国	九州
回答数	41,197	1,502	1,707	13,643	5,257	1,468	1,084	9,301	2,795	704	3,714
仕事内容に関わらず海外で勤務したい	7.6%	7.4%	6.4%	8.3%	7.4%	6.2%	6.7%	8.1%	5.8%	4.8%	7.2%
やりたい仕事があるので海外で勤務したい	7.0%	4.9%	5.3%	7.6%	6.8%	6.6%	6.2%	7.6%	6.2%	3.5%	7.0%
希望する勤務地なら海外で勤務したい	24.0%	20.9%	19.9%	26.5%	22.2%	20.9%	23.3%	23.5%	22.3%	22.2%	24.4%
海外勤務はしたくない	61.5%	66.8%	68.4%	57.6%	63.6%	66.3%	63.7%	60.8%	65.6%	69.5%	61.3%

■就職観

	全体	関東 国公立大学	関東 私立大学	関西 国公立大学	関西 私立大学	その他 国公立大学	その他 私立大学
回答数	39,190	1,329	13,571	1,190	8,200	4,080	10,820
収入さえあればよい	8.2%	6.6%	8.4%	7.0%	8.0%	6.9%	8.9%
楽しく働きたい	38.9%	29.2%	38.0%	30.2%	42.3%	33.6%	42.5%
自分の夢のために働きたい	9.2%	11.2%	9.6%	9.7%	9.6%	8.9%	8.3%
個人の生活と仕事を両立させたい	24.5%	25.1%	23.9%	28.6%	23.0%	30.1%	23.4%
プライドのもてる仕事をしたい	2.9%	7.0%	3.2%	4.5%	2.3%	2.9%	2.1%
人のためになる仕事をしたい	10.9%	12.0%	11.6%	12.0%	10.2%	11.0%	10.1%
出世したい	0.7%	0.7%	0.7%	1.0%	0.7%	0.6%	0.7%
社会に貢献したい	4.7%	8.1%	4.7%	7.1%	3.9%	5.9%	4.1%

参考:24年卒(前年)

	全体	関東 国公立大学	関東 私立大学	関西 国公立大学	関西 私立大学	その他 国公立大学	その他 私立大学
回答数	41,197	1,005	13,055	1,024	8,414	4,577	13,122
収入さえあればよい	7.7%	5.6%	7.6%	6.4%	8.3%	6.2%	8.4%
楽しく働きたい	38.9%	28.9%	38.1%	32.3%	42.2%	32.9%	42.0%
自分の夢のために働きたい	9.7%	11.3%	10.5%	10.4%	9.8%	9.5%	8.5%
個人の生活と仕事を両立させたい	22.8%	25.4%	21.7%	26.2%	21.2%	27.1%	22.6%
プライドのもてる仕事をしたい	2.9%	4.9%	3.3%	3.6%	2.6%	3.6%	2.1%
人のためになる仕事をしたい	11.9%	13.8%	12.9%	13.7%	10.8%	13.4%	10.7%
出世したい	0.6%	0.3%	0.6%	0.8%	0.5%	0.7%	0.7%
社会に貢献したい	5.4%	9.8%	5.4%	6.5%	4.7%	6.5%	4.9%

- 就職観 (国公立私立)
- 収入さえあればよい
 - 楽しく働きたい
 - 自分の夢のために働きたい
 - 個人の生活と仕事を両立させたい
 - プライドのもてる仕事をしたい
 - 人のためになる仕事をしたい
 - 出世したい
 - 社会に貢献したい

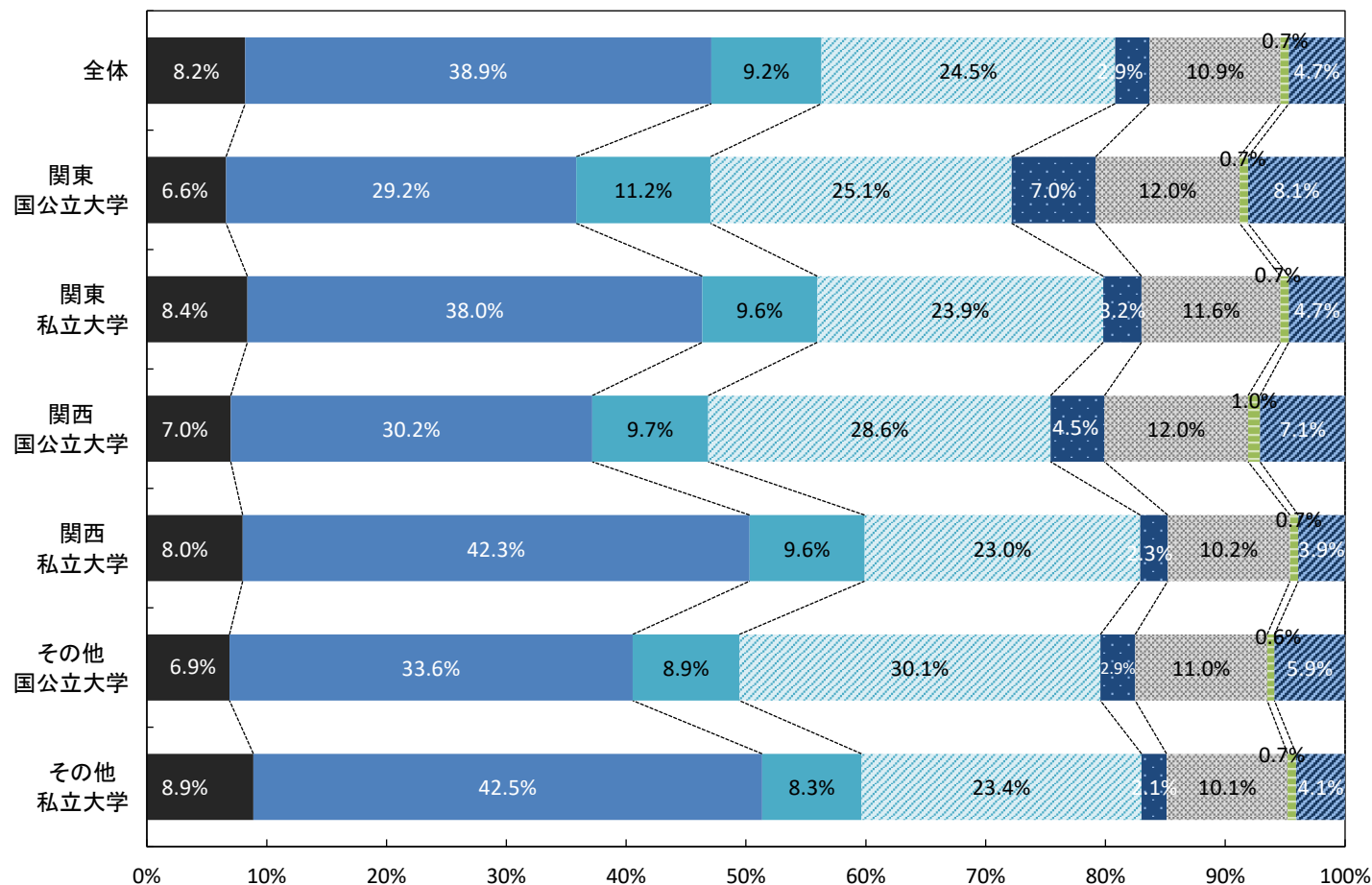

■企業志向

	全体	関東 国公立大学	関東 私立大学	関西 国公立大学	関西 私立大学	その他 国公立大学	その他 私立大学
回答数	39,190	1,329	13,571	1,190	8,200	4,080	10,820
絶対に大手企業がよい	9.8%	20.5%	10.8%	18.4%	8.2%	11.0%	6.7%
自分のやりたい仕事ができるのであれば大手企業がよい	43.9%	53.5%	45.5%	52.3%	44.7%	44.4%	38.6%
やりがいのある仕事であれば中堅・中小企業でもよい	37.1%	20.7%	35.6%	22.7%	38.8%	33.9%	43.3%
中堅・中小企業がよい	5.8%	2.1%	4.7%	2.9%	5.9%	6.1%	8.0%
その他(公務員 Uターン志望など)	2.9%	3.1%	3.0%	3.3%	2.1%	4.1%	3.0%
自分で会社を起こしたい	0.4%	0.1%	0.4%	0.4%	0.3%	0.5%	0.5%
「絶対に大手企業がよい」+「自分のやりたい仕事ができるのであれば大手企業がよい」	53.7%	74.0%	56.3%	70.7%	52.9%	55.4%	45.3%
「やりがいのある仕事であれば中堅・中小企業でもよい」+「中堅・中小企業がよい」	42.9%	22.8%	40.3%	25.6%	44.7%	40.0%	51.3%

参考:24年卒(前年)

	全体	関東 国公立大学	関東 私立大学	関西 国公立大学	関西 私立大学	その他 国公立大学	その他 私立大学
回答数	41,197	1,005	13,055	1,024	8,414	4,577	13,122
絶対に大手企業がよい	8.0%	17.9%	9.0%	15.8%	7.4%	8.3%	5.5%
自分のやりたい仕事ができるのであれば大手企業がよい	40.9%	53.3%	43.7%	51.8%	40.8%	41.0%	35.8%
やりがいのある仕事であれば中堅・中小企業でもよい	40.0%	22.8%	37.8%	25.3%	41.2%	39.2%	45.1%
中堅・中小企業がよい	7.1%	1.8%	5.8%	3.1%	7.0%	6.5%	9.6%
その他(公務員 Uターン志望など)	3.6%	3.6%	3.3%	3.6%	3.2%	4.7%	3.6%
自分で会社を起こしたい	0.4%	0.5%	0.4%	0.4%	0.3%	0.4%	0.4%
「絶対に大手企業がよい」+「自分のやりたい仕事ができるのであれば大手企業がよい」	48.9%	71.2%	52.7%	67.6%	48.2%	49.3%	41.3%
「やりがいのある仕事であれば中堅・中小企業でもよい」+「中堅・中小企業がよい」	47.1%	24.6%	43.6%	28.4%	48.2%	45.7%	54.7%

企業志向

国公立私立地区別・前年比

- 「やりがいのある仕事であれば中堅・中小企業でもよい」+「中堅・中小企業がよい」
- 「絶対に大手企業がよい」+「自分のやりたい仕事ができるのであれば大手企業がよい」

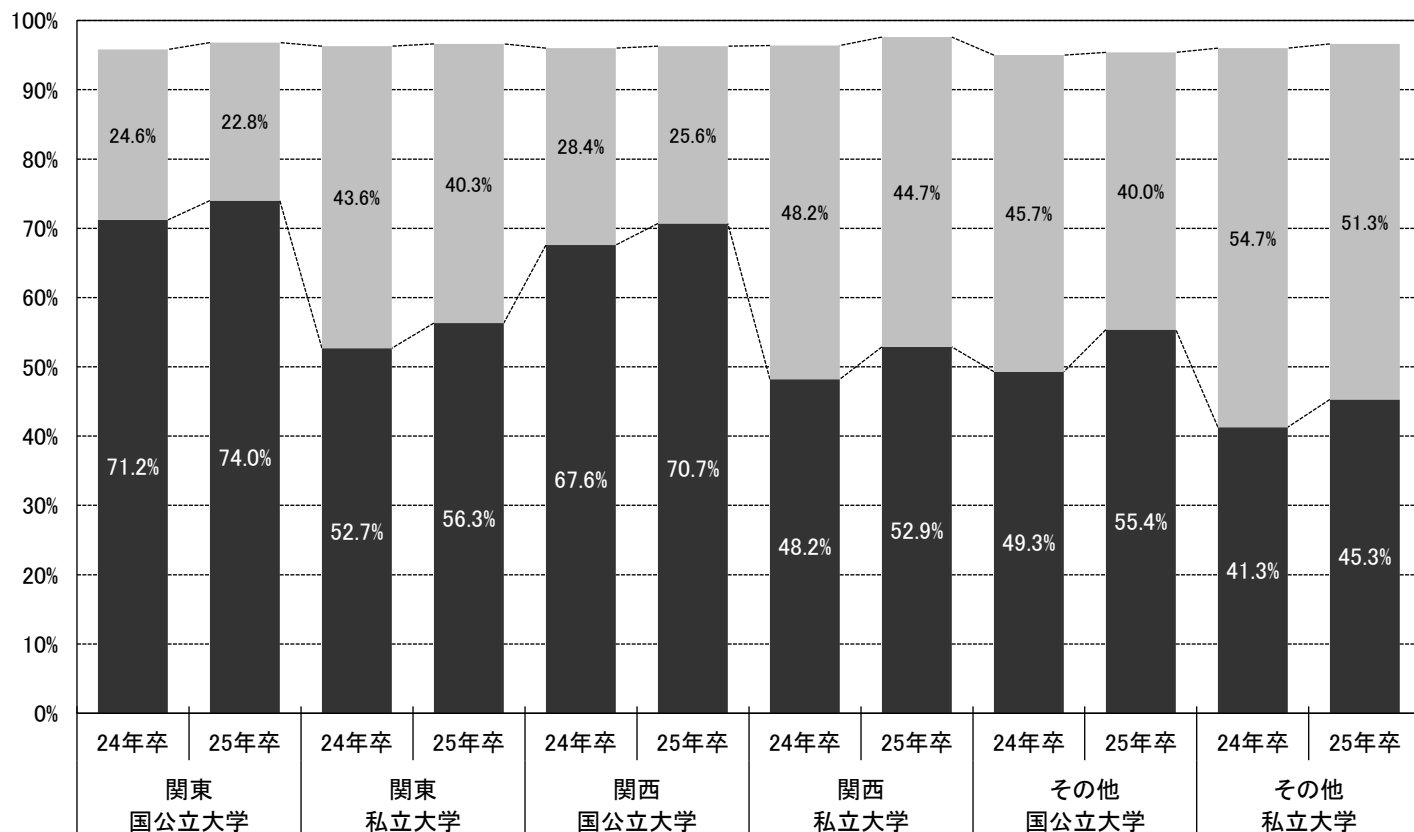

■企業選択のポイント（2つ選択）

	全体	関東 国公立大学	関東 私立大学	関西 国公立大学	関西 私立大学	その他 国公立大学	その他 私立大学
回答数	39,190	1,329	13,571	1,190	8,200	4,080	10,820
安定している会社	49.9%	39.1%	49.7%	42.4%	51.2%	45.2%	53.9%
これから伸びそうな会社	10.2%	9.4%	10.4%	8.7%	10.6%	10.2%	10.2%
給料の良い会社	23.6%	25.6%	22.9%	22.1%	23.0%	23.5%	24.9%
自分のやりたい仕事（職種）ができる会社	28.6%	35.9%	30.1%	33.3%	27.4%	30.5%	24.9%
有名な会社	3.0%	4.2%	3.4%	4.0%	3.0%	3.0%	2.1%
休日、休暇の多い会社	11.8%	7.6%	10.6%	9.5%	12.0%	12.2%	14.0%
勤務制度、住宅など福利厚生の良い会社	12.0%	11.6%	11.2%	13.8%	12.5%	13.8%	11.6%
転職のない会社	4.9%	3.7%	4.8%	3.8%	4.9%	5.2%	5.2%
海外で活躍できそうな会社	2.6%	4.4%	2.8%	4.2%	2.9%	2.3%	1.8%
いろいろな職種を経験できる会社	2.7%	2.5%	2.8%	3.8%	2.5%	2.9%	2.4%
自分の能力・専門を活かせる会社	5.9%	9.2%	6.1%	8.7%	5.4%	6.4%	4.9%
大学・男女差別のない会社	1.5%	1.0%	1.5%	1.0%	1.6%	1.3%	1.6%
若手が活躍できる会社	1.7%	1.6%	1.5%	1.9%	1.7%	2.0%	1.7%
事業を多角化している会社	1.0%	2.2%	1.0%	0.9%	0.9%	1.2%	0.7%
働きがいのある会社	9.2%	12.5%	9.6%	10.6%	8.6%	10.3%	8.2%
志望業種の会社	2.0%	3.2%	2.1%	3.2%	1.8%	2.1%	1.7%
親しみのある会社	2.7%	2.1%	2.7%	1.7%	2.5%	2.4%	3.1%
社風が良い会社	8.0%	9.0%	8.2%	9.7%	7.8%	9.0%	7.2%
一生続けられる会社	2.9%	2.3%	2.9%	3.9%	2.9%	3.5%	2.6%
研修制度のしっかりしている会社	2.5%	2.6%	2.8%	2.2%	2.0%	2.5%	2.5%

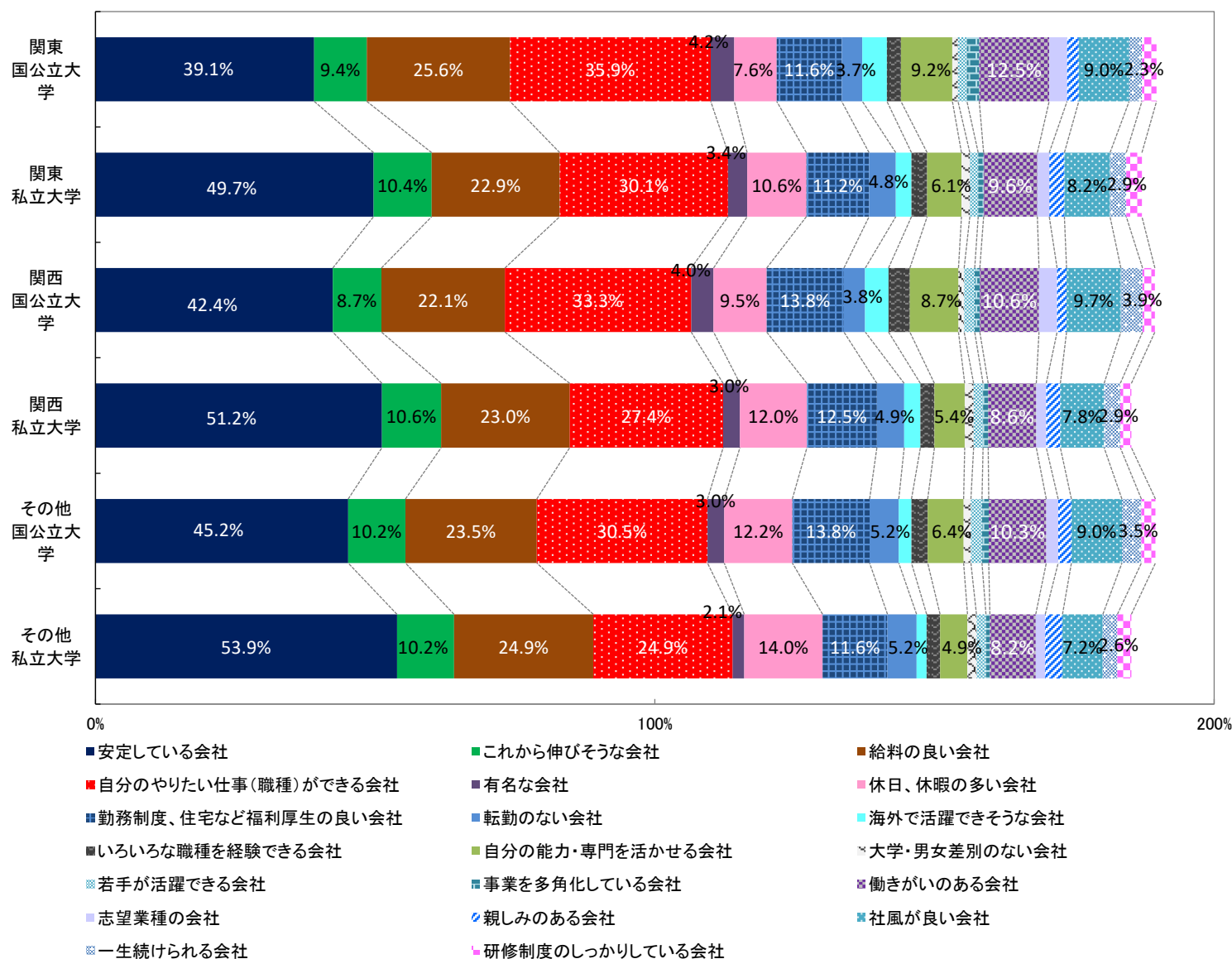

■行きたくない会社（2つ選択）

	全体	関東 国公立大学	関東 私立大学	関西 国公立大学	関西 私立大学	その他 国公立大学	その他 私立大学
回答数	39,190	1,329	13,571	1,190	8,200	4,080	10,820
暗い雰囲気のある会社	24.8%	29.8%	25.3%	27.0%	23.8%	25.6%	23.4%
ノルマのきつそうな会社	38.9%	26.8%	37.3%	34.1%	40.7%	38.0%	42.5%
仕事の内容が面白くない会社	13.9%	22.7%	14.0%	19.6%	13.1%	15.1%	11.8%
休日・休暇がとれない(少ない)会社	21.5%	18.2%	20.6%	18.3%	21.5%	23.5%	22.6%
転勤の多い会社	30.3%	23.4%	30.8%	23.7%	30.9%	27.4%	32.4%
大学・男女差別のありそうな会社	8.6%	9.1%	9.2%	9.3%	8.6%	8.1%	8.0%
財務内容の悪い会社	6.9%	8.8%	7.0%	9.5%	6.3%	7.9%	6.4%
体質が古い会社	9.8%	13.4%	10.7%	13.8%	8.6%	10.7%	8.0%
給料の安い会社	14.5%	18.4%	14.7%	16.7%	13.5%	14.9%	14.0%
残業が多い会社	13.9%	13.2%	14.3%	13.2%	14.5%	13.0%	13.5%
歯車になりそうな会社	4.1%	6.2%	4.0%	4.4%	4.2%	4.8%	3.6%

参考:24年卒(前年)

	全体	関東 国公立大学	関東 私立大学	関西 国公立大学	関西 私立大学	その他 国公立大学	その他 私立大学
回答数	41,197	1,005	13,055	1,024	8,414	4,577	13,122
暗い雰囲気のある会社	24.1%	25.2%	24.1%	29.1%	23.0%	25.6%	23.5%
ノルマのきつそうな会社	38.2%	29.9%	37.1%	32.5%	39.4%	34.4%	41.4%
仕事の内容が面白くない会社	14.7%	21.9%	15.0%	19.5%	13.5%	16.4%	13.1%
休日・休暇がとれない(少ない)会社	21.7%	19.4%	21.4%	22.4%	21.1%	24.1%	21.5%
転勤の多い会社	29.6%	22.3%	29.9%	23.1%	29.8%	26.5%	31.7%
大学・男女差別のありそうな会社	9.5%	10.2%	10.1%	9.6%	9.8%	9.0%	8.9%
財務内容の悪い会社	6.6%	7.8%	6.7%	8.1%	6.2%	7.1%	6.3%
体質が古い会社	10.3%	16.2%	10.7%	12.0%	9.0%	12.5%	9.0%
給料の安い会社	14.0%	17.2%	13.7%	14.7%	14.2%	14.5%	13.5%
残業が多い会社	15.2%	14.1%	15.3%	12.8%	16.1%	15.1%	14.8%
歯車になりそうな会社	4.0%	6.3%	4.0%	6.2%	4.2%	4.3%	3.4%

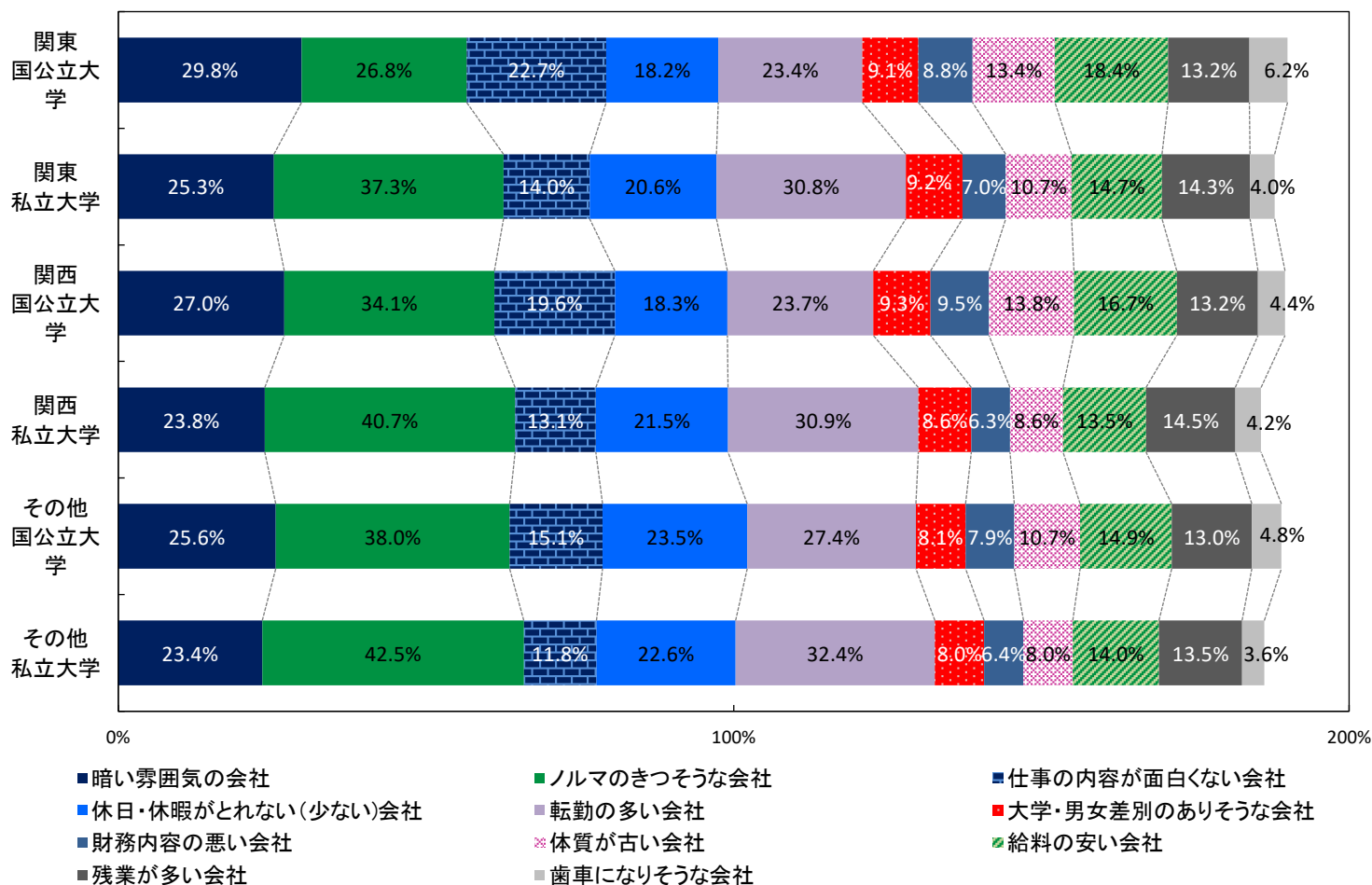

■就職希望度

	全体	関東国公立	関東私立	関西国公立	関西私立	その他国公立	その他私立
回答数	39,190	1,329	13,571	1,190	8,200	4,080	10,820
なにがなんでも就職したい	86.5%	86.8%	86.0%	86.1%	86.2%	86.3%	87.6%
希望する就職先に決まらなければ、就職しなくともよい	13.5%	13.2%	14.0%	13.9%	13.8%	13.7%	12.4%

参考:24年卒(前年)

	全体	関東国公立	関東私立	関西国公立	関西私立	その他国公立	その他私立
回答数	41,197	1,005	13,055	1,024	8,414	4,577	13,122
なにがなんでも就職したい	86.4%	85.8%	86.3%	85.2%	85.8%	86.7%	87.0%
希望する就職先に決まらなければ、就職しなくともよい	13.6%	14.2%	13.7%	14.8%	14.2%	13.3%	13.0%

就職しなかった時の進路 前問で「希望する就職先に決まらなければ、就職しなくともよい」と回答した人のみ

	全体	関東国公立	関東私立	関西国公立	関西私立	その他国公立	その他私立
回答数	5,381	182	1,929	170	1,160	575	1,365
進学(留学、大学院進学)	29.4%	54.4%	28.6%	42.0%	24.8%	38.0%	24.6%
卒業して次年度就職活動する	19.5%	13.5%	20.9%	16.5%	17.4%	20.3%	20.1%
フリーター	31.2%	16.7%	30.0%	23.6%	36.2%	24.7%	35.4%
就職留年	12.8%	8.8%	13.7%	13.9%	14.5%	8.9%	12.3%
起業	7.1%	6.5%	6.8%	4.0%	7.2%	8.0%	7.5%

参考:24年卒(前年)

	全体	関東国公立	関東私立	関西国公立	関西私立	その他国公立	その他私立
回答数	5,770	147	1,848	158	1,232	646	1,739
進学(留学、大学院進学)	26.7%	44.3%	26.4%	45.6%	24.7%	35.4%	20.7%
卒業して次年度就職活動する	21.8%	18.4%	24.3%	20.7%	20.7%	20.7%	20.8%
フリーター	30.8%	20.3%	28.2%	14.9%	34.2%	26.1%	36.2%
就職留年	13.8%	9.2%	14.4%	12.9%	14.0%	12.0%	14.3%
起業	6.9%	7.8%	6.7%	5.9%	6.4%	5.7%	8.0%

■志望業種

	全体	関東国公立	関東私立	関西国公立	関西私立	その他国公立	その他私立
回答数	39,190	1,329	13,571	1,190	8,200	4,080	10,820
農林・水産	1.8%	2.6%	1.7%	1.2%	1.6%	2.6%	1.5%
食品	12.2%	9.6%	11.9%	14.2%	14.2%	11.2%	11.8%
建設・設備関連	3.7%	3.6%	4.0%	2.8%	3.7%	3.6%	3.7%
住宅・インテリア	3.8%	1.7%	3.2%	2.7%	4.9%	2.6%	4.8%
アパレル・服飾関連	1.9%	0.2%	1.7%	0.8%	2.7%	0.8%	2.4%
繊維・紙・パルプ	0.8%	0.6%	0.7%	0.7%	1.2%	0.6%	0.9%
化学・石油	2.4%	4.2%	2.3%	4.9%	2.0%	4.5%	1.2%
薬品・化粧品	3.1%	5.1%	2.8%	4.1%	3.1%	4.5%	2.3%
ゴム・ガラス・セラミックス	0.4%	0.5%	0.3%	0.3%	0.4%	0.3%	0.4%
鉄鋼・金属・鉱業	0.6%	0.4%	0.4%	1.1%	0.5%	1.0%	0.6%
機械	2.9%	3.6%	2.8%	2.3%	2.6%	4.2%	2.7%
プラント・エンジニアリング	0.7%	1.1%	0.7%	0.9%	0.7%	0.8%	0.6%
電子・電気・OA機器	3.2%	6.6%	2.7%	4.9%	2.8%	5.0%	2.6%
自動車・輸送用機器	2.3%	2.1%	1.9%	2.0%	1.1%	3.1%	3.3%
精密・医療機器	1.2%	2.5%	1.1%	2.6%	1.1%	1.7%	0.6%
印刷・事務機器・日用品	1.3%	0.9%	1.2%	1.3%	1.8%	0.9%	1.2%
スポーツ・玩具・ゲーム製品	3.5%	3.3%	4.7%	2.0%	4.1%	1.7%	2.3%
その他メーカー・製造関連	1.4%	2.4%	1.5%	1.2%	1.8%	1.3%	1.0%
総合商社	2.0%	2.5%	1.9%	2.9%	2.2%	1.1%	2.3%
商社	2.9%	0.9%	2.5%	1.4%	3.3%	1.4%	4.1%
百貨店・スーパー・コンビニ	1.0%	0.1%	0.8%	0.5%	1.1%	0.4%	1.5%
専門店	0.4%	0.2%	0.4%	0.3%	0.3%	0.4%	0.6%
銀行・証券	5.4%	5.8%	5.0%	5.4%	4.8%	5.0%	6.7%
信金・労金・信組	0.9%	0.2%	0.9%	0.3%	0.9%	0.7%	1.1%
クレジット・信販・リース・その他金融	0.5%	0.3%	0.7%	0.4%	0.4%	0.4%	0.3%
生保・損保	1.6%	0.8%	2.0%	1.6%	1.3%	1.6%	1.5%
不動産	1.3%	0.9%	1.7%	0.3%	1.3%	1.0%	1.3%
鉄道・航空	3.3%	3.4%	3.7%	3.9%	3.1%	2.7%	2.9%
陸運・海運・物流	1.0%	1.3%	0.9%	1.2%	0.8%	1.0%	1.1%
電力・ガス・エネルギー	1.1%	1.4%	0.8%	1.8%	0.8%	2.3%	1.1%
レストラン・給食・フードサービス	0.3%	0.1%	0.4%	0.1%	0.5%	0.1%	0.4%
ホテル・旅行	3.0%	0.8%	3.0%	1.5%	3.8%	1.9%	3.3%
医療機関・調剤薬局	2.4%	0.5%	2.2%	0.4%	1.9%	2.0%	3.7%
福祉サービス	0.7%	0.2%	0.5%	0.3%	0.7%	0.2%	1.1%
フィットネスクラブ・エステ・理美容	0.1%	-	0.1%	-	0.2%	0.0%	0.2%
アミューズメント・レジャー	1.2%	0.5%	1.7%	1.0%	1.0%	0.9%	1.1%
冠婚葬祭	0.5%	0.2%	0.5%	0.1%	0.5%	0.1%	0.7%
専門・その他サービス	0.6%	0.3%	0.6%	0.3%	0.5%	0.5%	0.7%
コンサルティング・シンクタンク・調査	1.3%	4.2%	1.4%	3.0%	0.7%	1.4%	0.7%
人材サービス(派遣・紹介)	0.7%	0.3%	0.8%	0.7%	0.9%	0.6%	0.7%
教育	1.3%	1.2%	1.4%	2.3%	1.5%	1.2%	1.2%
ソフトウェア・情報処理・ネット関連	8.1%	9.6%	8.1%	10.0%	6.9%	10.4%	7.3%
ゲームソフト	0.9%	1.0%	1.0%	0.7%	0.9%	0.8%	0.8%
通信	1.2%	1.9%	1.2%	1.2%	0.9%	1.3%	1.3%
マスコミ(放送・新聞)	1.1%	1.3%	0.9%	1.2%	1.1%	1.7%	1.0%
マスコミ(出版・広告)	2.4%	1.9%	3.0%	1.3%	2.3%	1.9%	1.9%
芸能・映画・音楽	1.9%	2.0%	2.7%	1.7%	2.1%	1.1%	1.2%
官公庁・公社・団体	3.8%	5.0%	3.5%	4.6%	3.0%	5.0%	4.1%

■志望職種

	全体	関東国公立	関東私立	関西国公立	関西私立	その他国公立	その他私立
回答数	39,190	1,329	13,571	1,190	8,200	4,080	10,820
総務・経理・人事などの管理部門	16.7%	8.8%	15.5%	12.8%	18.0%	14.1%	20.0%
営業企画・営業部門	22.0%	12.7%	21.3%	16.5%	25.2%	15.9%	25.0%
商品企画・開発・設計部門	14.9%	14.9%	16.6%	17.8%	15.1%	13.6%	13.0%
広報・宣伝部門	5.1%	3.6%	5.9%	3.1%	5.7%	3.2%	4.8%
海外営業などの海外事業部門	3.3%	3.5%	3.4%	4.6%	3.5%	2.6%	3.2%
研究・開発部門	9.6%	27.2%	8.7%	22.1%	6.2%	18.0%	5.2%
調査・企画部門	2.6%	4.6%	2.7%	2.8%	2.4%	2.8%	2.2%
製造技術・生産管理部門	4.2%	3.6%	3.5%	3.5%	3.9%	7.2%	4.3%
情報システム部門	7.8%	10.3%	7.8%	9.6%	6.7%	10.4%	7.0%
技術サービス部門	3.9%	5.7%	4.1%	2.4%	3.2%	5.5%	3.3%
その他	9.9%	5.2%	10.4%	4.8%	10.1%	6.6%	12.0%

参考:24年卒(前年)

	全体	関東国公立	関東私立	関西国公立	関西私立	その他国公立	その他私立
回答数	41,197	1,005	13,055	1,024	8,414	4,577	13,122
総務・経理・人事などの管理部門	16.8%	9.7%	15.9%	13.5%	18.5%	13.4%	19.2%
営業企画・営業部門	23.7%	13.8%	23.5%	18.9%	25.6%	18.0%	26.5%
商品企画・開発・設計部門	14.1%	16.1%	16.0%	14.6%	15.2%	12.6%	11.9%
広報・宣伝部門	5.4%	3.9%	6.0%	4.9%	6.0%	3.8%	5.1%
海外営業などの海外事業部門	2.8%	3.8%	2.9%	2.6%	3.4%	2.1%	2.5%
研究・開発部門	8.9%	22.4%	8.0%	21.1%	6.3%	17.5%	5.2%
調査・企画部門	2.6%	4.1%	2.8%	2.3%	2.3%	2.9%	2.1%
製造技術・生産管理部門	4.3%	4.8%	3.7%	4.6%	3.2%	6.4%	4.6%
情報システム部門	7.2%	10.9%	6.8%	7.0%	5.9%	10.2%	6.8%
技術サービス部門	3.9%	4.9%	3.6%	3.3%	3.0%	5.7%	3.9%
その他	10.4%	5.6%	10.8%	7.1%	10.5%	7.4%	12.1%

■海外志向

	全体	関東国公立	関東私立	関西国公立	関西私立	その他国公立	その他私立
回答数	39,190	1,329	13,571	1,190	8,200	4,080	10,820
仕事内容に関わらず海外で勤務したい	8.3%	9.5%	8.7%	8.9%	8.3%	7.5%	8.0%
やりたい仕事があるので海外で勤務したい	7.3%	10.4%	7.7%	7.2%	7.7%	6.6%	6.3%
希望する勤務地なら海外で勤務したい	24.4%	35.3%	25.8%	31.6%	22.9%	27.6%	19.6%
海外勤務はしたくない	60.0%	44.7%	57.9%	52.2%	61.0%	58.2%	66.1%

参考:24年卒(前年)

	全体	関東国公立	関東私立	関西国公立	関西私立	その他国公立	その他私立
回答数	41,197	1,005	13,055	1,024	8,414	4,577	13,122
仕事内容に関わらず海外で勤務したい	7.6%	9.5%	8.1%	6.8%	8.2%	6.5%	6.9%
やりたい仕事があるので海外で勤務したい	7.0%	9.9%	7.3%	7.7%	7.5%	6.8%	6.1%
希望する勤務地なら海外で勤務したい	24.0%	35.9%	25.4%	35.3%	22.2%	27.0%	20.1%
海外勤務はしたくない	61.5%	44.7%	59.2%	50.2%	62.1%	59.8%	66.9%

■就職観

参考:24年卒(前年)

	理系全体	機電情報系	土木建築系	薬学化学系	数物農学系	理系全体	機電情報系	土木建築系	薬学化学系	数物農学系
回答数	10,575	3,895	1,111	1,799	3,770	9,312	3,207	953	1,554	3,598
収入さえあればよい	8.3%	9.8%	7.3%	7.3%	7.6%	7.4%	8.6%	7.0%	7.7%	6.1%
楽しく働きたい	36.8%	38.4%	36.3%	32.3%	37.3%	36.9%	37.5%	36.1%	34.1%	37.9%
自分の夢のために働きたい	9.6%	9.1%	13.8%	8.7%	9.3%	11.2%	10.7%	14.7%	11.0%	10.8%
個人の生活と仕事を両立させたい	25.7%	25.1%	22.2%	29.0%	25.6%	22.8%	24.0%	18.2%	24.0%	22.3%
プライドのもてる仕事をしたい	3.1%	3.1%	3.2%	3.4%	3.0%	3.2%	2.8%	4.3%	4.0%	2.9%
人のためになる仕事をしたい	10.8%	8.6%	11.8%	12.2%	12.2%	11.9%	9.6%	11.0%	13.9%	13.3%
出世したい	0.7%	0.7%	0.8%	1.0%	0.6%	0.6%	0.8%	0.8%	0.5%	0.5%
社会に貢献したい	5.0%	5.2%	4.6%	6.2%	4.4%	6.1%	5.9%	7.8%	4.7%	6.3%

就職観(理系系統別)

- 収入さえあればよい
- 楽しく働きたい
- 自分の夢のために働きたい
- 個人の生活と仕事を両立させたい
- プライドのもてる仕事をしたい
- 人のためになる仕事をしたい
- 出世したい
- 社会に貢献したい

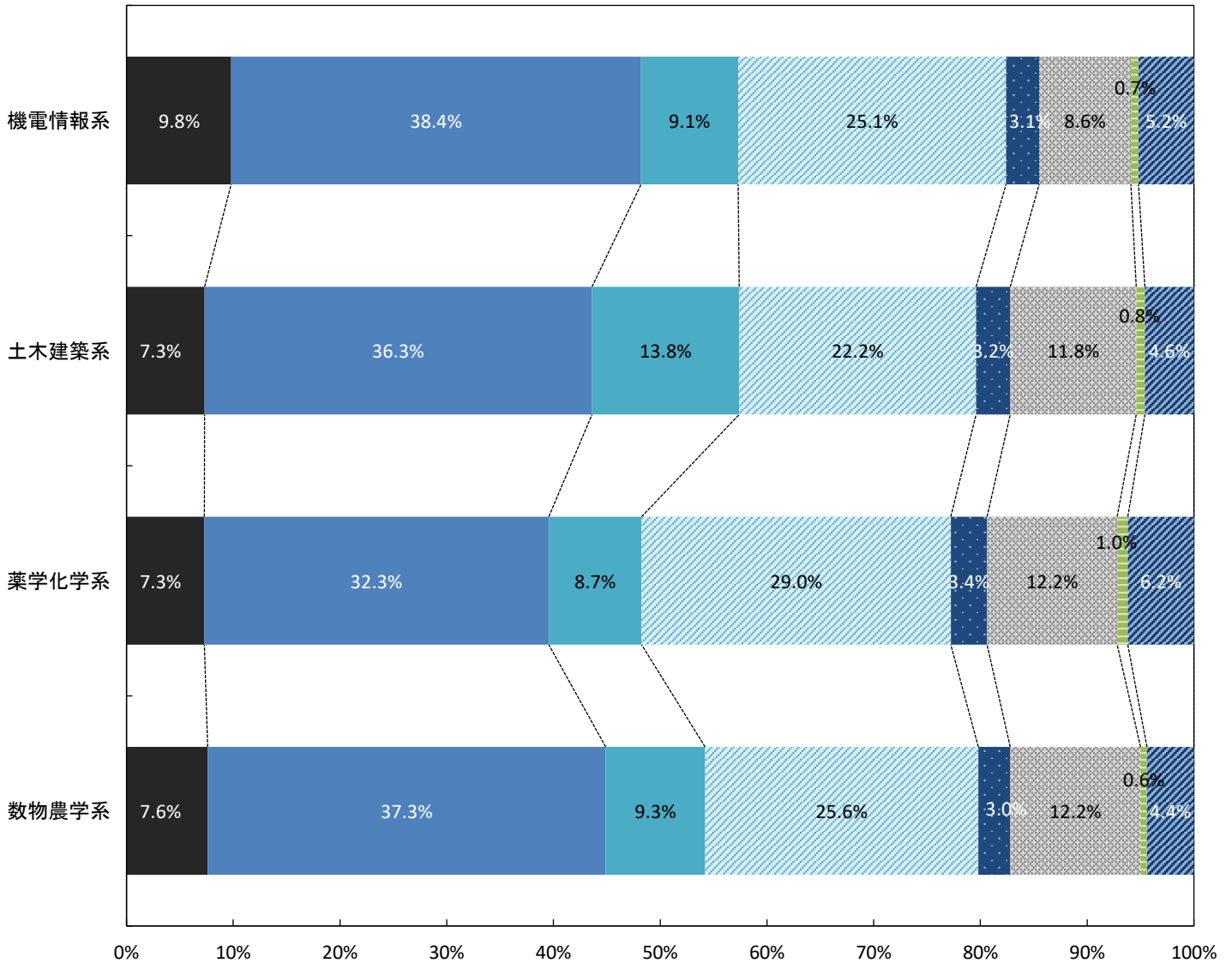

■企業志向

参考:24年卒(前年)

	理系全体	機電情報系	土木建築系	薬学化学系	数物農学系	理系全体	機電情報系	土木建築系	薬学化学系	数物農学系
回答数	10,575	3,895	1,111	1,799	3,770	9,312	3,207	953	1,554	3,598
絶対に大手企業がよい	11.7%	13.6%	10.7%	12.8%	9.5%	9.2%	11.2%	8.7%	10.9%	6.7%
自分のやりたい仕事ができるのであれば大手企業がよい	47.4%	50.9%	47.0%	47.9%	43.6%	44.3%	49.3%	41.6%	43.8%	40.6%
やりがいのある仕事であれば中堅・中小企業でもよい	33.8%	29.9%	33.9%	32.7%	38.2%	37.5%	32.5%	36.7%	37.4%	42.5%
中堅・中小企業がよい	4.6%	4.1%	5.3%	4.8%	4.8%	5.8%	5.2%	9.1%	5.2%	5.8%
その他(公務員 Uターン志望など)	2.2%	1.3%	2.7%	1.7%	3.3%	2.8%	1.4%	3.6%	2.3%	4.0%
自分で会社を起こしたい	0.4%	0.2%	0.4%	0.1%	0.6%	0.4%	0.3%	0.3%	0.3%	0.5%
「絶対に大手企業がよい」+「自分のやりたい仕事ができるのであれば大手企業がよい」	59.1%	64.5%	57.7%	60.7%	53.1%	53.5%	60.5%	50.3%	54.7%	47.3%
「やりがいのある仕事であれば中堅・中小企業でもよい」+「中堅・中小企業がよい」	38.4%	34.0%	39.2%	37.5%	43.0%	43.3%	37.7%	45.8%	42.6%	48.3%

企業志向・理系系統別・前年比

- 「やりがいのある仕事であれば中堅・中小企業でもよい」+「中堅・中小企業がよい」
- 「絶対に大手企業がよい」+「自分のやりたい仕事ができるのであれば大手企業がよい」

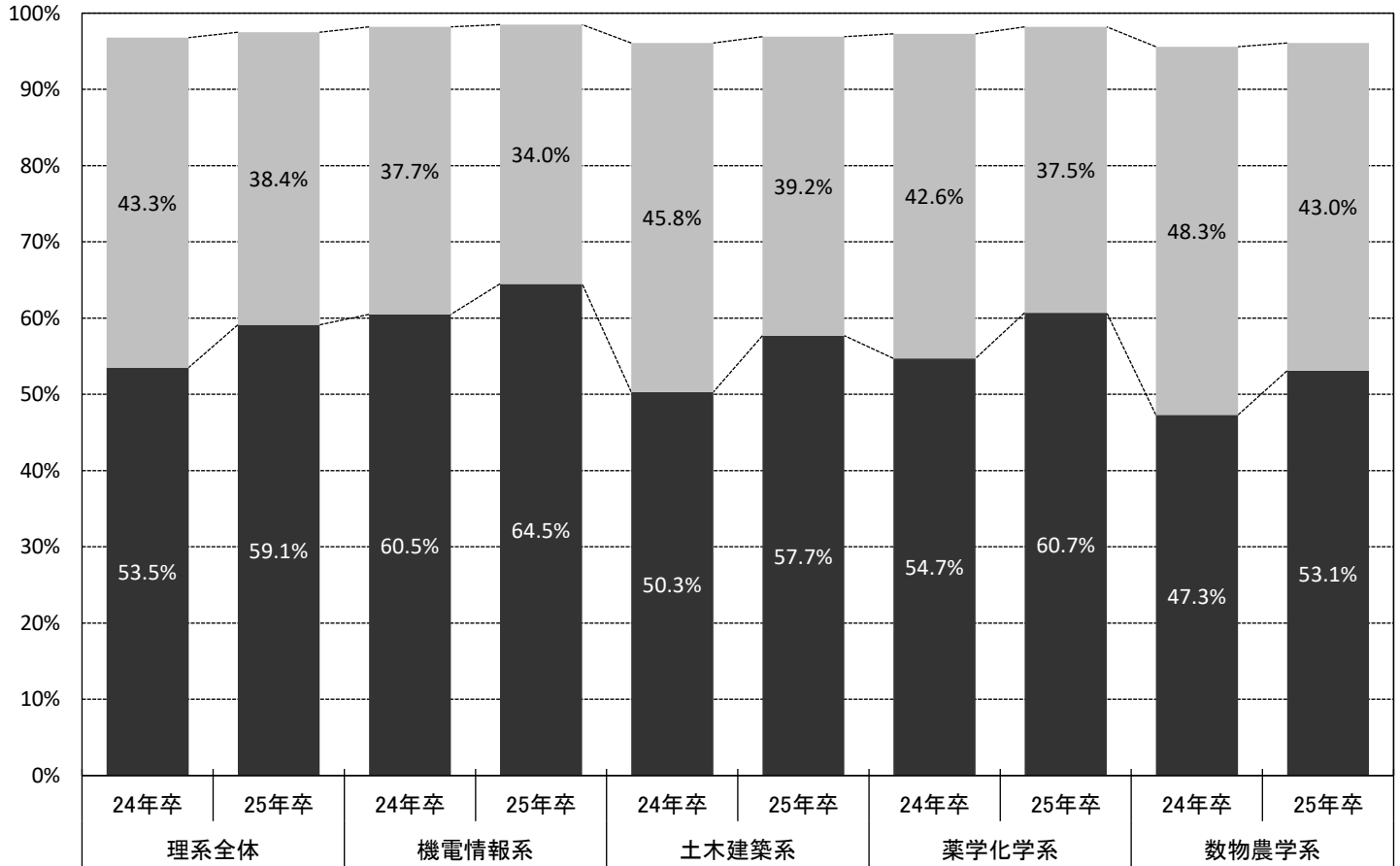

■企業選択のポイント（2つ選択）

参考:24年卒(前年)

	理系全体	機電情報系	土木建築系	薬学化学系	数物農学系	理系全体	機電情報系	土木建築系	薬学化学系	数物農学系
回答数	10,575	3,895	1,111	1,799	3,770	9,312	3,207	953	1,554	3,598
安定している会社	48.7%	52.1%	45.7%	48.8%	46.1%	48.1%	52.4%	48.2%	48.6%	43.8%
これから伸びそうな会社	10.8%	12.6%	10.0%	11.2%	9.1%	11.2%	12.9%	9.5%	12.0%	9.8%
給料のよい会社	25.1%	28.1%	24.5%	22.2%	23.7%	22.1%	24.4%	19.1%	22.3%	20.6%
自分のやりたい仕事(職種)ができる会社	30.8%	29.5%	32.6%	26.5%	33.8%	32.4%	31.1%	34.6%	29.8%	34.1%
有名な会社	3.1%	3.4%	2.3%	3.0%	3.0%	2.9%	3.2%	2.9%	2.6%	2.8%
休日、休暇の多い会社	11.0%	10.6%	10.1%	10.6%	11.9%	10.3%	10.4%	9.6%	8.9%	11.1%
勤務制度、住宅など福利厚生の良い会社	12.6%	12.3%	11.3%	14.1%	12.5%	10.8%	10.7%	10.2%	11.5%	10.8%
転勤のない会社	4.7%	4.1%	5.6%	4.1%	5.3%	4.6%	4.6%	4.2%	4.9%	4.7%
海外で活躍できそうな会社	1.6%	1.3%	2.4%	2.1%	1.5%	1.2%	1.1%	1.0%	1.4%	1.2%
いろいろな職種を経験できる会社	2.2%	2.1%	2.3%	2.3%	2.3%	2.7%	2.6%	3.0%	2.3%	3.0%
自分の能力・専門を活かせる会社	7.2%	6.3%	6.5%	7.9%	7.9%	7.8%	6.8%	7.0%	8.0%	9.0%
大学・男女差別のない会社	1.1%	0.9%	1.8%	0.8%	1.2%	1.5%	1.3%	2.2%	1.4%	1.4%
若手が活躍できる会社	1.3%	1.4%	1.8%	1.2%	1.2%	1.6%	1.5%	2.8%	1.6%	1.3%
事業を多角化している会社	0.9%	1.0%	0.7%	1.5%	0.7%	0.9%	0.8%	0.5%	1.3%	1.0%
働きがいのある会社	8.4%	7.1%	8.9%	8.8%	9.4%	9.6%	7.4%	9.7%	9.5%	11.7%
志望業種の会社	2.4%	2.3%	2.1%	2.2%	2.7%	2.8%	2.9%	2.2%	2.6%	3.0%
親しみのある会社	2.3%	1.9%	2.8%	2.7%	2.4%	2.7%	2.3%	2.7%	2.6%	3.1%
社風が良い会社	7.4%	5.7%	7.2%	9.1%	8.4%	8.2%	6.0%	9.0%	9.4%	9.5%
一生続けられる会社	3.1%	2.6%	2.5%	4.9%	2.9%	3.1%	3.0%	1.7%	3.7%	3.3%
研修制度のしっかりしている会社	3.0%	3.2%	2.2%	3.9%	2.5%	3.5%	3.9%	2.1%	4.1%	3.3%

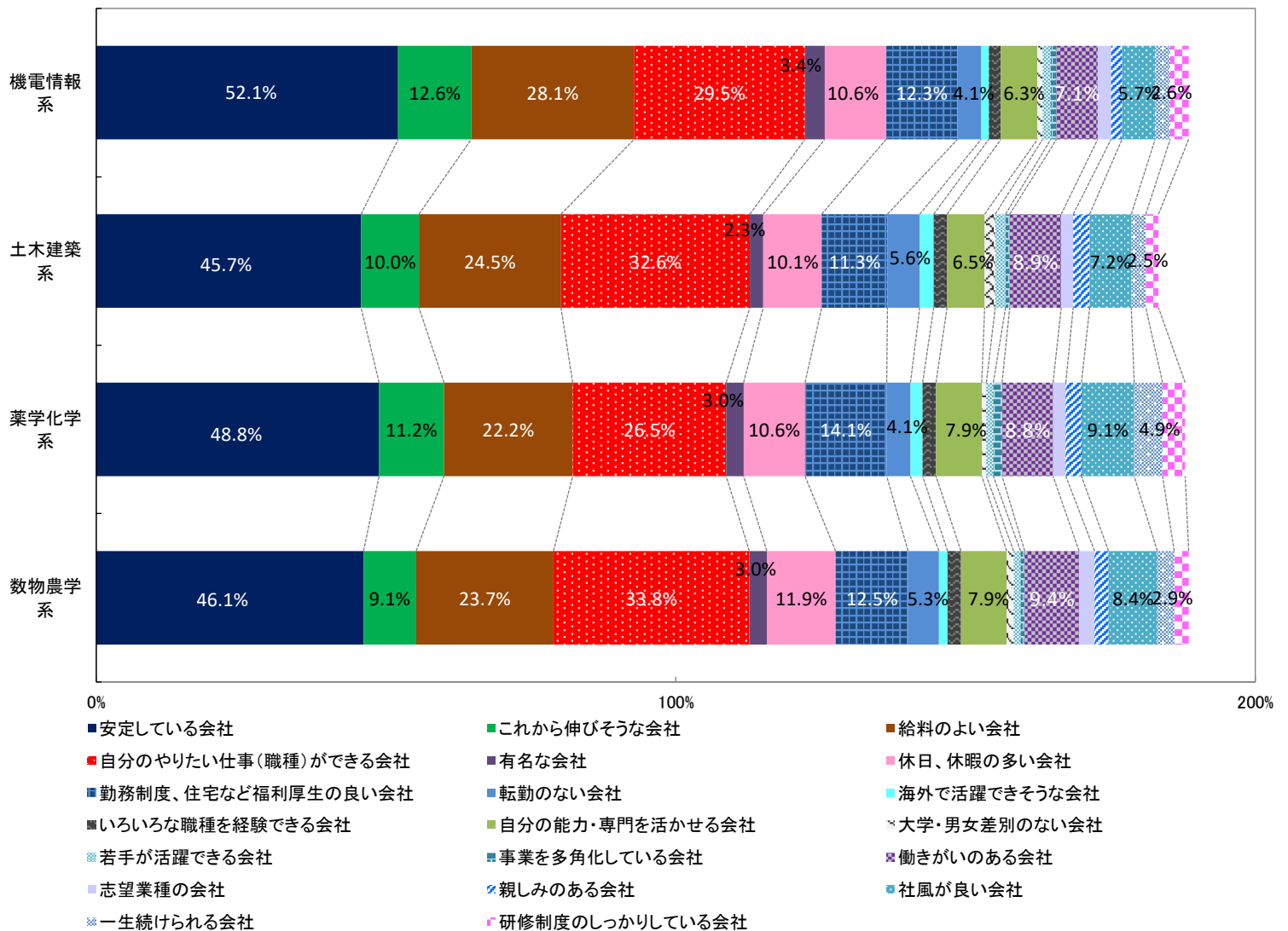

■行きたくない会社（2つ選択）

参考:24年卒(前年)

	理系全体	機電情報系	土木建築系	薬学化学系	数物農学系	参考:24年卒(前年)	理系全体	機電情報系	土木建築系	薬学化学系	数物農学系
回答数	10,575	3,895	1,111	1,799	3,770	9,312	3,207	953	1,554	3,598	
暗い雰囲気のある会社	25.7%	24.9%	27.2%	28.5%	24.8%	25.0%	23.5%	29.8%	23.9%	25.4%	
ノルマのきつそうな会社	32.3%	30.3%	29.6%	31.8%	35.4%	31.5%	29.0%	29.3%	33.0%	33.9%	
仕事の内容がおもしろくない会社	15.7%	15.9%	15.7%	14.2%	16.2%	16.7%	18.0%	16.4%	15.8%	16.0%	
休日・休暇がとれない(少ない)会社	22.4%	22.8%	19.4%	21.3%	23.3%	23.0%	22.9%	17.8%	22.8%	24.7%	
転勤の多い会社	30.2%	34.8%	27.8%	27.1%	27.7%	29.5%	33.4%	26.8%	29.1%	26.8%	
大学・男女差別のありそうな会社	8.3%	6.5%	8.7%	10.2%	9.1%	8.7%	6.3%	10.7%	10.0%	9.8%	
財務内容の悪い会社	7.5%	8.0%	7.7%	10.1%	5.8%	7.1%	7.8%	5.8%	8.3%	6.3%	
体質が古い会社	11.1%	10.5%	12.8%	12.3%	10.5%	11.7%	11.1%	11.9%	10.4%	12.7%	
給料の安い会社	16.1%	17.0%	14.5%	14.3%	16.6%	15.0%	16.6%	12.9%	15.5%	13.9%	
残業が多い会社	14.2%	13.8%	15.0%	13.2%	14.7%	15.5%	16.5%	16.2%	13.8%	15.1%	
歯車になりそうな会社	4.5%	4.5%	5.1%	4.7%	4.3%	4.4%	4.4%	5.0%	5.0%	3.9%	

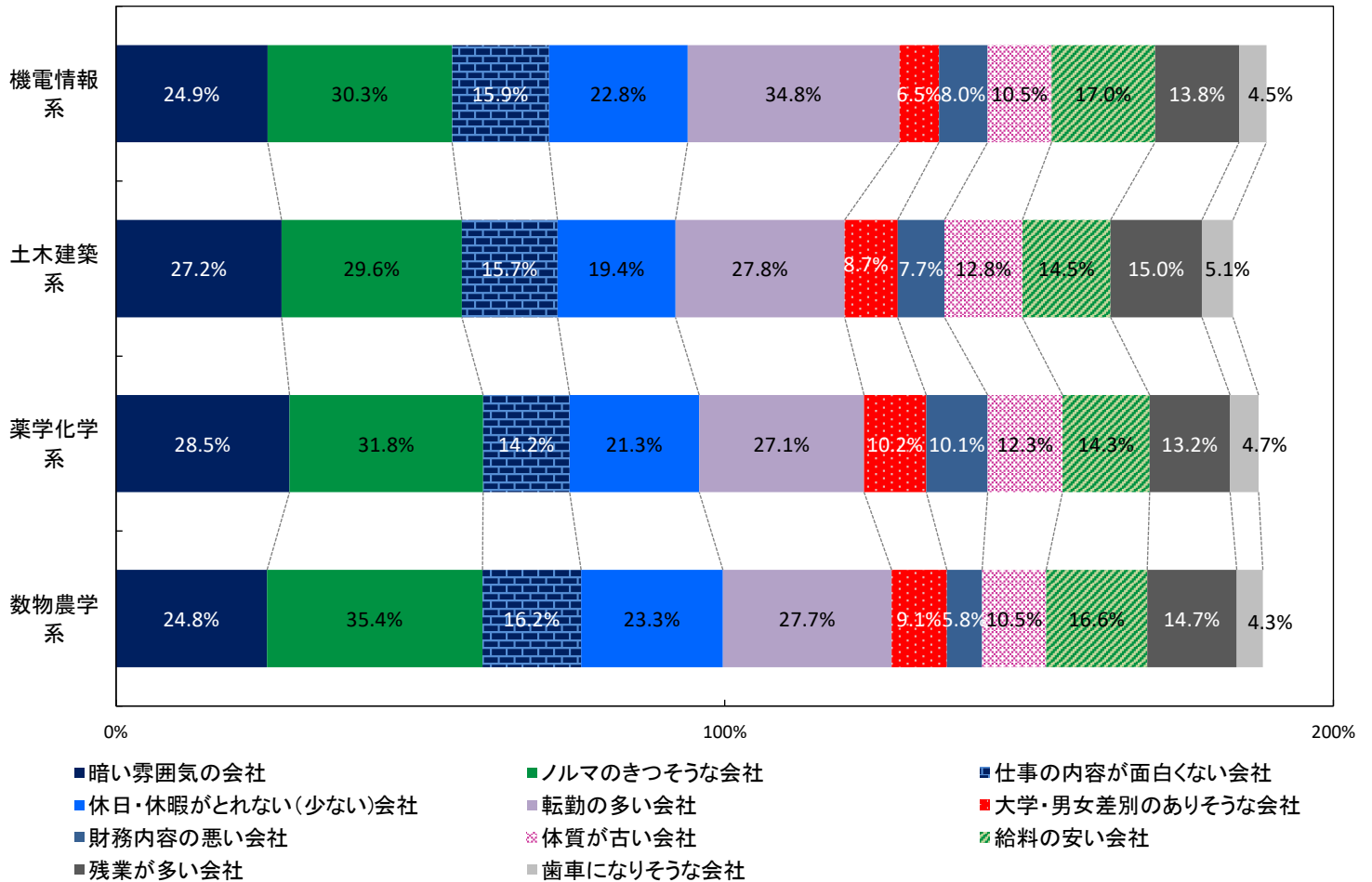

■就職希望度

参考:24年卒(前年)

	理系全体	機電情報系	土木建築系	薬学化学系	数物農学系	参考:24年卒(前年)	理系全体	機電情報系	土木建築系	薬学化学系	数物農学系
回答数	10,575	3,895	1,111	1,799	3,770	9,312	3,207	953	1,554	3,598	
なにがなんでも就職したい	87.3%	88.4%	85.9%	88.8%	85.7%	87.7%	89.4%	85.1%	88.8%	86.3%	
希望する就職先に決まらなければ、就職しなくともよい	12.7%	11.6%	14.1%	11.2%	14.3%	12.3%	10.6%	14.9%	11.2%	13.7%	

就職しなかった時の進路 前問で「希望する就職先に決まらなければ、就職しなくともよい」と回答した人のみ

参考:24年卒(前年)

	理系全体	機電情報系	土木建築系	薬学化学系	数物農学系	参考:24年卒(前年)	理系全体	機電情報系	土木建築系	薬学化学系	数物農学系
回答数	1,347	451	157	201	538	1,150	341	143	173	493	
進学(留学、大学院進学)	42.7%	44.6%	52.9%	40.8%	38.9%	39.8%	46.7%	39.4%	37.6%	35.8%	
卒業して次年度就職活動する	16.8%	16.0%	14.0%	20.4%	17.1%	20.1%	15.5%	19.7%	25.7%	21.5%	
フリーター	22.6%	20.4%	18.5%	19.4%	26.9%	21.7%	20.2%	24.8%	14.3%	24.4%	
就職留年	10.6%	11.8%	7.6%	11.4%	10.2%	10.9%	10.6%	12.6%	9.5%	11.1%	
起業	7.2%	7.3%	7.0%	8.0%	6.9%	7.6%	7.1%	3.6%	12.9%	7.2%	

■志望業種

	理系全体	機電情報系	土木建築系	薬学化学系	数物農学系
回答数	10,575	3,895	1,111	1,799	3,770
農林・水産	3.0%	0.4%	0.6%	1.0%	7.2%
食品	15.5%	1.3%	1.0%	12.8%	35.7%
建設・設備関連	6.7%	1.4%	53.8%	0.5%	1.3%
住宅・インテリア	2.7%	0.7%	18.6%	0.9%	0.9%
アパレル・服飾関連	0.7%	0.5%	0.7%	0.8%	0.8%
繊維・紙・パルプ	0.6%	0.4%	1.1%	1.3%	0.5%
化学・石油	4.6%	0.6%	1.4%	20.4%	2.1%
薬品・化粧品	5.3%	0.6%	1.1%	17.7%	5.4%
ゴム・ガラス・セラミックス	0.4%	0.2%	0.5%	1.2%	0.2%
鉄鋼・金属・鉱業	0.7%	0.9%	-	0.8%	0.5%
機械	6.3%	15.4%	0.7%	0.6%	1.2%
プラント・エンジニアリング	1.3%	2.0%	0.5%	0.8%	0.9%
電子・電気・OA機器	6.3%	14.1%	0.3%	1.4%	2.4%
自動車・輸送用機器	2.8%	6.0%	0.4%	1.3%	1.0%
精密・医療機器	2.0%	3.1%	-	1.4%	1.8%
印刷・事務機器・日用品	0.6%	0.6%	0.4%	0.4%	0.8%
スポーツ・玩具・ゲーム製品	2.3%	3.3%	0.6%	0.9%	2.4%
その他メーカー・製造関連	1.2%	1.4%	0.4%	0.7%	1.5%
総合商社	0.7%	0.5%	0.5%	0.6%	0.9%
商社	0.5%	0.3%	0.4%	0.4%	0.8%
百貨店・スーパー・コンビニ	0.2%	0.1%	0.2%	0.1%	0.3%
専門店	0.2%	0.1%	0.1%	0.2%	0.3%
銀行・証券	1.3%	0.8%	0.5%	0.7%	2.4%
信金・労金・信組	0.1%	0.1%	-	0.1%	0.1%
クレジット・信販・リース・その他金融	0.1%	0.1%	-	0.1%	0.1%
生保・損保	0.4%	0.3%	0.2%	0.2%	0.7%
不動産	0.5%	0.1%	2.8%	0.4%	0.4%
鉄道・航空	1.9%	2.7%	3.8%	0.3%	1.3%
陸運・海運・物流	0.3%	0.2%	0.5%	0.1%	0.6%
電力・ガス・エネルギー	1.3%	1.8%	1.2%	0.9%	1.0%
レストラン・給食・フードサービス	0.4%	-	-	0.1%	1.1%
ホテル・旅行	0.4%	0.2%	0.2%	0.1%	0.8%
医療機関・調剤薬局	5.1%	0.1%	-	24.5%	2.5%
福祉サービス	0.1%	0.0%	-	0.2%	0.1%
フィットネスクラブ・エステ・理美容	0.0%	-	-	-	0.1%
アミューズメント・レジャー	0.5%	0.6%	0.2%	0.1%	0.8%
冠婚葬祭	0.1%	0.1%	-	-	0.2%
専門・その他サービス	0.4%	0.1%	0.4%	0.3%	0.7%
コンサルティング・シンクタンク・調査	1.2%	1.1%	1.1%	0.6%	1.8%
人材サービス(派遣・紹介)	0.1%	0.1%	0.1%	0.1%	0.2%
教育	0.7%	0.2%	-	0.6%	1.3%
ソフトウェア・情報処理・ネット関連	13.8%	29.1%	1.0%	1.7%	7.5%
ゲームソフト	1.0%	2.0%	-	0.3%	0.7%
通信	1.8%	3.7%	0.1%	0.2%	1.1%
マスコミ(放送・新聞)	0.5%	0.7%	0.4%	0.2%	0.6%
マスコミ(出版・広告)	0.6%	0.5%	0.3%	0.2%	1.0%
芸能・映画・音楽	0.7%	0.6%	0.6%	0.4%	0.9%
官公庁・公社・団体	2.1%	1.0%	3.4%	1.6%	3.2%

※全系統で上位5位までに色付け

■志望職種

参考:24年卒(前年)

	理系全体	機電情報系	土木建築系	薬学化学系	数物農学系	理系全体	機電情報系	土木建築系	薬学化学系	数物農学系
回答数	10,575	3,895	1,111	1,799	3,770	9,312	3,207	953	1,554	3,598
総務・経理・人事などの管理部門	4.8%	2.6%	4.2%	4.4%	7.5%	5.3%	3.0%	5.0%	5.0%	7.6%
営業企画・営業部門	7.7%	3.4%	6.9%	7.0%	12.7%	8.9%	4.1%	9.6%	8.2%	13.3%
商品企画・開発・設計部門	16.8%	13.1%	27.2%	10.2%	20.6%	16.5%	12.8%	24.6%	10.4%	20.3%
広報・宣伝部門	1.8%	1.3%	1.8%	1.2%	2.5%	2.2%	1.9%	2.6%	2.4%	2.2%
海外営業などの海外事業部門	1.4%	1.0%	3.3%	1.6%	1.2%	1.2%	0.9%	2.5%	1.5%	1.1%
研究・開発部門	22.7%	21.5%	8.4%	35.3%	22.0%	21.1%	20.0%	5.7%	32.3%	21.5%
調査・企画部門	2.5%	1.4%	4.3%	1.9%	3.6%	2.7%	1.3%	4.8%	2.3%	3.7%
製造技術・生産管理部門	9.3%	11.3%	8.7%	8.5%	7.7%	9.6%	12.4%	7.5%	8.8%	7.9%
情報システム部門	15.2%	32.3%	1.4%	2.2%	7.9%	14.0%	30.6%	2.2%	2.5%	6.7%
技術サービス部門	7.9%	9.2%	21.7%	4.6%	4.0%	8.0%	9.7%	24.0%	3.9%	3.9%
その他	9.9%	2.8%	12.0%	23.2%	10.2%	10.5%	3.5%	11.4%	22.7%	11.6%

■海外志望

参考:24年卒(前年)

	理系全体	機電情報系	土木建築系	薬学化学系	数物農学系	理系全体	機電情報系	土木建築系	薬学化学系	数物農学系
回答数	10,575	3,895	1,111	1,799	3,770	9,312	3,207	953	1,554	3,598
仕事内容に関わらず海外で勤務したい	6.7%	6.5%	8.9%	6.9%	6.1%	6.2%	5.5%	8.5%	6.4%	6.1%
やりたい仕事があるので海外で勤務したい	7.1%	6.8%	9.6%	8.6%	6.2%	6.8%	6.1%	10.3%	7.4%	6.3%
希望する勤務地なら海外で勤務したい	25.6%	26.4%	27.5%	27.1%	23.4%	24.8%	24.9%	25.0%	23.4%	25.3%
海外勤務はしたくない	60.6%	60.4%	54.0%	57.4%	64.4%	62.2%	63.5%	56.2%	62.9%	62.3%

グラフデータ(就職観の推移)

	03年卒	04年卒	05年卒	06年卒	07年卒	08年卒	09年卒	10年卒	11年卒	12年卒	13年卒	14年卒	15年卒	16年卒	17年卒	18年卒	19年卒	20年卒	21年卒	22年卒	23年卒	24年卒	25年卒	
全体																								
収入さえあればよい	1.8%	1.7%	1.7%	1.5%	1.6%	2.0%	1.8%	2.1%	1.7%	1.6%	2.1%	1.9%	2.9%	2.6%	2.8%	3.4%	3.6%	5.0%	4.5%	5.3%	6.1%	7.7%	8.2%	
楽しく働きたい	29.4%	29.2%	28.2%	36.8%	36.2%	37.0%	35.4%	35.3%	33.5%	32.6%	31.0%	30.1%	32.7%	32.2%	29.9%	29.7%	33.3%	38.6%	35.8%	34.8%	37.6%	38.9%	38.9%	
自分の夢のために働きたい	16.3%	15.6%	16.0%	13.4%	13.5%	13.0%	11.8%	10.7%	11.1%	11.0%	11.0%	12.1%	12.3%	11.8%	10.8%	11.0%	11.6%	10.2%	10.6%	10.9%	10.1%	9.7%	9.2%	
個人の生活と仕事を両立させたい	22.1%	22.6%	22.6%	19.5%	19.0%	19.8%	22.1%	22.7%	21.5%	21.2%	20.8%	21.5%	22.8%	24.1%	24.5%	26.2%	24.2%	24.4%	24.3%	23.0%	22.7%	22.8%	24.5%	
プライドの持てる仕事をしたい	14.0%	13.9%	13.5%	11.5%	11.9%	10.3%	10.9%	10.0%	9.2%	8.7%	7.9%	7.9%	7.2%	6.2%	6.4%	6.6%	5.6%	3.9%	4.7%	3.9%	3.6%	2.9%	2.9%	
人のためになる仕事をしたい	9.8%	10.9%	11.8%	11.5%	11.4%	11.9%	11.3%	12.9%	15.7%	17.5%	19.2%	17.7%	14.8%	16.3%	17.7%	16.1%	15.0%	12.1%	13.7%	15.2%	13.5%	11.9%	10.9%	
出世したい	1.6%	1.5%	1.5%	1.3%	1.6%	1.4%	1.3%	1.1%	1.0%	1.1%	1.4%	1.2%	1.3%	1.0%	1.4%	1.1%	1.0%	0.9%	1.1%	0.9%	0.9%	0.8%	0.7%	
社会に貢献したい	5.1%	4.7%	4.7%	4.5%	4.8%	4.7%	5.4%	5.1%	6.2%	6.3%	6.8%	7.6%	6.0%	5.7%	6.5%	6.0%	5.7%	4.8%	5.5%	6.1%	5.5%	5.4%	4.7%	

	03年卒	04年卒	05年卒	06年卒	07年卒	08年卒	09年卒	10年卒	11年卒	12年卒	13年卒	14年卒	15年卒	16年卒	17年卒	18年卒	19年卒	20年卒	21年卒	22年卒	23年卒	24年卒	25年卒
文系男子																							
収入さえあればよい	2.0%	2.5%	2.4%	2.0%	2.7%	2.8%	2.4%	3.0%	2.6%	2.3%	2.8%	2.4%	4.0%	3.1%	3.6%	4.3%	5.2%	6.7%	6.0%	7.0%	8.1%	10.7%	10.5%
楽しく働きたい	24.8%	26.1%	24.3%	30.9%	30.0%	30.3%	30.2%	26.6%	25.7%	25.9%	26.2%	29.3%	29.2%	25.2%	27.3%	32.1%	38.0%	34.9%	34.5%	37.4%	38.9%	39.1%	39.1%
自分の夢のために働きたい	16.3%	14.3%	15.9%	14.8%	13.6%	14.6%	12.1%	11.7%	11.9%	13.0%	12.4%	13.3%	13.6%	12.2%	11.7%	12.6%	12.4%	10.7%	11.1%	11.6%	9.8%	9.1%	9.5%
個人の生活と仕事を両立させたい	23.1%	21.9%	21.1%	18.6%	18.4%	19.3%	21.3%	23.0%	20.8%	20.2%	19.6%	20.5%	19.8%	22.1%	22.1%	22.2%	21.1%	22.2%	21.8%	19.6%	20.5%	20.5%	20.9%
プライドの持てる仕事をしたい	14.3%	15.2%	16.1%	13.4%	13.9%	12.7%	12.5%	11.6%	11.3%	11.6%	9.6%	8.5%	8.4%	7.4%	7.9%	7.9%	6.0%	4.2%	4.8%	4.3%	3.8%	2.9%	3.0%
人のためになる仕事をしたい	10.0%	10.3%	11.7%	12.8%	11.8%	12.1%	11.9%	12.1%	16.1%	17.2%	18.7%	18.4%	16.0%	17.4%	19.5%	16.7%	15.2%	11.5%	13.4%	14.5%	12.9%	11.2%	10.5%
出世したい	3.2%	3.3%	3.1%	2.4%	3.6%	2.4%	2.8%	2.1%	2.2%	2.1%	2.4%	2.1%	1.9%	1.6%	1.9%	1.6%	1.6%	1.6%	1.7%	1.5%	1.5%	1.0%	1.0%
社会に貢献したい	6.5%	6.4%	5.6%	5.0%	6.0%	5.9%	6.8%	6.3%	8.5%	8.0%	8.6%	8.7%	6.9%	7.0%	8.0%	7.1%	6.4%	5.2%	6.1%	6.9%	6.0%	5.6%	5.4%

	03年卒	04年卒	05年卒	06年卒	07年卒	08年卒	09年卒	10年卒	11年卒	12年卒	13年卒	14年卒	15年卒	16年卒	17年卒	18年卒	19年卒	20年卒	21年卒	22年卒	23年卒	24年卒	25年卒
文系女子																							
収入さえあればよい	1.5%	1.1%	1.3%	1.1%	0.9%	1.4%	1.2%	1.2%	1.0%	1.3%	1.2%	1.0%	1.6%	1.4%	1.3%	1.6%	2.1%	2.9%	2.5%	3.1%	3.6%	5.1%	5.7%
楽しく働きたい	34.6%	32.7%	31.9%	41.2%	41.0%	41.8%	40.9%	41.0%	39.1%	38.8%	36.8%	37.0%	38.3%	36.2%	34.4%	34.4%	36.8%	41.5%	38.4%	37.6%	40.0%	41.4%	41.4%
自分の夢のために働きたい	15.7%	15.2%	15.2%	11.7%	12.7%	11.5%	10.3%	9.5%	10.2%	10.4%	10.1%	10.3%	10.8%	10.1%	9.0%	9.7%	10.0%	9.3%	9.4%	9.0%	8.2%	8.3%	8.4%
個人の生活と仕事を両立させたい	21.9%	23.0%	23.7%	20.8%	20.4%	20.4%	23.2%	22.7%	21.7%	21.5%	19.9%	22.8%	25.3%	27.7%	28.7%	29.5%	27.0%	26.1%	26.6%	25.3%	24.8%	25.2%	26.7%
プライドの持てる仕事をしたい	13.0%	12.4%	12.0%	10.0%	10.3%	9.0%	8.6%	7.3%	6.1%	6.6%	6.3%	5.4%	4.7%	4.8%	4.9%	4.3%	3.3%	4.1%	3.1%	2.7%	2.5%	2.4%	2.4%
人のためになる仕事をしたい	9.4%	11.3%	11.7%	10.6%	10.7%	11.5%	10.3%	13.0%	15.6%	16.8%	20.3%	17.8%	14.1%	15.9%	17.1%	15.6%	14.8%	12.9%	14.7%	16.5%	15.3%	12.7%	11.3%
出世したい	0.6%	0.5%	0.8%	0.5%	0.5%	0.8%	0.6%	0.4%	0.5%	0.5%	0.4%	0.3%	0.5%	0.4%	0.4%	0.4%	0.4%	0.4%	0.4%	0.4%	0.4%	0.3%	0.2%
社会に貢献したい	3.2%	3.8%	3.6%	4.1%	3.5%	3.7%	4.1%	3.7%	4.5%	4.6%	4.7%	4.6%	3.8%	3.6%	4.3%	3.9%	4.6%	3.7%	4.0%	4.9%	4.9%	4.5%	3.8%

	03年卒	04年卒	05年卒	06年卒	07年卒	08年卒	09年卒	10年卒	11年卒	12年卒	13年卒	14年卒	15年卒	16年卒	17年卒	18年卒	19年卒	20年卒	21年卒	22年卒	23年卒	24年卒	25年卒
理系男子																							
収入さえあればよい	2.6%	2.0%	2.4%	2.4%	2.2%	2.9%	2.3%	3.5%	2.7%	2.1%	3.0%	2.8%	3.8%	3.8%	4.2%	5.0%	4.5%	6.8%	6.0%	7.2%	7.7%	9.2%	10.0%
楽しく働きたい	24.1%	24.0%	23.2%	30.1%	31.1%	32.3%	29.2%	28.5%	27.1%	26.7%	29.8%	25.9%	28.7%	30.0%	28.8%	27.3%	31.0%	36.8%	34.9%	33.0%	36.4%	36.7%	37.2%
自分の夢のために働きたい	18.6%	18.7%	19.6%	16.4%	15.7%	15.8%	15.2%	11.9%	12.9%	10.9%	10.8%	13.2%	13.3%	13.9%	12.1%	11.3%	12.5%	10.5%	11.4%	12.2%	11.5%	10.8%	10.0%
個人の生活と仕事を両立させたい	21.2%	21.7%	20.2%	17.7%	17.5%	18.1%	20.2%	22.8%	21.5%	20.9%	22.6%	19.9%	22.5%	21.7%	21.3%	24.9%	22.7%	23.3%	22.5%	22.2%	21.8%	22.5%	24.0%
プライドの持てる仕事をしたい	14.4%	16.5%	14.3%	13.4%	13.7%	10.8%	12.9%	11.9%	11.9%	11.9%	8.4%	9.6%	8.5%	6.9%	7.1%	7.9%	6.5%	4.5%	5.4%	4.3%	4.3%	3.2%	3.2%
人のためになる仕事をしたい	10.3%	10.0%	11.4%	11.5%	10.8%	11.8%	12.1%	13.6%	14.8%	17.6%	16.8%	16.5%	13.4%	15.1%	16.0%	15.1%	14.5%	11.9%	11.9%	13.1%	11.0%	10.5%	9.7%
出世したい	1.9%	1.8%	2.2%	2.9%	2.1%	2.3%	1.7%	1.5%	1.2%	1.9%	1.6%	1.4%	1.9%	1.4%	2.3%	1.2%	1.4%	1.1%	1.3%	1.2%	0.9%	0.8%	0.8%
社会に貢献したい	7.1%	5.3%	6.7%	5.7%	6.9%	6.0%	6.5%	6.3%	7.8%	8.0%	7.1%	10.6%	8.0%	7.1%	8.2%	7.5%	6.8%	5.9%	6.5%	6.9%	6.2%	6.2%	5.2%

	03年卒	04年卒	05年卒	06年卒	07年卒	08年卒	09年卒	10年卒	11年卒	12年卒	13年卒	14年卒	15年卒	16年卒	17年卒	18年卒	19年卒	20年卒	21年卒	22年卒	23年卒	24年卒	25年卒
理系女子																							
収入さえあればよい	1.0%	2.1%	1.1%	1.1%	1.5%	1.2%	1.6%	1.3%	1.2%	0.6%	0.7%	1.1%	1.5%	1.8%	1.7%	2.1%	1.6%	2.7%	3.0%	3.0%	3.9%	4.1%	5.3%
楽しく働きたい	32.4%	29.3%	26.8%	38.9%	37.8%	37.8%	35.2%	37.3%	33.6%	33.0%	32.2%	31.4%	35.1%	34.2%	32.8%	29.3%	32.4%	36.5%	33.8%	32.5%	34.8%	37.4%	36.0%
自分の夢のために働きたい	13.6%	16.1%	15.5%	13.4%	13.3%	11.9%	11.5%	11.0%	10.0%	10.0%	9.8%	11.0%	10.0%	10.8%	11.0%	9.8%	11.6%	10.8%	10.5%	11.4%	12.4%	12.0%	8.9%
個人の生活と仕事を両立させたい	22.0%	23.9%	24.0%	18.3%	16.7%	20.5%	22.9%	22.2%	22.6%	22.7%	20.9%	24.6%	24.9%	24.9%	26.1%	30.4%	28.0%	27.6%	28.2%	26.6%	24.6%	23.2%	28.7%
プライドの持てる仕事をしたい	16.3%	12.7%	13.7%	11.8%	11.2%	10.4%	10.2%	8.5%	9.1%	7.2%	5.4%	6.5%	6.2%	5.7%	4.8%	4.6%	5.6%	3.6%	4.3%	3.7%	4.0%	3.1%	3.0%
人のためになる仕事をしたい	9.7%	12.3%	12.9%	12.2%	13.9%	13.0%	13.0%	13.4%	16.5%	19.9%	23.7%	18.3%	16.1%	17.2%	18.2%	17.6%	15.7%	14.3%	15.5%	17.3%	15.1%	14.3%	12.9%
出世したい	0.4%	0.6%	0.4%	0.3%	0.8%	0.4%	0.3%	0.6%	0.7%	0.5%	0.7%	0.5%	0.4%	0.5%	0.5%	0.3%	0.2%	0.5%	0.3%	0.5%	0.3%	0.5%	0.6%
社会に貢献したい	4.7%	3.1%	5.6%	4.0%	4.7%	4.8%	5.3%	5.7%	6.3%	6.0%	6.6%	6.6%	5.7%	4.9%	5.0%	5.7%	4.8%	4.2%	5.1%	5.2%	4.7%	5.7%	4.6%

グラフデータ(大手企業志向推移【「絶対」に大手企業がよい]+「自分のやりたい仕事ができるのであれば大手企業がよい」】)

	03年卒	04年卒	05年卒	06年卒	07年卒	08年卒	09年卒	10年卒	11年卒	12年卒	13年卒	14年卒	15年卒	16年卒	17年卒	18年卒	19年卒	20年卒	21年卒	22年卒	23年卒	24年卒	25年卒
文系男子	49.6%	49.3%	53.0%	51.0%	52.6%	57.7%	55.1%	53.9%	50.2%	46.4%	37.5%	43.4%	47.5%	45.5%	54.9%	56.8%	57.6%	55.2%	57.0%	52.9%	50.4%	50.6%	54.8%
理系男子	50.3%	51.3%	54.9%	54.8%	57.0%	60.7%	60.9%	60.1%	55.0%	52.4%	45.8%	51.3%											

グラフデータ(企業選択のポイント)

全体	03年卒	04年卒	05年卒	06年卒	07年卒	08年卒	09年卒	10年卒	11年卒	12年卒	13年卒	14年卒	15年卒	16年卒	17年卒	18年卒	19年卒	20年卒	21年卒	22年卒	23年卒	24年卒	25年卒
安定している会社	19.6%	18.8%	18.6%	17.8%	18.4%	20.7%	21.3%	26.0%	23.0%	22.6%	19.4%	22.1%	27.3%	26.3%	28.7%	30.7%	33.0%	39.6%	38.3%	42.8%	43.9%	48.8%	49.9%
これから伸びそうな会社	12.4%	12.1%	11.2%	10.4%	9.2%	8.3%	9.2%	8.7%	9.2%	12.1%	12.2%	12.6%	9.1%	9.6%	9.8%	10.6%	12.3%	13.0%	12.6%	12.4%	11.6%	10.7%	10.2%
給料の良い会社	8.0%	7.7%	8.1%	7.6%	9.7%	10.5%	11.4%	10.3%	9.3%	7.7%	7.4%	9.0%	12.4%	11.2%	12.8%	15.1%	15.4%	19.0%	19.8%	17.5%	19.1%	21.4%	23.6%
自分のやりたい仕事(職種)ができる会社	46.1%	43.4%	42.9%	42.9%	41.8%	38.9%	40.1%	39.1%	43.5%	43.9%	44.5%	42.6%	40.3%	40.2%	38.4%	38.1%	35.7%	35.9%	34.6%	32.8%	30.5%	28.6%	26.6%
有名な会社	2.8%	3.1%	3.4%	3.9%	4.3%	4.5%	3.6%	3.4%	3.1%	2.4%	2.3%	2.0%	3.3%	2.6%	3.1%	3.5%	3.7%	3.0%	3.3%	2.9%	2.7%	2.6%	3.0%
休日・休暇の多い会社	4.1%	3.6%	3.0%	3.2%	3.5%	3.6%	4.9%	4.4%	3.3%	3.4%	4.3%	4.6%	6.0%	8.3%	8.5%	9.1%	10.1%	12.2%	10.8%	9.1%	9.9%	11.5%	11.8%
勤務制度・住宅など福利厚生の良い会社	7.1%	6.8%	8.4%	8.5%	10.9%	13.0%	15.3%	15.4%	14.0%	11.1%	9.8%	10.8%	11.3%	12.4%	13.4%	14.3%	13.7%	12.8%	12.8%	11.0%	11.4%	11.1%	12.0%
転動のない会社	3.7%	3.4%	3.1%	3.8%	4.0%	4.1%	4.8%	5.0%	5.2%	4.7%	5.2%	4.9%	5.9%	4.8%	4.4%	4.6%	4.2%	4.2%	4.2%	4.2%	4.8%	4.7%	4.9%
海外で活躍できそうな会社	7.2%	7.6%	7.3%	7.9%	6.9%	6.7%	6.1%	5.4%	5.9%	6.1%	6.4%	5.9%	4.8%	4.4%	4.6%	4.6%	4.2%	3.1%	3.5%	3.0%	2.2%	2.0%	2.6%
いろいろな職種を経験できる会社	3.0%	3.3%	3.5%	3.5%	3.1%	2.9%	2.8%	2.6%	3.4%	3.8%	4.9%	5.0%	4.0%	4.3%	4.3%	3.9%	3.4%	2.8%	3.0%	3.1%	3.1%	2.9%	2.7%
自分の能力・専門を活かせる会社	15.5%	14.5%	13.2%	12.2%	11.4%	10.1%	9.4%	9.6%	9.8%	9.9%	10.0%	9.4%	8.9%	7.8%	7.7%	7.1%	6.6%	6.0%	6.4%	6.3%	6.7%	6.3%	5.9%
大学・男女差別のない会社	5.5%	6.1%	5.8%	5.7%	4.8%	4.1%	4.4%	4.1%	4.1%	3.4%	3.0%	2.5%	2.3%	2.2%	2.0%	1.5%	1.9%	1.7%	1.8%	2.5%	2.1%	1.7%	1.5%
若手が活躍できる会社	2.7%	3.0%	2.4%	2.8%	2.9%	2.6%	2.2%	2.3%	2.3%	2.3%	2.5%	2.8%	2.3%	2.5%	2.2%	2.1%	1.9%	2.2%	2.1%	2.5%	2.4%	1.8%	1.7%
事業を多角化している会社	0.9%	1.1%	1.0%	1.0%	0.9%	0.6%	0.7%	0.8%	0.8%	0.8%	1.1%	1.1%	1.0%	1.4%	1.2%	1.1%	1.3%	0.9%	1.1%	1.2%	1.3%	1.1%	1.0%
働きがいのある会社	23.3%	24.5%	26.1%	25.9%	24.0%	22.7%	21.7%	20.7%	20.4%	22.0%	22.2%	20.9%	19.7%	17.6%	16.0%	15.1%	13.7%	11.6%	12.7%	12.8%	12.2%	10.4%	9.2%
志望業種の会社	6.7%	6.9%	6.9%	7.0%	6.6%	5.9%	4.7%	3.9%	3.7%	3.6%	4.1%	3.6%	3.9%	5.0%	4.2%	4.1%	3.4%	2.5%	2.8%	3.0%	2.6%	2.3%	2.0%
親しみのある会社	5.6%	6.0%	6.1%	6.2%	6.2%	6.3%	5.7%	6.1%	7.2%	7.4%	6.3%	5.5%	6.0%	5.0%	4.4%	3.5%	3.3%	3.7%	3.4%	3.8%	3.6%	3.1%	2.7%
社風が良い会社	13.9%	15.6%	18.1%	18.9%	19.5%	20.2%	18.4%	18.2%	16.7%	17.2%	16.8%	17.7%	16.4%	17.8%	17.4%	16.5%	14.1%	10.7%	11.3%	11.3%	10.8%	8.6%	8.0%
一生続けられる会社	6.0%	6.8%	6.7%	6.8%	7.4%	9.4%	9.4%	10.2%	10.2%	9.5%	9.8%	8.8%	7.9%	8.9%	8.7%	7.5%	6.3%	4.4%	4.5%	4.5%	3.9%	3.1%	2.9%
研修制度のしっかりしている会社	5.8%	5.6%	4.3%	4.5%	4.7%	4.8%	3.9%	4.1%	3.6%	3.6%	3.9%	4.1%	4.0%	3.3%	3.0%	2.8%	2.7%	2.1%	2.5%	2.8%	3.0%	2.6%	2.5%

文系男子	03年卒	04年卒	05年卒	06年卒	07年卒	08年卒	09年卒	10年卒	11年卒	12年卒	13年卒	14年卒	15年卒	16年卒	17年卒	18年卒	19年卒	20年卒	21年卒	22年卒	23年卒	24年卒	25年卒	
安定している会社	21.1%	19.0%	20.6%	19.8%	19.7%	22.4%	24.2%	28.3%	25.1%	24.5%	22.0%	22.4%	28.8%	28.8%	30.1%	34.5%	37.2%	44.6%	41.4%	46.6%	48.4%	53.9%	54.0%	
これから伸びそうな会社	14.8%	15.4%	15.3%	14.2%	11.8%	11.6%	12.5%	11.5%	12.3%	16.5%	14.3%	16.4%	10.6%	12.0%	12.5%	13.4%	15.5%	16.9%	16.1%	16.9%	15.9%	13.8%	13.1%	
給料の良い会社	10.4%	10.3%	10.4%	9.1%	13.1%	14.0%	14.1%	13.7%	13.2%	11.1%	9.9%	10.8%	15.8%	13.9%	16.1%	19.2%	18.0%	22.2%	22.8%	20.6%	21.6%	24.2%	25.2%	
自分のやりたい仕事(職種)ができる会社	42.0%	39.6%	39.1%	39.7%	37.5%	35.2%	36.1%	35.6%	41.0%	41.0%	40.0%	38.8%	35.8%	36.6%	34.5%	33.7%	34.9%	31.2%	32.1%	30.0%	28.5%	26.8%	25.2%	
有名な会社	3.7%	3.8%	4.5%	4.7%	5.2%	5.5%	4.3%	4.4%	4.2%	3.5%	3.1%	2.9%	4.2%	3.1%	4.2%	4.5%	4.9%	3.7%	3.7%	3.5%	3.3%	3.3%	3.5%	
休日・休暇の多い会社	4.3%	4.1%	3.7%	3.3%	4.4%	4.6%	5.5%	5.6%	4.1%	4.0%	4.4%	5.3%	6.8%	9.5%	9.2%	8.9%	10.0%	12.9%	11.5%	9.6%	10.7%	11.8%	11.5%	
勤務制度・住宅など福利厚生の良い会社	5.4%	5.3%	5.7%	6.4%	8.5%	9.0%	12.5%	10.7%	10.4%	8.6%	7.7%	8.8%	7.5%	9.0%	10.5%	10.3%	10.7%	9.5%	9.7%	8.4%	9.2%	9.1%	9.8%	
転動のない会社	3.9%	3.6%	3.0%	3.0%	3.8%	4.0%	4.3%	4.5%	4.7%	3.7%	4.1%	3.3%	3.9%	5.2%	4.2%	3.4%	4.3%	4.1%	3.6%	4.0%	4.5%	4.6%	4.0%	
海外で活躍できそうな会社	6.4%	6.5%	7.9%	7.9%	6.0%	6.9%	6.3%	5.8%	5.6%	7.7%	8.1%	6.8%	7.6%	5.4%	5.2%	5.4%	3.3%	3.1%	3.6%	2.9%	2.0%	1.9%	2.6%	
いろいろな職種を経験できる会社	4.1%	4.3%	4.0%	4.3%	3.4%	4.3%	2.6%	2.3%	4.5%	4.6%	5.2%	5.5%	4.1%	4.4%	4.7%	4.6%	4.3%	2.6%	3.1%	3.3%	3.2%	2.8%	3.0%	
自分の能力・専門を活かせる会社	14.1%	14.3%	13.1%	11.8%	10.3%	8.7%	8.8%	8.6%	10.5%	8.5%	8.9%	7.6%	6.2%	6.3%	6.2%	5.4%	5.2%	5.4%	5.2%	5.3%	5.8%	5.7%	5.1%	5.0%
大学・男女差別のない会社	2.6%	2.7%	2.9%	2.4%	3.4%	2.6%	3.0%	2.8%	2.5%	2.1%	2.6%	1.9%	2.0%	1.3%	1.1%	1.0%	1.5%	1.1%	1.4%	1.8%	1.5%	1.2%	1.2%	
若手が活躍できる会社	4.0%	3.9%	3.8%	4.2%	4.6%	4.1%	3.1%	3.7%	3.5%	3.4%	3.0%	4.1%	3.4%	3.3%	4.0%	2.9%	2.4%	2.1%	2.6%	3.5%	3.2%	2.1%	2.1%	
事業を多角化している会社	1.3%	1.7%	1.2%	1.5%	0.9%	0.7%	1.1%	0.8%	1.1%	1.3%	1.5%	1.0%	1.2%	2.1%	1.7%	1.4%	1.3%	1.0%	1.2%	1.4%	1.4%	1.2%	1.2%	
働きがいのある会社	26.4%	26.8%	28.1%	27.8%	26.4%	24.0%	22.7%	22.1%	21.0%	22.6%	24.2%	21.8%	22.3%	19.2%	17.2%	15.8%	13.9%	11.3%	12.8%	12.5%	11.6%	9.3%	8.7%	
志望業種の会社	7.7%	7.8%	6.5%	7.6%	7.4%	5.9%	4.0%	3.6%	3.5%	3.8%	4.6%	3.8%	4.3%	4.7%	4.3%	4.0%	3.5%	2.1%	2.4%	2.7%	2.2%	1.9%	1.8%	
親しみのある会社	4.8%	4.1%	4.9%	5.2%	4.7%	5.5%	4.9%	4.9%	5.1%	6.0%	6.4%	4.3%	5.1%	4.7%	3.9%	2.9%	2.6%	2.8%	3.2%	3.1%	2.9%	2.6%	2.3%	
社風が良い会社	9.6%	11.7%	12.3%	13.7%	14.1%	14.4%	14.7%	13.8%	11.6%	12.5%	12.7%	14.9%	12.8%	14.5%	14.2%	13.4%	10.2%	7.8%	8.3%	7.6%	7.8%	5.7%	6.0%	
一生続けられる会社	6.9%	9.1%	8.3%	9.0%	8.9%	11.0%	11.7%	13.0%	11.1%	10.1%	10.7%	9.4%	8.5%	9.8%	9.2%	7.1%	6.2%	4.5%	4.7%	4.1%	3.7%	3.0%	2.6%	
研修制度のしっかりしている会社	6.2%	6.2%	4.6%	4.9%	5.7%	5.5%	3.6%	4.2%	3.6%	2.8%	3.2%	4.8%	3.9%	2.9%	2.5%	2.3%	2.4%	1.7%	2.4%	2.1%	2.2%	1.8%	2.0%	

文系女子	03年卒	04年卒	05年卒	06年卒	07年卒	08年卒	09年卒	10年卒	11年卒	12年卒	13年卒	14年卒	15年卒	16年卒	17年卒	18年卒	19年卒	20年卒	21年卒	22年卒	23年卒	24年卒	25年卒
安定している会社	19.4%	18.7%	17.9%	16.7%	17.3%	20.0%	20.4%	24.6%	21.1%	20.9%	15.8%	18.8%	23.9%	22.9%	24.4%	24.9%	28.5%	33.9%	32.9%	38.3%	39.5%	44.4%	47.3%
これから伸びそうな会社	8.5%	9.2%	8.2%	7.6%	6.2%	5.4%	6.4%	5.5%	6.8%	8.7%	8.4%	7.7%	6.0%	6.1%	5.9%	7.3%	8.4%	8.5%	7.9%	7.9%	7.6%	6.8%	6.6%
給料の良い会社	5.9%	6.0%	7.1%	6.3%	7.6%	8.3%	9.2%	7.2%	6.6%	5.1%	4.4%	5.8%	6.7%	6.8%	7.8%	9.1%	10.3%	13.9%	14.1%	12.1%	14.3%	17.8%	20.1%
自分のやりたい仕事(職種)ができる会社	48.4%	44.0%	42.5%	42.3%	42.5%	38.5%	39.7%	38.1%	44.2%	44.3%	46.1%	44.5%	43.0%	41.7%	40.2%	40.0%	39.4%	37.5%	37.3%	36.0%	34.5%	31.9%	29.1%
有名な会社	2.5%	2.8%	3.1%	3.5%	3.9%	4.0%	3.2%	2.9%	2.6%	1.7%	1.6%	1.3%	1.9%	1.8%	2.1%	2.6%	2.3%	2.3%	2.7%	2.1%	1.8%	1.7%	2.3%
休日・休暇の多い会社	4.0%	3.5%	2.6%	3.3%	3.3%	3.0%	5.1%	4.2%	3.1%	3.7%	4.2%	5.0%	6.3%	9.0%	9.3%	10.5%	11.0%	13.0%	11.2%	9.6%	10.2%	12.7%	13.1%
勤務制度・住宅など福利厚生の良い会社	8.7%	8.5%	10.5%	10.5%	13.2%	16.4%	18.6%	19.9%	16.1%	13.5%	11.6%	13.9%	15.5%	16.4%	17.3%	18.8%	17.6%	16.4%	16.9%	13.4%	13.9%	13.4%	13.5%
転動のない会社	3.7%	3.6%	3.4%	4.1%	4.4%	4.2%	5.2%	6.2%	6.0%	6.2%	6.8%	7.0%	7.6%	8.5%	8.2%	7.2%	6.1%	6.0%	5.5%	6.1%	6.4%	6.6%	6.1%
海外で活躍できそうな会社	8.7%	9.0%	8.6%	8.8%	7.8%	8.2%	7.3%	6.7%	6.8%	7.2%	7.2%	7.4%	6.5%	5.5%	4.9%	5.7%	5.6%	4.5%	5.1%	4.5%	3.1%	3.3%	3.9%
いろいろな職種を経験できる会社	2.6%																						

グラフデータ(行きたくない会社)

全体	03年卒	04年卒	05年卒	06年卒	07年卒	08年卒	09年卒	10年卒	11年卒	12年卒	13年卒	14年卒	15年卒	16年卒	17年卒	18年卒	19年卒	20年卒	21年卒	22年卒	23年卒	24年卒	25年卒
暗い雰囲気のある会社	36.0%	37.3%	40.0%	40.1%	40.6%	39.3%	40.8%	41.0%	43.5%	44.6%	43.6%	41.8%	36.3%	36.0%	36.0%	33.9%	31.8%	28.5%	29.5%	28.9%	27.1%	24.1%	24.8%
ノルマのきつそうな会社	29.5%	29.5%	28.1%	27.3%	29.0%	29.7%	32.5%	31.1%	31.2%	32.7%	30.1%	32.6%	31.8%	31.0%	30.4%	30.8%	30.9%	34.7%	34.5%	35.8%	37.4%	38.2%	38.9%
仕事の内容が面白くない会社	33.1%	32.7%	32.3%	32.6%	30.9%	29.4%	23.9%	23.8%	22.4%	23.1%	23.4%	24.5%	23.1%	22.3%	21.6%	20.8%	20.8%	18.4%	19.6%	17.6%	16.1%	14.7%	13.9%
休日・休暇がとれない(少ない)会社	15.7%	14.5%	15.3%	14.9%	16.8%	19.4%	20.2%	21.6%	19.5%	18.0%	19.9%	22.1%	25.8%	27.4%	27.1%	25.7%	25.4%	24.9%	23.4%	21.5%	21.3%	21.7%	21.5%
転勤の多い会社	16.0%	16.1%	15.9%	17.3%	18.0%	19.4%	20.1%	20.5%	20.4%	19.7%	18.8%	18.7%	19.9%	20.0%	19.2%	18.1%	19.9%	23.6%	22.7%	24.9%	26.6%	29.6%	30.3%
大学・男女差別のありそうな会社	16.2%	17.4%	17.0%	17.1%	15.5%	15.2%	14.2%	13.7%	15.2%	15.2%	14.0%	11.7%	10.7%	12.0%	10.8%	9.8%	10.6%	9.8%	9.9%	12.0%	10.8%	9.5%	8.6%
財務内容の悪い会社	16.2%	15.6%	15.0%	15.3%	13.9%	12.7%	13.7%	15.5%	13.7%	15.0%	15.5%	14.3%	10.9%	9.9%	10.4%	10.1%	9.5%	7.3%	7.7%	7.3%	7.2%	6.6%	6.9%
体質が古い会社	19.3%	19.2%	17.7%	16.5%	15.0%	12.9%	11.6%	10.3%	9.7%	9.4%	8.5%	8.2%	8.9%	8.4%	8.5%	10.2%	10.7%	10.1%	11.9%	11.9%	11.3%	10.3%	9.8%
給料の安い会社	8.8%	8.4%	9.3%	9.0%	10.3%	10.6%	11.0%	10.7%	9.8%	8.1%	8.1%	8.5%	10.9%	10.9%	13.0%	14.9%	14.0%	14.2%	15.2%	13.4%	13.6%	14.0%	14.5%
残業が多い会社	3.6%	4.3%	4.5%	5.0%	4.8%	6.1%	6.6%	6.5%	6.0%	6.0%	6.8%	7.6%	10.3%	11.4%	12.4%	14.8%	14.4%	14.8%	14.0%	14.4%	14.9%	15.2%	13.9%
歯車になりそうな会社	5.4%	4.9%	4.8%	4.6%	5.1%	5.0%	5.3%	5.3%	5.4%	5.5%	6.2%	7.3%	6.9%	6.7%	6.1%	5.8%	5.7%	4.9%	4.3%	3.9%	4.0%	4.0%	4.1%

文系男子	03年卒	04年卒	05年卒	06年卒	07年卒	08年卒	09年卒	10年卒	11年卒	12年卒	13年卒	14年卒	15年卒	16年卒	17年卒	18年卒	19年卒	20年卒	21年卒	22年卒	23年卒	24年卒	25年卒
暗い雰囲気のある会社	32.4%	36.0%	37.8%	38.9%	37.8%	36.7%	39.3%	39.5%	42.7%	43.2%	41.9%	40.0%	36.1%	35.5%	37.6%	35.0%	31.9%	28.2%	30.0%	30.3%	28.4%	25.3%	26.5%
ノルマのきつそうな会社	27.8%	28.3%	25.0%	25.1%	26.3%	27.5%	29.5%	26.9%	26.5%	29.0%	27.7%	32.4%	32.1%	31.2%	28.0%	29.2%	30.1%	36.1%	35.8%	36.0%	38.2%	39.4%	39.7%
仕事の内容が面白くない会社	34.3%	31.9%	32.1%	32.1%	31.4%	29.4%	25.0%	25.7%	25.0%	24.5%	22.5%	22.9%	24.7%	23.9%	22.1%	22.2%	20.8%	18.6%	20.4%	18.4%	16.0%	14.8%	13.7%
休日・休暇がとれない(少ない)会社	15.7%	15.5%	16.5%	15.7%	18.3%	20.7%	21.6%	22.0%	19.2%	16.8%	19.6%	22.5%	24.7%	26.4%	25.1%	22.8%	22.6%	22.8%	21.1%	19.2%	19.3%	19.3%	18.9%
転勤の多い会社	17.7%	18.4%	17.2%	17.8%	18.5%	20.1%	21.3%	22.2%	22.3%	19.8%	17.7%	18.0%	17.7%	18.2%	16.3%	15.8%	19.4%	24.8%	23.4%	24.8%	27.9%	30.5%	32.0%
大学・男女差別のありそうな会社	9.7%	8.4%	10.1%	9.6%	8.7%	8.6%	8.2%	8.8%	9.6%	10.6%	10.3%	7.6%	8.2%	8.8%	8.0%	7.8%	8.6%	6.8%	6.6%	8.5%	7.8%	6.8%	6.2%
財務内容の悪い会社	19.8%	18.6%	17.2%	17.8%	17.3%	15.3%	14.9%	16.8%	15.4%	17.6%	18.9%	16.2%	11.1%	10.2%	12.1%	11.2%	10.5%	8.1%	8.3%	8.4%	8.4%	7.9%	8.1%
体質が古い会社	21.0%	21.5%	20.4%	18.3%	16.7%	15.0%	12.4%	11.6%	12.5%	11.7%	10.3%	9.6%	10.5%	9.8%	9.8%	11.7%	11.7%	10.2%	12.2%	12.1%	10.8%	9.4%	9.1%
給料の安い会社	10.3%	10.2%	11.9%	10.8%	13.0%	12.5%	14.0%	12.9%	13.0%	10.7%	10.2%	9.7%	12.8%	12.7%	16.0%	16.8%	16.1%	15.1%	16.0%	14.1%	14.0%	14.4%	13.6%
残業が多い会社	4.3%	4.7%	5.1%	7.1%	5.2%	6.2%	6.8%	6.8%	5.6%	6.2%	6.8%	8.4%	10.1%	11.5%	12.4%	14.3%	13.8%	14.3%	13.4%	13.9%	14.3%	14.6%	13.3%
歯車になりそうな会社	6.8%	6.4%	6.4%	6.6%	6.8%	7.7%	6.8%	6.8%	6.5%	6.3%	7.2%	8.7%	8.7%	7.9%	7.9%	7.0%	6.7%	5.8%	4.7%	4.4%	4.7%	4.5%	4.7%

文系女子	03年卒	04年卒	05年卒	06年卒	07年卒	08年卒	09年卒	10年卒	11年卒	12年卒	13年卒	14年卒	15年卒	16年卒	17年卒	18年卒	19年卒	20年卒	21年卒	22年卒	23年卒	24年卒	25年卒
暗い雰囲気のある会社	38.4%	38.7%	41.1%	41.1%	41.7%	39.8%	40.8%	41.3%	44.8%	45.1%	46.1%	42.4%	35.9%	36.0%	34.7%	32.6%	31.0%	28.1%	28.0%	26.7%	24.9%	21.7%	22.0%
ノルマのきつそうな会社	35.9%	34.4%	33.1%	32.6%	34.4%	34.6%	39.5%	38.0%	36.7%	40.0%	36.8%	39.7%	38.7%	38.9%	39.6%	38.6%	38.7%	40.9%	41.2%	43.0%	45.0%	45.2%	46.5%
仕事の内容が面白くない会社	29.7%	30.5%	29.3%	30.6%	28.4%	27.4%	20.3%	20.0%	21.2%	18.7%	18.6%	19.5%	21.3%	18.7%	18.6%	18.4%	17.4%	16.3%	16.7%	15.0%	13.4%	11.9%	11.8%
休日・休暇がとれない(少ない)会社	15.6%	14.5%	15.1%	15.0%	16.7%	20.3%	20.1%	22.3%	19.8%	18.5%	19.9%	22.9%	26.2%	28.2%	29.1%	27.3%	26.7%	25.4%	25.4%	21.8%	21.8%	22.5%	22.9%
転勤の多い会社	13.8%	14.0%	14.5%	16.0%	16.4%	18.1%	18.9%	19.2%	19.3%	19.8%	19.4%	19.6%	21.9%	20.8%	19.6%	19.5%	19.8%	21.7%	21.3%	24.4%	25.3%	28.7%	28.7%
大学・男女差別のありそうな会社	21.9%	23.2%	21.6%	21.7%	20.3%	19.5%	18.5%	17.6%	19.4%	19.4%	20.1%	17.3%	14.6%	16.6%	14.3%	13.8%	14.5%	13.8%	14.4%	16.8%	14.8%	13.3%	11.5%
財務内容の悪い会社	13.9%	13.9%	13.5%	12.8%	11.9%	10.5%	11.6%	14.2%	12.0%	12.4%	11.0%	10.7%	9.2%	7.8%	8.1%	7.7%	7.4%	6.0%	5.7%	5.5%	5.5%	4.8%	4.9%
体質が古い会社	16.6%	16.8%	16.3%	14.8%	13.5%	10.8%	11.1%	9.3%	7.7%	7.3%	6.8%	6.5%	6.5%	6.6%	6.7%	8.3%	8.8%	8.8%	10.5%	11.1%	10.4%	9.4%	8.8%
給料の安い会社	7.1%	6.2%	7.4%	7.7%	8.4%	8.9%	8.7%	8.3%	7.4%	5.5%	5.3%	5.5%	7.9%	7.7%	9.3%	10.4%	10.4%	11.6%	11.6%	10.4%	11.2%	12.2%	13.5%
残業が多い会社	3.4%	4.6%	4.6%	4.7%	4.8%	6.6%	6.8%	6.4%	6.0%	5.9%	5.8%	7.7%	10.8%	11.9%	13.1%	15.5%	15.7%	15.2%	15.5%	14.7%	15.6%	15.3%	14.1%
歯車になりそうな会社	3.6%	3.1%	3.3%	3.1%	3.3%	3.2%	3.8%	3.4%	4.1%	4.2%	4.7%	5.2%	4.7%	4.4%	4.0%	4.2%	3.6%	3.8%	3.1%	3.0%	3.0%	3.1%	3.1%

理系男子	03年卒	04年卒	05年卒	06年卒	07年卒	08年卒	09年卒	10年卒	11年卒	12年卒	13年卒	14年卒	15年卒	16年卒	17年卒	18年卒	19年卒	20年卒	21年卒	22年卒	23年卒	24年卒	25年卒
暗い雰囲気のある会社	36.0%	36.2%	38.7%	37.6%	41.1%	38.3%	41.6%	40.4%	40.9%	44.9%	41.8%	42.3%	36.6%	36.1%	35.6%	33.3%	31.7%	29.1%	30.4%	29.2%	27.9%	24.4%	26.3%
ノルマのきつそうな会社	21.1%	21.6%	17.2%	17.6%	19.5%	21.6%	21.1%	23.0%	23.2%	22.7%	24.7%	24.0%	22.7%	22.2%	22.4%	24.1%	22.7%	26.6%	26.8%	27.8%	28.1%	30.1%	29.9%
仕事の内容が面白くない会社	38.3%	39.5%	41.3%	39.8%	36.8%	34.0%	31.4%	29.8%	29.1%	27.8%	30.1%	29.3%	28.8%	28.0%	27.6%	24.8%	24.8%	21.2%	22.3%	20.0%	19.7%	17.6%	16.8%
休日・休暇がとれない(少ない)会社	16.5%	13.9%	14.7%	12.8%	15.4%	17.6%	18.9%	20.6%	18.9%	18.8%	20.3%	21.3%	25.6%	27.6%	25.7%	25.4%	26.1%	25.3%	22.6%	22.1%	21.9%	22.0%	21.2%
転勤の多い会社	19.2%	17.9%	18.4%	20.4%	21.6%	22.6%	21.3%	21.0%	20.4%	19.2%	18.2%	17.2%	19.8%	20.9%	22.0%	19.1%	20.2%	25.1%	24.1%	27.5%	28.1%	32.2%	32.4%
大学・男女差別のありそうな会社	8.3%	8.3%	8.0%	8.1%	7.5%	7.6%	6.5%	7.0%	7.9%	7.4%	8.9%	6.8%	6.9%	6.5%	7.2%	4.9%	6.4%	6.5%	6.1%	6.7%	6.7%	5.6%	5.7%
財務内容の悪い会社	16.7%	16.6%	18.0%	20.3%	15.4%	13.5%	17.1%	17.1%	16.6%	18.2%	17.4%	17.4%	13.5%	12.6%	12.1%	12.2%	11.0%	8.5%	9.5%	8.8%	8.8%	7.9%	8.4%
体質が古い会社	21.1%	20.7%	17.8%	19.3%	16.7%	15.5%	13.3%	10.9%	11.9%	10.7%	9.8%	9.2%	11.0%	9.0%	9.7%	11.5%	12.4%	11.7%	12.9%	12.5%	12.1%	11.3%	10.9%
給料の安い会社	11.7%	13.5%	12.7%	12.0%	12.7%	14.7%	14.3%	14.8%	14.0%	12.6%	9.6%	12.2%	12.9%	13.6%	14.9%	19.5%	17.1%	16.7%	19.1%	17.2%	16.1%	16.0%	16.7%
残業が多い会社	3.4%	3.4%	4.1%	4.4%	3.8%	5.8%	6.9%	7.2%	6.6%	5.9%	8.4%	7.0%	10.2%	11.1%	11.7%	13.2%	13.6%	14.7%	12.9%	14.5%	14.7%	15.8%	14.2%
歯車になりそうな会社	7.5%	8.1%	8.9%	7.4%	9.4%	7.9%	7.7%	8.3%	8.3%	8.0%	7.5%	9.2%	8.1%	8.8%	7.1%	7.2%	7.7%	5.8%	5.5%	5.1%	4.5%	4.8%	5.1%

理系女子	03年卒	04年卒	05年卒	06年卒	07年卒	08年卒	09年卒	10年卒	11年卒	12年卒	13年卒	14年卒	15年卒	16年卒	17年卒	18年卒	19年卒	20年卒	21年卒	22年卒	23年卒	24年卒	25年卒
暗い雰囲気のある会社	36.8%	35.6%	42.0%	41.8%	41.8%	43.0%	42.5%	44.1%	44.0%	45.1%	45.7%	44.2%	36.8%	36.9%	36.2%	35.4%	33.						

グラフデータ(就職しなかった場合の進路)

文系男子	03年卒	04年卒	05年卒	06年卒	07年卒	08年卒	09年卒	10年卒	11年卒	12年卒	13年卒	14年卒	15年卒	16年卒	17年卒	18年卒	19年卒	20年卒	21年卒	22年卒	23年卒	24年卒	25年卒
フリーター	21.4%	20.3%	18.2%	16.0%	16.8%	21.6%	13.9%	16.7%	16.4%	19.9%	24.7%	20.0%	15.7%	21.8%	15.5%	16.0%	17.0%	23.0%	20.9%	24.0%	27.5%	31.6%	32.6%
進学(留学、大学院進学)	36.4%	37.5%	41.4%	40.8%	39.2%	38.5%	36.9%	32.9%	39.9%	26.9%	27.4%	37.0%	27.3%	17.7%	20.8%	20.5%	21.1%	22.7%	22.0%	16.6%	18.5%	18.1%	20.2%
就職留年	37.0%	34.3%	33.8%	32.8%	33.0%	31.7%	39.8%	42.3%	33.9%	41.2%	39.7%	35.5%	21.8%	23.4%	27.2%	27.4%	29.7%	23.0%	20.2%	21.8%	17.5%	19.0%	16.7%
起業	5.1%	7.9%	6.6%	10.3%	10.9%	8.2%	9.4%	8.1%	9.8%	12.0%	8.2%	7.5%	8.3%	7.3%	7.7%	10.8%	9.4%	10.9%	13.5%	12.2%	11.0%	9.2%	9.4%
卒業して次年度就職活動する													26.9%	29.7%	28.8%	25.2%	22.7%	20.3%	23.3%	25.4%	25.5%	22.1%	21.0%

文系女子	03年卒	04年卒	05年卒	06年卒	07年卒	08年卒	09年卒	10年卒	11年卒	12年卒	13年卒	14年卒	15年卒	16年卒	17年卒	18年卒	19年卒	20年卒	21年卒	22年卒	23年卒	24年卒	25年卒
フリーター	33.8%	38.7%	30.9%	25.9%	30.5%	30.7%	30.6%	32.9%	35.4%	46.3%	40.2%	39.7%	34.4%	33.5%	34.3%	29.4%	27.0%	33.8%	31.9%	34.1%	34.0%	39.0%	39.2%
進学(留学、大学院進学)	40.3%	35.8%	41.0%	43.2%	39.4%	42.6%	41.7%	40.5%	42.3%	36.1%	32.6%	33.9%	24.0%	23.2%	24.2%	25.8%	25.9%	25.6%	24.2%	18.5%	18.7%	21.0%	23.1%
就職留年	24.3%	23.8%	25.7%	27.9%	27.3%	23.9%	25.1%	23.9%	20.2%	16.1%	23.2%	24.2%	12.8%	11.7%	11.0%	13.3%	13.7%	13.2%	13.5%	14.4%	13.8%	12.3%	11.7%
起業	1.6%	1.9%	2.5%	3.0%	2.9%	2.9%	2.6%	2.8%	2.2%	1.5%	4.0%	2.2%	2.2%	3.4%	2.5%	3.7%	4.3%	4.3%	4.3%	4.2%	4.9%	4.4%	5.0%
卒業して次年度就職活動する													26.7%	28.2%	28.0%	27.8%	29.1%	22.8%	26.1%	28.3%	29.1%	23.2%	20.9%

理系男子	03年卒	04年卒	05年卒	06年卒	07年卒	08年卒	09年卒	10年卒	11年卒	12年卒	13年卒	14年卒	15年卒	16年卒	17年卒	18年卒	19年卒	20年卒	21年卒	22年卒	23年卒	24年卒	25年卒
フリーター	13.4%	11.1%	12.0%	10.7%	13.0%	7.2%	7.4%	6.7%	10.3%	11.6%	13.0%	10.5%	8.3%	13.3%	15.1%	12.1%	9.7%	13.6%	15.4%	17.8%	16.7%	18.9%	20.5%
進学(留学、大学院進学)	65.1%	68.9%	62.0%	63.9%	66.5%	70.7%	75.5%	77.7%	70.5%	65.2%	59.1%	68.0%	48.2%	37.3%	43.3%	44.3%	49.5%	46.4%	43.6%	40.5%	43.6%	42.8%	45.3%
就職留年	18.1%	16.3%	19.9%	21.1%	18.2%	15.4%	14.1%	13.7%	14.9%	16.9%	21.4%	15.0%	16.1%	15.9%	9.1%	12.7%	11.5%	13.8%	11.7%	11.7%	12.0%	11.0%	11.0%
起業	3.4%	3.8%	6.0%	4.3%	2.2%	6.7%	3.0%	2.0%	4.2%	6.3%	6.5%	6.5%	6.7%	7.5%	7.8%	12.1%	8.4%	8.2%	8.5%	9.6%	8.0%	9.0%	8.2%
卒業して次年度就職活動する													21.8%	25.9%	18.0%	22.5%	19.7%	20.4%	18.7%	20.3%	20.0%	20.1%	15.0%

理系女子	03年卒	04年卒	05年卒	06年卒	07年卒	08年卒	09年卒	10年卒	11年卒	12年卒	13年卒	14年卒	15年卒	16年卒	17年卒	18年卒	19年卒	20年卒	21年卒	22年卒	23年卒	24年卒	25年卒
フリーター	25.0%	20.4%	18.4%	22.5%	18.6%	11.5%	17.3%	16.0%	19.1%	17.4%	24.7%	23.4%	23.1%	25.2%	22.6%	22.7%	23.0%	21.1%	21.9%	24.3%	25.5%	26.2%	26.6%
進学(留学、大学院進学)	54.1%	63.4%	57.5%	58.2%	67.0%	74.6%	68.0%	73.7%	70.7%	70.3%	54.5%	64.1%	47.9%	38.0%	41.0%	41.3%	43.8%	41.8%	37.9%	36.1%	36.1%	34.9%	38.0%
就職留年	18.6%	16.3%	20.6%	19.2%	13.9%	12.1%	14.0%	8.5%	7.6%	8.7%	19.5%	10.9%	8.5%	4.7%	7.5%	9.3%	10.6%	11.9%	9.0%	8.2%	8.0%	8.9%	10.0%
起業	2.3%	0.0%	3.6%	0.0%	0.5%	1.8%	0.7%	1.9%	2.5%	3.6%	1.3%	1.6%	1.7%	3.0%	3.3%	4.5%	2.7%	4.3%	4.6%	4.3%	4.0%	5.2%	5.4%
卒業して次年度就職活動する													18.8%	29.1%	25.5%	22.3%	19.9%	20.9%	26.5%	27.1%	26.3%	24.7%	20.1%

グラフデータ(志望職種)

全体	06年卒	07年卒	08年卒	09年卒	10年卒	11年卒	12年卒	13年卒	14年卒	15年卒	16年卒	17年卒	18年卒	19年卒	20年卒	21年卒	22年卒	23年卒	24年卒	25年卒
総務・経理・人事などの管理部門	14.8%	15.0%	14.6%	16.3%	16.4%	16.7%	15.5%	15.2%	16.6%	15.5%	14.1%	14.7%	12.9%	13.8%	15.1%	14.2%	15.1%	15.9%	16.8%	16.7%
営業企画・営業部門	17.4%	18.4%	20.3%	16.5%	16.3%	19.9%	20.4%	25.3%	23.6%	23.3%	26.3%	28.1%	27.0%	26.0%	24.3%	23.8%	26.8%	25.3%	23.7%	22.0%
商品企画・開発・設計部門	15.0%	15.0%	15.7%	15.4%	16.4%	16.6%	15.3%	14.1%	13.3%	14.9%	13.8%	13.7%	14.5%	15.5%	16.0%	16.1%	15.0%	14.4%	14.1%	14.9%
広報・宣伝部門	9.7%	8.7%	8.2%	8.8%	8.2%	7.8%	6.5%	5.1%	5.0%	6.0%	4.4%	4.3%	4.3%	4.6%	5.0%	4.4%	4.6%	4.7%	5.4%	5.1%
海外営業などの海外事業部門	6.2%	5.7%	4.8%	5.1%	4.7%	4.7%	4.5%	3.6%	4.1%	3.9%	3.5%	3.0%	3.6%	3.5%	3.3%	3.1%	2.7%	2.2%	2.8%	3.3%
研究・開発部門	9.9%	9.8%	10.4%	11.1%	12.7%	10.0%	12.9%	11.3%	11.9%	11.3%	11.4%	10.3%	12.9%	11.0%	9.9%	10.5%	8.4%	8.6%	8.9%	9.6%
調査・企画部門	6.7%	6.4%	4.9%	5.8%	5.2%	4.4%	4.2%	2.9%	3.8%	3.3%	2.7%	2.6%	2.9%	2.5%	2.6%	2.9%	2.4%	2.5%	2.6%	2.8%
製造技術・生産管理部門	2.6%	2.7%	3.5%	3.3%	3.7%	3.1%	4.4%	4.3%	4.0%	4.5%	4.8%	4.6%	4.8%	4.6%	4.4%	4.6%	4.4%	4.3%	4.7%	4.3%
情報システム部門	3.8%	4.1%	4.6%	4.2%	3.9%	3.5%	4.1%	4.6%	4.5%	4.2%	4.3%	4.5%	5.1%	5.1%	6.1%	6.0%	6.3%	6.8%	7.2%	7.8%
技術サービス部門	3.0%	3.3%	2.9%	3.1%	3.3%	3.0%	3.2%	3.0%	3.8%	3.2%	3.8%	3.8%	3.7%	3.9%	3.9%	4.4%	3.9%	4.1%	3.9%	3.9%
その他	10.8%	10.8%	10.2%	10.5%	9.2%	10.4%	9.0%	10.5%	9.5%	9.9%	10.8%	10.4%	8.9%	9.6%	10.5%	10.0%	10.5%	10.7%	10.4%	9.9%

文系男子	06年卒	07年卒	08年卒	09年卒	10年卒	11年卒	12年卒	13年卒	14年卒	15年卒	16年卒	17年卒	18年卒	19年卒	20年卒	21年卒	22年卒	23年卒	24年卒	25年卒
総務・経理・人事などの管理部門	16.2%	18.3%	17.0%	21.8%	21.6%	19.9%	19.7%	20.1%	23.1%	20.8%	17.6%	17.2%	16.7%	18.1%	19.5%	19.5%	18.6%	19.7%	20.8%	21.8%
営業企画・営業部門	32.8%	34.0%	38.1%	30.9%	31.7%	37.2%	40.4%	44.5%	41.2%	39.3%	47.6%	49.7%	48.8%	45.6%	42.0%	43.2%	45.6%	44.5%	41.3%	38.3%
商品企画・開発・設計部門	13.6%	12.5%	12.9%	13.4%	14.4%	14.0%	13.0%	11.8%	10.9%	12.8%	10.1%	10.8%	11.4%	12.2%	11.8%	11.4%	11.3%	10.5%	10.9%	12.0%
広報・宣伝部門	8.6%	8.6%	7.5%	8.3%	7.9%	6.3%	6.1%	5.0%	4.6%	6.2%	4.5%	4.3%	4.1%	4.8%	5.0%	4.6%	4.4%	4.7%	5.6%	5.4%
海外営業などの海外事業部門	6.7%	5.3%	4.6%	5.3%	5.4%	4.6%	5.9%	4.0%	4.7%	5.6%	4.5%	4.1%	4.4%	3.8%	3.4%	3.4%	2.9%	2.6%	3.2%	3.8%
研究・開発部門	0.8%	0.4%	0.6%	0.4%	0.9%	0.7%	0.6%	0.2%	0.5%	0.6%	0.4%	0.4%	0.5%	0.6%	0.9%	0.8%	0.8%	1.1%	1.7%	1.7%
調査・企画部門	8.7%	8.0%	6.2%	6.8%	6.2%	4.7%	4.5%	3.7%	5.0%	3.9%	3.1%	2.8%	3.4%	2.7%	2.8%	3.1%	2.5%	2.6%	2.5%	2.8%
製造技術・生産管理部門	0.6%	0.4%	1.0%	0.7%	0.8%	0.5%	0.4%	0.7%	0.1%	0.7%	0.9%	0.8%	0.8%	0.8%	1.0%	1.0%	1.1%	1.4%	1.3%	1.3%
情報システム部門	3.2%	3.1%	2.8%	2.8%	2.4%	2.2%	1.7%	2.1%	1.9%	1.6%	2.1%	2.0%	2.5%	2.8%	3.6%	3.3%	3.4%	3.8%	4.0%	3.9%
技術サービス部門	1.2%	1.3%	1.3%	1.0%	1.1%	1.1%	1.1%	0.7%	1.4%	1.1%	1.1%	0.9%	1.0%	1.0%	1.3%	1.5%	1.4%	1.4%	1.5%	1.4%
その他	7.6%	8.1%	8.1%	8.5%	7.6%	8.5%	6.7%	7.2%	6.6%	7.5%	8.1%	7.1%	6.4%	7.5%	8.8%	8.2%	8.1%	7.7%	7.4%	7.6%

文系女子	06年卒	07年卒	08年卒	09年卒	10年卒	11年卒	12年卒	13年卒	14年卒	15年卒	16年卒	17年卒	18年卒	19年卒	20年卒	21年卒	22年卒	23年卒	24年卒	25年卒
総務・経理・人事などの管理部門	20.9%	20.7%	21.7%	22.9%	23.2%	22.2%	23.5%	23.0%	23.7%	23.3%	23.8%	24.7%	21.9%	22.3%	23.5%	22.8%	24.3%	26.3%	27.2%	26.6%
営業企画・営業部門	15.3%	16.3%	18.1%	15.5%	15.5%	18.4%	21.5%	23.2%	23.5%	23.3%	26.3%	28.2%	29.1%	27.2%	25.2%	25.4%	29.0%	26.6%	24.4%	23.5%
商品企画・開発・設計部門	13.9%	15.0%	15.0%	15.5%	16.5%	17.0%	16.2%	16.0%	15.3%	15.4%	13.8%	14.0%	14.8%	15.6%	15.6%	16.0%	14.4%	15.0%	14.5%	15.6%
広報・宣伝部門	14.2%	12.8%	13.4%	13.7%	13.3%	12.0%	10.7%	9.3%	9.6%	10.5%	7.7%	8.0%	8.4%	8.5%	8.9%	8.3%	8.5%	8.6%	9.1%	8.9%
海外営業などの海外事業部門	8.2%	8.4%	7.5%	7.6%	7.1%	6.4%	6.7%	6.3%	6.6%	5.4%	5.2%	4.4%	6.0%	6.1%	5.6%	5.3%	4.6%	3.5%	4.4%	5.2%
研究・開発部門	0.8%	0.4%	0.6%	0.5%	0.5%	1.2%	0.5%	0.4%	0.3%	0.3%	0.4%	0.3%	0.3%	0.4%</						

【更新履歴】

更新日	更新内容
2024.04.19	P2&P3「■企業志向：大手企業志向が53.7%で前年比4.8pt増。 2年 ぶりに半数を超える。」を「■企業志向：大手企業志向が53.7%で前年比4.8pt増。 3年 ぶりに半数を超える。」に修正

