

LA発のティーブランド「ALFRED TEA ROOM」から
ホリデーシーズン限定メニューが登場！

2020年12月1日（火）より、たっぷりのいちごをあしらった
「ストロベリースノー ミルクティー」を期間限定で販売いたします。



カフェ・カンパニー株式会社（所在地：東京都渋谷区、代表取締役社長：楠本修二郎）が運営する LA発のティーブランド「ALFRED TEA ROOM（アルフレッド・ティー・ルーム）」は、2020年12月1日（火）より期間限定で、ホリデーシーズンにぴったりのティーメニュー「ストロベリースノー ミルクティー（Hot / Iced）」を日本国内全店舗にて発売いたします。

「ストロベリースノー ミルクティー」は、甘酸っぱいいちごのピューレを忍ばせた香り高いロイヤルミルクティーにチーズケーキ風味のエスプーマとフレッシュないちごをトッピングした、まるでパフェのようなスペシャルメニューです。ホリデーシーズンの訪れを感じるこの季節。味わいはもちろん、いつもの通勤・通学やお散歩の時間もちょっと楽しくなるような目にも鮮やかな「ストロベリースノー ミルクティー」を是非ご賞味ください。

■商品概要

商品名：ストロベリースノー ミルクティー（HOT / ICED）
価格：¥780（レギュラーサイズ / 税抜）

販売店舗：
ALFRED TEA ROOM ルミネエスト新宿店 / 名古屋セントラルタワーズ店 / 梅田 蔦屋書店

発売期間：
2020年12月1日（火）～1月18日（月） ※終了日は変更の可能性があります。

#alfredtearoom #strawberrysnowmilktea #ストロベリースノーミルクティー

*ご掲載時の画像素材は下記よりご利用ください。

【 <https://bit.ly/3fZg81l> 】

▼「ALFRED TEA ROOM」について

「ALFRED TEA ROOM」は、ファウンダー兼CEOでありクリエイティブディレクターでもあるJoshua Zad氏により、LA・メルローズプレイスのチャームングな並木道り沿いに2016年5月に誕生した、ローカル、プロガー、セレブリティ御用達のティーブランドです。時代の流れの変化と共に、そのヘルシーさと「ZEN」カルチャーへも通じる「お茶」への関心が高まっているLAにおいて、フォトジェニックなデザインと共に、抹茶ラテ、ミルクティーのフルセクション、そして、紅茶・日本茶・抹茶・台湾茶など世界中からのティーセクションといったレシピや厳選材料へのこだわりが高く評価されています。

また、「A modern approach to tea」というコンセプトのもと、ティーメニューの他、オリジナルデザインのグッズの販売をはじめ、ジャンルを横断した多様なコラボレーションなども行なっています。オリジナリティ溢れるティーメニューに加え、デザインやカルチャーを通じて、もっと自由に、もっとアクティブに、もっとクリエイティブに、今までの常識にとらわれずに「お茶」を楽しむスタイルを提案しつづけているティーブランドとして、様々な方の日常をエンパワーメントし、グローバルなティーカルチャーを育んでいくことを目指しています。

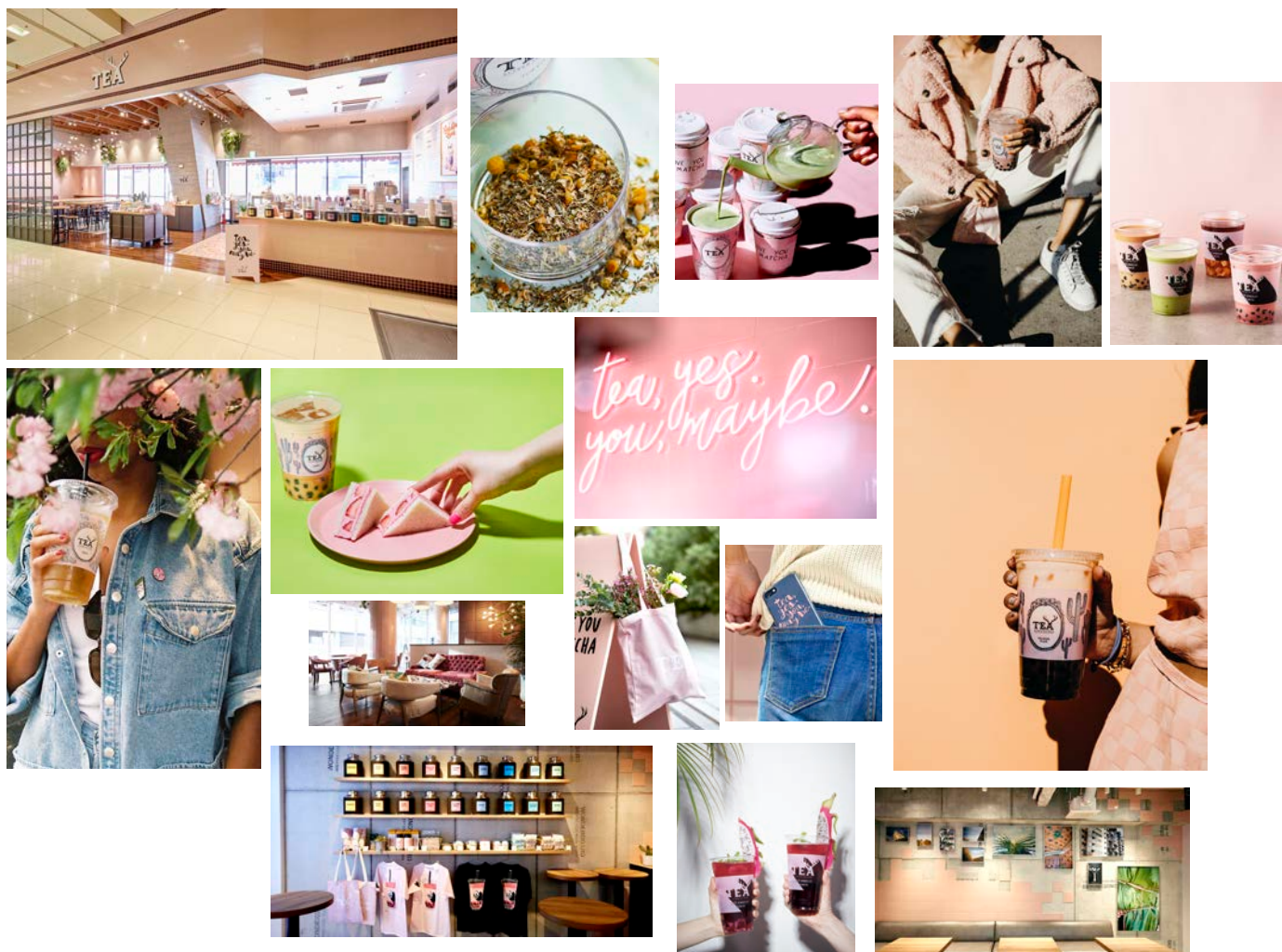

▼ALFRED TEA ROOM 店舗概要

「ALFRED TEA ROOM」日本公式 ■ URL : www.alfredtea.jp ■ SNS : [@alfredjapan](https://twitter.com/alfredjapan)

※下記は通常営業時間です。新型コロナウイルス感染拡大防止の為、営業時間等が異なる場合がございます。

ALFRED TEA ROOM ルミネエスト新宿店

- 住所 : 〒160-0022 東京都新宿区新宿3-38-1 ルミネエスト1F
- アクセス : JR「新宿駅」直結
- 電話番号 : 03-6380-6721
- 客席数 : 42席
- 営業時間 : 10:00~22:00



ALFRED TEA ROOM 名古屋セントラルタワーズ店

- 住所 : 〒450-6012 愛知県名古屋市中村区名駅1-1-4 JRセントラルタワーズ12F
- アクセス : JR名古屋駅 直結
- 電話番号 : 052-571-5551
- 客席数 : 31席
- 営業時間 : 11:00~23:00



ALFRED TEA ROOM 梅田 蔦屋書店

- 住所 : 〒530-8558 大阪府大阪市北区梅田3-1-3 LUCUA 1100 9F 「梅田蔦屋書店」内
- アクセス : JR「大阪駅」直結
- 電話番号 : 06-4799-1417
- 客席数 : 118席
- 営業時間 : 7:00~23:00



▼カフェ・カンパニー株式会社 会社概要

- 会社名 : カフェ・カンパニー株式会社
- 代表者 : 代表取締役社長 楠本修二郎
- 所在地 : 東京都渋谷区神宮前5-27-8 LOS GATOS 2・3F
- 電話番号 : 03-5778-0477
- 設立 : 2001年6月
- URL : www.cafecompany.co.jp
- 事業内容 : 飲食店舗の企画運営事業、地域コミュニティ事業、海外店舗企画運営事業



<カフェ・カンパニー株式会社について>

日本国内外において「コミュニティの創造」をテーマに「WIRED CAFE」をはじめとする約90店舗（グループ総数 / 2020年8月現在）のカフェを企画・運営するほか、商業施設等のプロデュースや地域活性化事業も手掛ける。

<展開ブランド（一部抜粋）>

WIRED CAFE、ALFRED TEA ROOM、フタバフルーツパーラー、Trueberry、ROSEMARY'S TOKYO（NEWoMan 6F）、MOJA in the HOUSE（渋谷）、PUBLIC HOUSE、食堂居酒屋どいちゃん、発酵居酒屋5（表参道） …etc

※本件に関する素材は右記よりダウンロードいただけます。 <https://bit.ly/3fZg81l>

< 本件に関する取材・お問い合わせ >