情報解禁日　2020 年 11 月 29 日 11 時

各位

会社名	ポノス株式会社
問合せ先	広報担当
メール	pressrelease@ponos.co.jp

「にゃんこ大戦争」

8 周年記念イベント第 2 弾開催のお知らせ

ポノス株式会社（本社：京都府京都市、代表取締役：辻子依旦、以下「ポノス」）が提供するスマートフォン向けゲームアプリ「にゃんこ大戦争」は 8 周年を迎え、2020 年 11 月 29 日（日）11:00 より「8 周年記念イベント」第 2 弾を開始いたしましたので、これをお知らせいたします。

・8 周年イベント開催期間

2020 年 11 月 29 日（日）11:00　～　12 月 26 日（土）10:59

・8 周年特設サイト

URL: https://battlecats.club/8anniversary/

●8 周年記念「にゃんこスロット」2 回目開催！

下記期間中、ネコカン 888 個以上が必ず当たる「にゃんこスロット」を再び回せるようになりました！
最大何個のネコカンが当たるかはスロットを回してからのお楽しみ！結果は揃った図柄によって変わるので、ぜひチャレンジして、ネコカンをたくさん手に入れてください。

・「にゃんこスロット」2 回目開催期間（予定）
　2020 年 11 月 29 日（日）11:00　～　12 月 10 日（木）23:59

●8 周年記念限定！レジェンドチケット新登場！

下記期間中、新アイテム「レジェンドチケット」を販売いたします。
あのシークレットキャラクターが登場するかも！？　超激レア以上が必ず引ける新たなガチャ「レジェンドガチャ」で使えます。
プラチナチケットよりもさらにパワーアップした超お得なチケットを、ぜひこの機会にゲットしてくださいね。

・「レジェンドチケット」販売期間（予定）
　2020 年 11 月 29 日（日）11:00　～　12 月 26 日（土）10:59

●その他の 8 周年イベントや第 1 弾のイベントも引き続き開催中！

・「にゃんこからのお願い」を聞いてネコカン 888 個ゲットのチャンス！
　開催期間は 2020 年 11 月 20 日（金）11:00　～　12 月 9 日（水）10:59 予定！
・ネコ道場「ランキングの間」にて「8 周年記念大会」開催！
　参加人数 8 万人突破でユーザー全員にネコカン 100 個をプレゼント！
　開催期間は 2020 年 11 月 20 日（金）11:00　～　12 月 10 日（木）10:59 予定！
・「月イベントオールスターズ」ステージ開催！ステージクリアで大量経験値ゲットのチャンス！
　開催期間は 2020 年 11 月 29 日（日）11:00　～　12 月 11 日（金）10:59 予定！
・ガマトト探検隊に XP をいつもより多くゲットできるエリア「XP 超収穫祭（初級・中級・上級）」登場！
　開催期間は 2020 年 11 月 29 日（日）11:00　～　12 月 11 日（金）10:59 予定！
・「日本編」第 1 章クリアでプラチナチケットを 1 枚ゲットできる 8 周年記念ミッション開催！
・8 周年記念限定 EX キャラクター「レアガチャネコ」が、お得なネコカンパックになって販売！
・ステージクリアでネコカン 20 個をゲットできる 8 周年記念「バースデープレゼント！」ステージ開催！
・「トレフェス☆フェスティバル」開催！期間限定で日本編、未来編、宇宙編のお宝出現率が大幅 UP！
・一部の「EX キャラクター」購入に必要なネコカン数が半額！
・他にもイベント盛りだくさん！詳細はアプリ内の告知ページをご確認ください。

●8 周年記念 TVCM『ニッポン！にゃにゃにゃ！』篇が全国で放送中！

8 年間の感謝を込めて沢山のにゃんこが皆様にエールを送る CM を全国にて放映中です。
一度耳についたら離れない応援歌とネコ達のコミカルなダンスをお楽しみください。
動画 URL：https://youtu.be/pN3D3qfRDoA

・TVCM 名：『ニッポン！にゃにゃにゃ！』篇　15 秒
・放送地域：全国（※一部地域を除く）
・放送期間：2020 年 12 月 5 日（土）まで

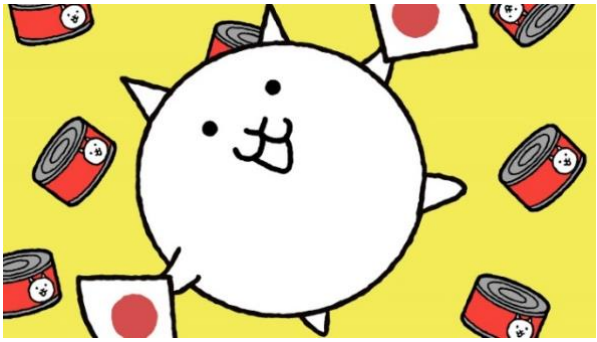
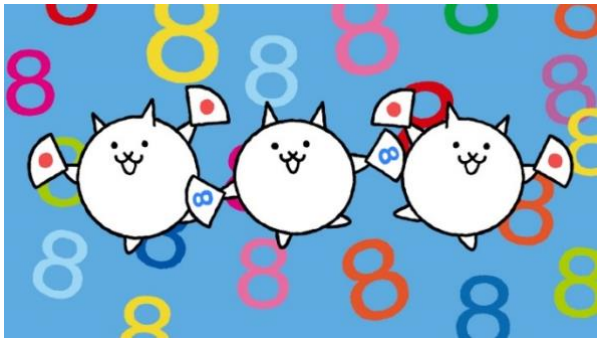

●『にゃんこ大戦争』概要

タイトル	『にゃんこ大戦争』
ジャンル	タワーディフェンス
対応OS	iOS/Android
配信日	2012 年 11 月 15 日（木）
価格	基本無料（一部有料）
公式サイト	http://www.ponos.jp/games/thebattlecats/
公式ポータルサイト	https://battlecats.club/
公式PV	http://www.youtube.com/watch?v=JBBwbMHnnws
著作権表記	©PONOS Corp. all rights reserved.

●ポノスについて

ポノスは、1990 年の創業以来一貫してゲームを通してエンターテインメントという文化の発展に貢献してまいりました。【求められるモノは創らない、それ以上を創り出す。】を掲げ、求められるモノの中に、自分たちしか創れない価値をプラスしていくことを私たちは大切にしています。現在は、スマートデバイス向けのオリジナルゲーム開発を核に事業を展開し、代表タイトル『にゃんこ大戦争』は、累計 DL 数 5, 600 万を（2020 年 10 月現在）超え、多くのお客様に楽しんでいただいております。

以上