報道関係者各位

2026 年 11 月 25 日
株式会社ユートレジャー

かっとビングだ！ナンバーズが、あなたの指先で輝きだす

『遊☆戯☆王 ZEXAL』ナンバーズリング（指輪）6 種類

各ナンバーズを刻印した、重ね着けも楽しめるユニセックスデザイン
11 月 25 日（水）から期間限定で予約受付

株式会社ユートレジャー（本社：東京都新宿区、代表取締役社長：青木　興一、株式会社ケイ・ウノの連結子会社）は、「遊☆戯☆王 ZEXAL」とのコラボレーションアイテム「ナンバーズリング（指輪）」の予約受付を 2026 年 11 月 25 日（水）～2027 年 1 月 5 日（火）の期間、ユートレジャーオンラインショップ、ユートレジャーコンセプトストア池袋・心斎橋にて行います。



このたびの新作は、『遊☆戯☆王 ZEXAL』に登場する九十九遊馬、アストラル、神代凌牙、天城カイト、Ⅲ、Ⅳをモチーフにしたリング（指輪）です。それぞれをイメージした天然石を留め、内側に印象的なセリフを刻印しています。重ね着けも楽しめるユニセックスなデザインです。

予約期間	2026 年 11 月 25 日（水）～2027 年 1 月 5 日（火）
商品名	「遊☆戯☆王 ZEXAL」ナンバーズリング
商品説明	「遊☆戯☆王 ZEXAL」より、ナンバーズをモチーフにしたリングが登場。 九十九遊馬をはじめとする 6 名のキャラクターと、彼らのエースカードであるナンバーズをモチーフにしたデザインです。 各ナンバーズを刻印し、キャラクターそれぞれのイメージカラーの天然石を留めました。 内側には作中での印象的なセリフも刻印しています。 普段使いしやすいシンプルなデザインで、素材はカジュアルにお使いいただけるシルバー925 でのご用意です。
選べるキャラクター	九十九遊馬、アストラル、神代凌牙、天城カイト、Ⅲ、Ⅳ
税込価格：素材	19,800 円：シルバー925
サイズ展開	5～19 号（1 号刻み）
取扱店	ユートレジャーオンラインショップ（https://u-treasure.jp/licensor/yugioh-zexal） ユートレジャーコンセプトストア池袋、心斎橋（https://u-treasure.jp/information/shoplist） アニメイト

＜本件に関する報道機関からのお問い合わせ先＞
株式会社ユートレジャー 広報／担当：田中　press@u-treasure.jp、03-5315-0883
※報道関係者向けに商品の貸出しを行なっております

「遊☆戯☆王 ZEXAL」ナンバーズリング 九十九遊馬 model



九十九遊馬

かっとビングだ オレ!

※画像はイメージです

©スタジオ・ダイス／集英社・テレビ東京・KONAMI

※天然石を使用しているため、画像と色味が異なる場合があります

「遊☆戯☆王 ZEXAL」より、ナンバーズをモチーフにしたリングが登場。

九十九遊馬 model にはエースカードである「No.39 希望皇ホープ」のナンバーズを刻印し、イメージカラーの天然石（ルビー）を留めました。
内側には作中での印象的なセリフ「かっとビングだ オレ!」の文字を刻んでいます。

普段使いしやすいシンプルなデザインで、素材はカジュアルにお使いいただけるシルバー925 でのご用意です。



※画像は九十九遊馬モデルです
※天然石を使用しているため、画像と色味が異なる場合があります

©スタジオ・ダイス／集英社・テレビ東京・KONAMI



※画像は九十九遊馬モデルです
※天然石を使用しているため、画像と色味が異なる場合があります

©スタジオ・ダイス／集英社・テレビ東京・KONAMI



※画像はイメージです
※画像は九十九遊馬モデルです

©スタジオ・ダイス／集英社・テレビ東京・KONAMI

刻印イメージ



※画像はイメージです

©スタジオ・ダイス／集英社・テレビ東京・KONAMI

着用イメージ



※画像はイメージです

©スタジオ・ダイス／集英社・テレビ東京・KONAMI

着用イメージ



※画像はイメージです

©スタジオ・ダイス／集英社・テレビ東京・KONAMI

ロゴ入りのボックスに入れてお届けします

＜本件に関する報道機関からのお問い合わせ先＞
株式会社ユートレジャー 広報／担当：田中 press@u-treasure.jp、03-5315-0883
※報道関係者向けに商品の貸出しを行なっております

「遊☆戯☆王 ZEXAL」ナンバーズリング アストラル model



※画像はイメージです
©スタジオ・ダイス／集英社・テレビ東京・KONAMI
※天然石を使用しているため、画像と色味が異なる場合があります

「遊☆戯☆王 ZEXAL」より、ナンバーズをモチーフにしたリングが登場。

アストラル model にはエースカードである「No.99 希望皇龍ホープドラグーン」のナンバーズを刻印し、イメージカラーの天然石（ブルートパーズ）を留めました。
内側には作中での印象的なセリフ「これが私のかっとビングだ!」の文字を刻んでいます。

普段使いしやすいシンプルなデザインで、素材はカジュアルにお使いいただけるシルバー925 でのご用意です。

「遊☆戯☆王 ZEXAL」ナンバーズリング 神代凌牙 model



※画像はイメージです
©スタジオ・ダイス／集英社・テレビ東京・KONAMI
※天然石を使用しているため、画像と色味が異なる場合があります

「遊☆戯☆王 ZEXAL」より、ナンバーズをモチーフにしたリングが登場。

神代凌牙 model にはエースカードである「No.32 海咬龍シャーク・ドレイク」のナンバーズを刻印し、イメージカラーの天然石（アメシスト）を留めました。
内側には作中での印象的なセリフ「俺たちはとっくに分かり合ってるんだよ」の文字を刻んでいます。

普段使いしやすいシンプルなデザインで、素材はカジュアルにお使いいただけるシルバー925 でのご用意です。

「遊☆戯☆王 ZEXAL」ナンバーズリング 天城カイト model



※画像はイメージです
©スタジオ・ダイス／集英社・テレビ東京・KONAMI
※天然石を使用しているため、画像と色味が異なる場合があります

「遊☆戯☆王 ZEXAL」より、ナンバーズをモチーフにしたリングが登場。

天城カイト model にはエースカードである「No.62 銀河眼の光子竜皇」のナンバーズを刻印し、イメージカラーの天然石（エメラルド）を留めました。
内側には作中での印象的なセリフ「懺悔の用意は できているか!」の文字を刻んでいます。

普段使いしやすいシンプルなデザインで、素材はカジュアルにお使いいただけるシルバー925 でのご用意です。

＜本件に関する報道機関からのお問い合わせ先＞
株式会社ユートレジャー 広報／担当：田中 press@u-treasure.jp、03-5315-0883
※報道関係者向けに商品の貸出しを行なっております

「遊☆戯☆王 ZEXAL」ナンバーズリング Ⅲ model



※画像はイメージです
©スタジオ・ダイス／集英社・テレビ東京・KONAMI　※天然石を使用しているため、画像と色味が異なる場合があります

「遊☆戯☆王 ZEXAL」より、ナンバーズをモチーフにしたリングが登場。

Ⅲ model にはエースカードである「No.6 先史遺産アトランタル」のナンバーズを刻印し、イメージカラーの天然石（ピンクトルマリン）を留めました。
内側には作中での印象的なセリフ「でも、それでも僕は守りたいんだよ!!」の文字を刻んでいます。

普段使いしやすいシンプルなデザインで、素材はカジュアルにお使いいただけるシルバー925 でのご用意です。

「遊☆戯☆王 ZEXAL」ナンバーズリング Ⅳ model



※画像はイメージです
©スタジオ・ダイス／集英社・テレビ東京・KONAMI　※天然石を使用しているため、画像と色味が異なる場合があります

「遊☆戯☆王 ZEXAL」より、ナンバーズをモチーフにしたリングが登場。

Ⅳ model にはエースカードである「No.15 ギミック・パペット-ジャイアントキラー」のナンバーズを刻印し、イメージカラーの天然石（シトリン）を留めました。
内側には作中での印象的なセリフ「俺のファンサービスだ!受け取れ!」の文字を刻んでいます。

普段使いしやすいシンプルなデザインで、素材はカジュアルにお使いいただけるシルバー925 でのご用意です。

キャラクター・刻印一覧

キャラクター名	刻印
九十九遊馬	かっとビングだ オレ!
アストラル	これが私のかっとビングだ!
神代凌牙	俺たちはとっくに分かり合ってるんだよ
天城カイト	懺悔の用意は できているか!
Ⅲ	でも、それでも僕は守りたいんだよ!!
Ⅳ	俺のファンサービスだ!受け取れ!

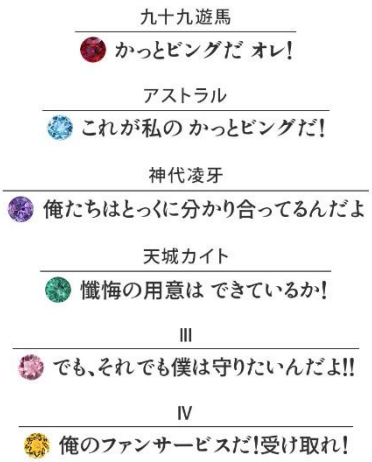

※マーク一覧
※天然石を使用しているため、画像と色味が異なる場合があります
©スタジオ・ダイス／集英社・テレビ東京・KONAMI

＜本件に関する報道機関からのお問い合わせ先＞
株式会社ユートレジャー 広報／担当：田中 press@u-treasure.jp、03-5315-0883
※報道関係者向けに商品の貸出しを行なっております

重ね着けイメージ



取扱店詳細

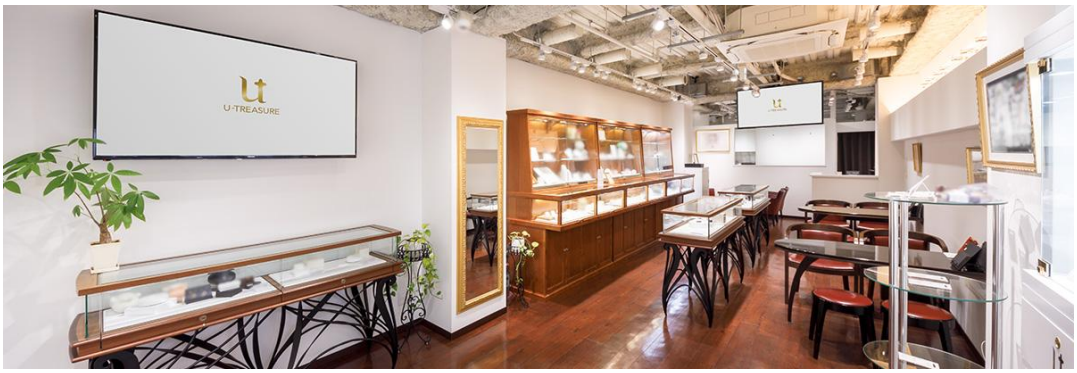

予約期間中、池袋・心斎橋の両店舗でご予約及び、リングのサイズ計測を承っておりますので、是非この機会にお立ち寄りください。

住所	〒170-0013　東京都豊島区東池袋 1 丁目 23-5　オトメイトビル 4F 〒542-0083　大阪府大阪市中央区東心斎橋 1 丁目 19-21 ANGLEONE ビル 1F https://u-treasure.jp/information/shoplist
営業時間	11：00～19：00
定休日	水曜日・木曜日（祝日は営業）、年末年始

ユートレジャーについて

「あなたの好きをカタチに・・・」ファンの方々の「好き」をジュエリーというカタチにし、身に着ける喜びを提供したいという想いからユートレジャーが立ち上がりました。
デザイナーや熟練した各分野の職人が、着け心地や存在感、耐久性・強度を追求し、「一生の宝物になるようなジュエリーをお届けしたい」という想いを込めて丁寧に製作しております。
細部にまでこだわった品々をぜひお楽しみください。ユートレジャーのこだわりはこちらで紹介しています。
https://u-treasure.jp/information/about_utreasure

株式会社ユートレジャー（U-TREASURE）　https://u-treasure.jp/

お客様のお問い合わせ窓口（ユートレジャーオンラインショップ）
◆お問い合わせフォーム＞＞　https://u-treasure.jp/contact
◆E-mail＞＞　onlineshop@u-treasure.jp
◆X＞＞　https://x.com/u_treasure_pr
◆Instagram＞＞　https://www.instagram.com/utreasure_official
◆Facebook＞＞　https://www.facebook.com/utreasure.official

＜本件に関する報道機関からのお問い合わせ先＞
株式会社ユートレジャー　広報／担当：田中　press@u-treasure.jp、03-5315-0883
※報道関係者向けに商品の貸出しを行なっております