

報道関係各位

2021年7月15日
三菱地所プロパティマネジメント株式会社

みなとみらいで、家族みんなの夏の思い出づくり！楽しくSDGsを学ぶ体験型イベント
『ランドマークプラザ×MARK IS みなとみらい SDGs Summer Holidays
親子で！“楽しみ、学ぶ” SDGs!』

開催日：7月17日(土)、18日(日)、24日(土)、25日(日)
8月9日(月・振休)、10日(火)、12日(木)～15日(日)、21日(土)、22日(日)
開催場所：ランドマークプラザ、MARK IS みなとみらい

横浜ランドマークタワー（神奈川県横浜市／運営：三菱地所プロパティマネジメント株式会社）は、2021年7～8月の土日祝祭日を中心に、SDGsについてご家族で楽しく学んでいただけるイベント『ランドマークプラザ×MARK IS みなとみらい SDGs Summer Holidays 親子で！“楽しみ、学ぶ” SDGs!』をMARK IS みなとみらい（同／運営：同）と合同開催いたします。

本イベントは、ご家族の皆様で楽しみながらSDGsを学ぶことができるワークショップや体験イベントが満載で、普段は立ち入ることのできない横浜ランドマークタワーの制振装置や防災センター、MARK IS みなとみらいのみんなの庭の収穫体験などができる「ディスカバリーツアー」や、ランドマークプラザでは廃材やエシカル素材を用いてアップサイクルを体験できる多数の「SDGsワークショップ」を開催します。またMARK IS みなとみらいでは、パラリンピック競技のひとつである「ボッチャ」を体験できる「パラスポーツ体験イベント」や、みんなの庭では「ハーブの寄せ植えづくり体験」を実施します。

夏の思い出として、ご来場いただく皆さまに安心してお楽しみいただけるよう、ランドマークプラザ・MARK IS みなとみらいは、新型コロナウイルス感染予防に取り組み、皆さまをお待ちしております。

※新型コロナウイルス感染拡大状況により、イベントの期間や内容は予告なく変更となる場合がございます。



詳細および最新情報は、下記施設公式サイトよりご確認ください。

<http://www.yokohama-landmark.jp>

<https://www.mec-markis.jp/mm/>

※イベント画像は全てイメージです

■**超高層ビルの立入禁止エリアに潜入！「Discovery Tour」**

強風、地震などの様々な揺れを抑制する制振装置や防災センターなど、普段は入ることができない裏側の場所の見学や、MARK IS みなとみらいのみんなの庭の魅力を体験できるディスカバリーツアーを開催いたします。横浜ランドマークタワーやMARK IS みなとみらいの秘密に迫る、特別な体験をご用意しております。またその後自由参加にて、69階スカイガーデンにて、紙芝居を用いてSDGsの理解を深めるイベントも開催します。



【開催日時】 8月9日(月・振休)、10日(火)①10:00～ ②13:00～ ③15:00～
※各回約60～80分

【体験場所】 横浜ランドマークタワー内 防災センター、制振装置、69階展望フロア スカイガーデン
MARK IS みなとみらい みんなの庭

【対象】 小学生以上推奨（中学生未満以下の方は保護者1名同伴）※保護者以外の同伴不可

【定員】 各回5名様（保護者除く）

【参加費】 無料

【申込方法】 事前に予約サイトよりお申込みください

※イベント詳細及び予約サイトは7月16日（金）正午12時頃に施設公式HP等で公開します

■**SDGs紙芝居**

【開催日時】 8月9日(月・振休)、10日(火)
①11:30～ ②14:30～ ③16:30～ ※各回約20分

【場所】 横浜ランドマークタワー 69階スカイガーデン「横浜・空の図書室」横スペース

【対象】 どなたでもご参加いただけます※Discovery Tour参加者以外も可

【参加費】 無料 ※SDGs紙芝居からご参加の方はスカイガーデン入場料が必要となります



■**身近な素材でアップサイクルを体験！SDGsワークショップ**

【開催日】 8月12日(木)～15日(日)、21日(土)、22日(日)の計6日間

【参加費】 500円(一部無料) ※参加費は寄付を通じてSDGs活動に役立たせていただきます

【対象】 小学生以上推奨（小学校低学年以下の方は保護者1名同伴）※保護者以外の同伴不可

※開催日時は予定になります。イベント詳細及び予約サイトは7月16日（金）正午12時頃に施設公式HP等で公開します。

①**エシカル素材「ソラ」のうちわづくりワークショップ**

環境にやさしく、またタイの農村を支えるエシカル素材であるマメ科の植物「ソラ」を用いた、うちわづくりをご体験いただけます

【開催日時】 8月12日(木) ①11:00～11:30 ②13:30～14:00 ③15:00～15:30

【開催場所】 ランドマークプラザ内 特設会場

【定員】 各回20名様（保護者除く）

【申込方法】 事前に予約サイトよりお申込みください ※先着順

【講師】 網野妙子



②**ダンボールカメラづくりワークショップ**

身近な素材であるダンボールを用いてダンボールカメラをお作りいただける、ご家族で楽しめるワークショップです

【開催日時】 8月13日(金) ①11:00～12:30 ②14:30～16:00

【開催場所】 ランドマークプラザ内 特設会場

【定員】 各回20名様（保護者除く）

【申込方法】 事前に予約サイトよりお申込みください ※先着順

【講師】 渡辺元佳



③PETレンズのカメラづくりワークショップ

身近な素材であるペットボトルを用いた、カメラ作りが体験できるワークショップです

【開催日時】 8月14日(土) ①11:00～13:00 ②14:00～16:00 ※所要時間:約15分

【開催場所】 ランドマークプラザ3階 イベントスペース

【定員】 開催時間中、随時ご参加いただけます

【参加費】 無料

【講師】 渡辺元佳



④海洋プラスチックを使った万華鏡づくりワークショップ

海に流れ出してしまったゴミの多くを占める海洋プラスチックを用いて、万華鏡をお作りいただけるワークショップです

【開催日時】 8月15日(日) ①11:00～11:45 ②13:30～14:15

【開催場所】 ランドマークプラザ内 特設会場

【定員】 各回20名様(保護者除く)

【申込方法】 事前に予約サイトよりお申込みください ※先着順

【講師】 sobolon



⑤廃棄衣料や布地を使ったキメコミアートワークショップ

古着や廃棄布を用いた、「キメコミアート」を体験することができます。可愛いテントウムシのベースに、染色作家が染め上げた布を選び、作品をお作りいただけます

【開催日時】 8月21日(土) ①11:00～12:30 ②14:30～16:00

【開催場所】 ランドマークプラザ内 特設会場

【定員】 各回20名様(保護者除く)

【申込方法】 事前に予約サイトよりお申込みください ※先着順

【講師】 ODEN

イワミズアサコ(キメコミアーティスト)、佐藤周作(動物墨絵)



⑥ダンボール生物づくりワークショップ

身近な素材であるダンボールを用いて、好きな生き物をテーマに、オリジナルの作品をお作りいただけるワークショップです

【開催日時】 8月22日(日) ①10:30～12:30 ②14:30～16:30

【開催場所】 ランドマークプラザ内 特設会場

【定員】 各回20名様(保護者除く)

【申込方法】 事前に予約サイトよりお申込みください ※先着順

【講師】 玉田多紀



夏休み限定！ #ランドマークプラザ自由研究Instagramキャンペーン

横浜ロイヤルパークホテルの宿泊券など横浜ランドマークタワーを大満喫できる賞品が当たる期間限定の写真投稿キャンペーンを開催します。「身の回りの不要になったもので作った工作」の写真を投稿しよう！夏休みの自由研究としてもご利用いただけます。

期間： 7月19日(月)～8月22日(日)

応募方法など詳細はこちら：横浜ランドマークタワー公式instagram (yokohama_landmarktower)

※横浜ランドマークタワー公式HPでは7月19日(月)頃、「PETレンズのカメラ」の作り方も公開します

「MARK IS みなとみらいで始める“good”なこと。」をコンセプトに、SDGsと一緒に学び楽しみながら、今の自分にできる“good”なことに取り組むことができる機会と場を、毎月提供しております。



SDGs ロゴイメージ

■多様な価値観や平等について学ぼう！パラスポーツ体験

誰もが平等に楽しめるパラスポーツの競技「ボッチャ」を通して、SDGsが掲げる“平等”について体感する機会を提供いたします

【開催日時】 7月17日(土)、18日(日)11:00～17:00

【開催場所】 MARK IS みなとみらい 1階 グランドガレリア

【参加費】 無料 ※混雑時は整理券を配布いたします。



■おうちで育てよう！ハーブの寄せ植えづくり体験

リサイクルのペットボトルと天然素材をミックスしてできた不織布製の植木鉢に屋上庭園みんなの庭のハーブを寄せ植えいただけます

【開催日時】 7月24日(土)、25日(日)

11:00～11:40 / 13:00～13:40 / 15:00～15:40

【開催場所】 MARK IS みなとみらい 5階 屋上庭園みんなの庭

【参加費】 無料

【申込方法】 事前に予約サイトよりお申込みください(抽選) ※7月16日(金)締切



今夏オープン！ランドマークプラザ、MARK IS みなとみらいの新店情報

■ Hope Bear gallery



現代のピカソ、ROMERO BRITTO氏の「希望」と「幸せ」が詰まったアートギャラリー。彼の作品に各国の著名人も虜になりコレクターも絶えず、大手メーカーとのコラボ作品も数多く存在。彼の愛に溢れる「幸せのアート作品」を、ここHope Bear galleryにて身近に感じてみてはいかがでしょうか。

【開店日】 7月1日(木)

【場 所】 ランドマークプラザ 4階

■ オーガスタミルクファーム



当店では、横浜市にある相澤良牧場で愛情たっぷりに育った元気な牛たちから搾った安心・安全で新鮮な牛乳を提供しています。またその牛乳を使用したソフトクリームやフローズンヨーグルトなどのスイーツもお楽しみいただけます。

【開店日】 7月29日(木)

【場 所】 MARK IS みなとみらい 地下1階

◆お問い合わせ先◆

ランドマークプラザ

【報道関係の方のお問い合わせ先】

ランドマークプラザ広報事務局 (平日10:00～18:00)

TEL : 03-4321-0900

MAIL : y-landmark@ozma.co.jp

【一般の方のお問い合わせ先】

ランドマークプラザ (11:00～20:00)

TEL : 045-222-5015

MARK IS みなとみらい

【報道関係の方のお問い合わせ先】

MARK IS みなとみらい広報事務局 (平日9:30～18:00)

TEL : 03-5226-0887 FAX : 03-3265-5135

MAIL : koho@markis-mm.com

【一般の方のお問い合わせ先】

MARK IS みなとみらい (10:00～20:00)

TEL : 045-224-0650

<ランドマークプラザ概要>

【住 所】 神奈川県横浜市西区みなとみらい2-2-1

【アクセス】 みなとみらい駅（みなとみらい線）徒歩3分、桜木町駅（JR・市営地下鉄）から「動く歩道」を利用し徒歩5分

【公式 HP】 <http://www.yokohama-landmark.jp>

<MARK IS みなとみらい概要>

【住 所】 神奈川県横浜市西区みなとみらい3-5-1

【アクセス】 みなとみらい駅（みなとみらい線）直結、桜木町駅（JR・市営地下鉄）から「動く歩道」を利用し徒歩8分

【公式 HP】 <http://www.mec-markis.jp/mm/>

各施設の新型コロナウイルス感染予防に関する取り組み

ランドマークプラザの感染予防対策



ランドマークプラザでは、感染対策を強化し取り組んでいます。お買物をされるお客様の安全・安心のために、何卒ご理解・ご協力賜りますようお願い申し上げます。

詳細：https://www.yokohama-landmark.jp/plaza_news/detail.php?id=29456

MARK IS みなとみらいの感染予防対策

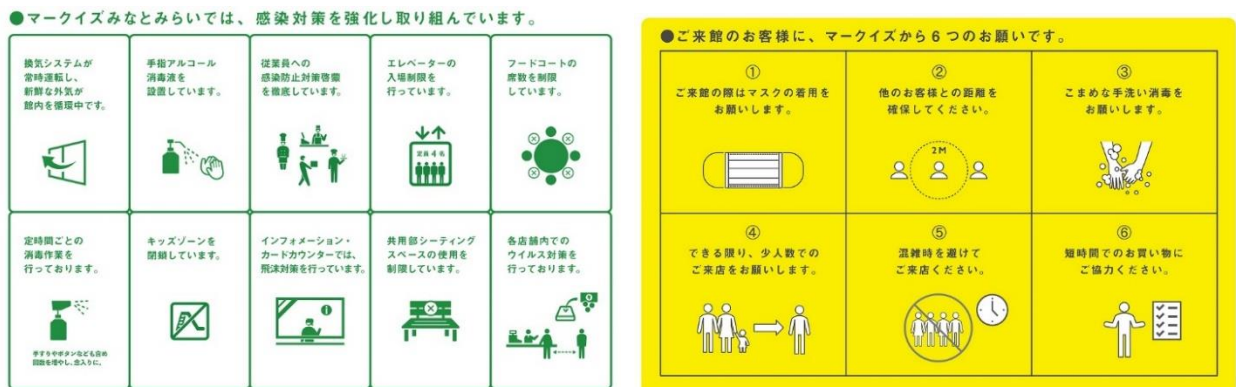

MARK IS みなとみらいでは、お買物をされるお客様の安全・安心のために、感染対策を強化し取り組んでおります。ご来店いただくお客様には何かとご不便・ご不自由をおかけすることもございます。何卒ご理解・ご協力賜りますようお願い申し上げます。

詳細：<https://www.mec-markis.jp/mm/campaign/kt369.html>