

TASAKIの新クリエイティブ ディレクター、プラバル・グルンが手がける 新たなジュエリーライン「TASAKI Atelier」 展開開始

TASAKI(株式会社 TASAKI 神戸本社:神戸市中央区港島中町 6-3-2 東京本社:東京都中央区銀座 5-7-5 取締役兼代表執行役社長 田島寿一)は2018年4月5日(木)より、2017年9月にTASAKIの新クリエイティブ ディレクターに就任したプラバル・グルンがデザインを手がける新ライン「TASAKI Atelier (TASAKI アトリエ)」のファーストコレクションとして、“SURREALISM (シュルレアリスム、超現実主義)”をテーマとしたハイジュエリーを展開開始します。

TASAKI ならではのモダンなリュクスの世界を体現する「TASAKI Atelier」のファーストコレクションは、女性のコンテンポラリーアーティストたちの間で今再燃している「シュルレアリスム」の芸術運動にインスピレーションを得たものです。女性ならではのものの見方を強調した形で現在展開されているこの芸術運動の中で描かれる、たくましく鋭敏で知的な存在としての女性たちのために、TASAKI というジュエリーのルーツである真珠や海をモチーフに、身に着ける女性たちを一層輝かせ、エンパワーするような魅力に満ちたジュエリーが誕生しました。



「Buoy (ブイ)」イヤリング ¥1,300,000 【18K SG、南洋真珠 白蝶】

「Aurora (オーロラ)」ネックレス ¥33,000,000 【18K SG、18K WG、南洋真珠 白蝶、ダイヤモンド】

「シュルレアリスム」をテーマに誕生したのは、モダンかつオーガニックなデザインの中に、海や真珠のさまざまな魅力を感じさせてくれる7つのシリーズのジュエリーです。

TASAKI

水のしずくが光を浴びて煌きながら流れ落ちるシーンを表現したデザインの「Cascade (カスケード)」。パールを育む入り江のフォルムをグラマラスに描き出し、動きにあわせてさらさらと揺れるフリンジが優しく寄せては返す波の煌きを想起させる「Cove (コーヴ)」。穏やかな海にゆったりと優雅に浮かぶ球体のブイ (浮標) をパールで表現した、革新的なデザインの「Buoy (ブイ)」。入り江の岩陰に現れた洞窟の内部を鮮やかに照らす直線的な光を表現した「Moulin (ムーラン)」。高いところからダイナミックに流れ落ちる滝にインスパイアされた「Waterfall (ウォーターフォール)」。パールを柔らかく包み込むように、海の中でオーロラのように煌く光を表現した、曲線がモダンで洗練された印象の「Aurora (オーロラ)」。真珠ならではの艶やかで神秘的な虹色の輝きをもたらす真珠層の、多面的な魅力に満ちた輝きをクリーンでオーガニックなラインで表現した「Nacreous (ナクレアス)」。



「Cascade (カスケード)」イヤリング ¥5,000,000

【18K WG、あこや真珠、南洋真珠 白蝶、ダイヤモンド】

「Nacreous (ナクレアス)」リング (ダブル フィンガー) ¥2,300,000

【18K WG, 18K SG、あこや真珠、ダイヤモンド】

「Nacreous (ナクレアス)」ハンドカフ (右手用) ¥7,800,000

【18K WG, 18K SG、あこや真珠、南洋真珠 白蝶、ダイヤモンド】

「Aurora (オーロラ)」ブレスレット ¥15,000,000

【18K WG, 18K SG、南洋真珠 白蝶、ダイヤモンド】



「Cove (コーヴ)」イヤリング ¥5,800,000

【18K SG、あこや真珠、ダイヤモンド、ピンクサファイア】

「Moulin (ムーラン)」リング (ダブル フィンガー) ¥1,500,000

【18K SG、あこや真珠、ダイヤモンド】

以上すべて 2018 年 4 月 5 日 (木) TASAKI 銀座本店他にて展開開始

Photo credit: Hans Neumann / Art Direction credit: Driver Creative

【※ 価格は本体価格】

自社養殖場で育むパールや、最高品質のダイヤモンドやカラーストーンなど究極の素材を用いて、TASAKI が誇るクラフツマンたちが仕上げた「TASAKI Atelier」。エシカルでクチュール的なアプローチにより至高のジュエリーへと昇華されたこのコレクションは、個々のスタイルや魅力を持つ、輝き続ける女性たちへの美の賛歌とも言えるものです。TASAKI ならではの最高のクオリティ、クリエイティビティ、クラフツマンシップへのこだわりで満ちた、プラバル・グルンによるモダンでグラマラスなハイジュエリーの世界をご堪能ください。

株式会社 TASAKI プレスコンタクト：奈良・田中・河本・飯村 (コミュニケーション部 AD/ PR 課)

プレスコンタクト問い合わせ先： Tel 03-3289-1184 E-mail: communicationdpt@tasaki.co.jp

※ご紹介いただく際の問い合わせ先： TASAKI カスタマーサービス 0120-111-446

New TASAKI Atelier Jewellery Line by TASAKI's New Creative Director Prabal Gurung to be Unveiled

TASAKI (TASAKI & Co., Ltd.; Kobe Headquarter Office: 6-3-2 Minatojima Nakamachi, Chuo-ku, Kobe; Tokyo Headquarter Office: 5-7-5 Ginza, Chuo-ku, Tokyo; Board Director & CEO: Toshikazu Tajima) is set to launch a range of high-end jewellery inspired by the concept of surrealism, the first collection in a new line of TASAKI Atelier jewellery by Prabal Gurung, TASAKI's new creative director appointed in September 2017.

The first collection in the TASAKI Atelier line that so embodies the unique world of TASAKI's modernistic beauty, is inspired by the art movement of surrealism which is now re-emerging among contemporary women artists. Drawing on the TASAKI themes of pearls and the sea, Prabal Gurung has created a line of exquisitely attractive jewellery that empowers women and further brings out the inner glow of those that wear it. The jewellery celebrates their powerful sensitivities and intellectual nature which is depicted in the surrealist art movement currently being developed in a way that emphasizes the feministic essence of women.

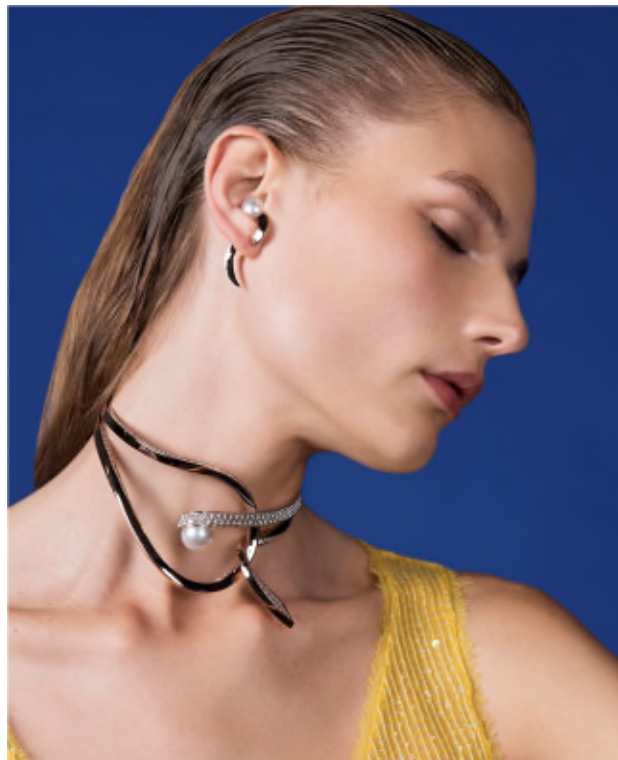

'Buoy' earrings ¥1,300,000 【18K SG, South Sea Pearl】

'Aurora' necklace ¥33,000,000 【18K SG, 18K WG, South Sea Pearl, Diamond】

Seven series of jewellery have been created to evoke the many splendid charms of the sea and pearls designed with a modern and organic approach within the theme of surrealism.

TASAKI

'Cascade' is designed to express the scene of falling water drops glistening in the light. 'Cove' evokes the movement of the glittering waves gently lapping at the shore's edge glamorously drawing on the form of a bay where pearls would be cultivated. The innovatively designed 'Buoy' expresses pearls as elegantly floating buoys in a calm sea. 'Moulin' expresses the shards of light that brilliantly illuminate the inside of a cave appearing in the shade of a cove. 'Waterfall' is inspired by the crashing water powerfully flowing from up on high. The modern and sophisticated impressions given by the curves of 'Aurora' express the sparkling light like an aurora in the middle of the sea softly enveloping the pearls. Through the clean and organic lines 'Nacreous' expresses the brilliantly multi-faceted charms of pearls with their unique lustrous and mysterious iridescent shine found only in mother of pearl.



'Cascade' earrings ¥5,000,000

【18K WG, Akoya Pearl, South Sea Pearl, Diamond】

'Nacreous' ring (double finger) ¥2,300,000

【18K WG, 18K SG, Akoya Pearl, Diamond】

'Nacreous' hand cuff (right hand) ¥7,800,000

【18K WG, 18K SG, Akoya Pearl, South Sea Pearl, Diamond】

'Aurora' bracelet ¥15,000,000

【18K WG, 18K SG, South Sea Pearl, Diamond】



'Cove' earrings ¥5,800,000

【18K SG, Akoya Pearl, Diamond, Pink Sapphire】

'Moulin' ring (double finger) ¥1,500,000

【18K SG, Akoya Pearl, Diamond】

All the above on sale in TASAKI Ginza Flagship Store and others from Thursday, 5th April 2018

Photo credit: Hans Neumann / Art Direction credit: Driver Creative

(* Prices are tax-exclusive)

TASAKI Atelier, produced by the best TASAKI craftsmen using only the finest materials including pearls cultivated in own pearl farms, the highest quality diamonds and colour stones. This collection of sublime high-end jewellery applied with the designer's signature ethical and couture approach can be said to be a worship of beauty to all the radiant women with individual style and charm. Enjoy the world of modern and glamorous high-end jewellery by Prabal Gurung with a commitment to high quality, creativity and craftsmanship only found at TASAKI.

Press Contact: Nara, Tanaka, Kawamoto, Imura / TASAKI Communication Dept. AD/ PR

Tel: 03-3289-1184 E-mail: communicationdpt@tasaki.co.jp

TASAKI Customer Service: 0120-111-446 (Please use this number when providing information about TASAKI to your readers/viewers.)