

保護者・教育関係者の皆様へ

ひま部 の今とこれからのについて



僕たちがSNSを作る理由

「**全ての人に居場所**を作りたい」



ひま部 の存在意義

いじめ、不登校、自殺といった社会問題。
将来の夢や、進路といった人生を左右する決断。
毎日感じる幸せや、寂しさ。

その全てに人間が関わっていると僕たちは考えています。

生まれた場所や時期で決まってしまう「運」で作られた人間関係ではなく、
本当に信頼できる仲間、本当にやりたいことを見つけられる場所

そういった毎日が彩りあふれるような世界を作ることが僕たちの役目です。



ユーザーの声

Aさん(10代)

あまり人に言ってないのですが、私は一時期ストレスで意識を失って倒れたり吐いたりしていました。悩み事や学校、家でのストレスが溜まって溜まって、友達も少ないので相談する人もいなくて、その事でまたストレスが溜まって、、、

この繰り返しで、限界が来た時にはばたりと、、ストーブに腰強打しましよ(´-´)

その時みんな悩みをすごい聞いてくれて、泣きそうになりました。

てか泣きました！笑

SNSは危ない世界だってわかってるけれどSNSだから良いこともあるんだなって。救ってくれたひま部、ひま部員に感謝です(*^^*)

ひま部が大好きです。運営さんも大好きです。いつもありがとうございます。

そしてこれからもよろしくね👌

ひま部はいい人がいっぱいであたたかいです。

ユーザーの声

Bさん(10代)



いじめられて苦しい時、悲しくて泣きたい時、そんな時に何時も寄り添ってくれる人はひま部に居ます。学校不登校な私はひま部でいろんな人と話して、共通の話題が見つかって仲良くなったらなんども通話して。そんな日々が楽しいと思えるのはひま部のおかげです。本当にひま部愛しています。ありがと。

ユーザーの声

Cさん(10代)



1日の半分はひま部に尽くしています。ひま部で色々な人と出会えた。馬鹿なやつがいっぱいいるけど、そんな馬鹿と仲良くなれて本当に嬉しいです。それからもひま部を続けるし、ひま部もアルパカさんも応援しています。引きこもりだった僕を笑顔にさせてくれてありがとうございます。

なぜ SNS なのか？

この国の悲しい話。15-39 歳までで人が死ぬ理由の第一位は自殺です。
これだけ文明が進んだ世の中で、学校や会社といった場所に紐づく
逃げ場のない狭い人間関係は、
いじめ・迫害・虐待を生み続けています。

こんなこと、絶対におかしい。

僕たちはインターネットを通じて、
少しでも多くの人に
居場所を届けることが
できるのが SNS だと信じています。



なぜ SNS なのか？ 2

SNS が防ぐのは孤独からくる問題を解決するだけにとどまりません。

トレンドを作り、情報の格差を無くし、人がより良いものを知るキッカケを作ります。友達、ゲーム、音楽など、出会いがなければ知り得なかった**小さな幸せを発見**することが出来ます。ただ、SNS はこうした、いい面だけではないのは確かです。

僕たちはユーザーの安全性を守るため、あらゆる手をつくし施策を行ってまいります。



トラブル防止のための対策

- 人的パトロール
- AI (人工知能パトロール)
- 通報対応
- 機能制限
- ユーザーへの啓発活動
- 外部機関からの協力体制
- 大学研究機関との共同研究



人的パトロール

タイムラインやユーザー情報等の公開情報をおよそ
30名体制(2019年4月現在)で365日・24時間人的監視



AI(人工知能)によるパトロール

不適切なコンテンツをAIが自動で削除・非表示

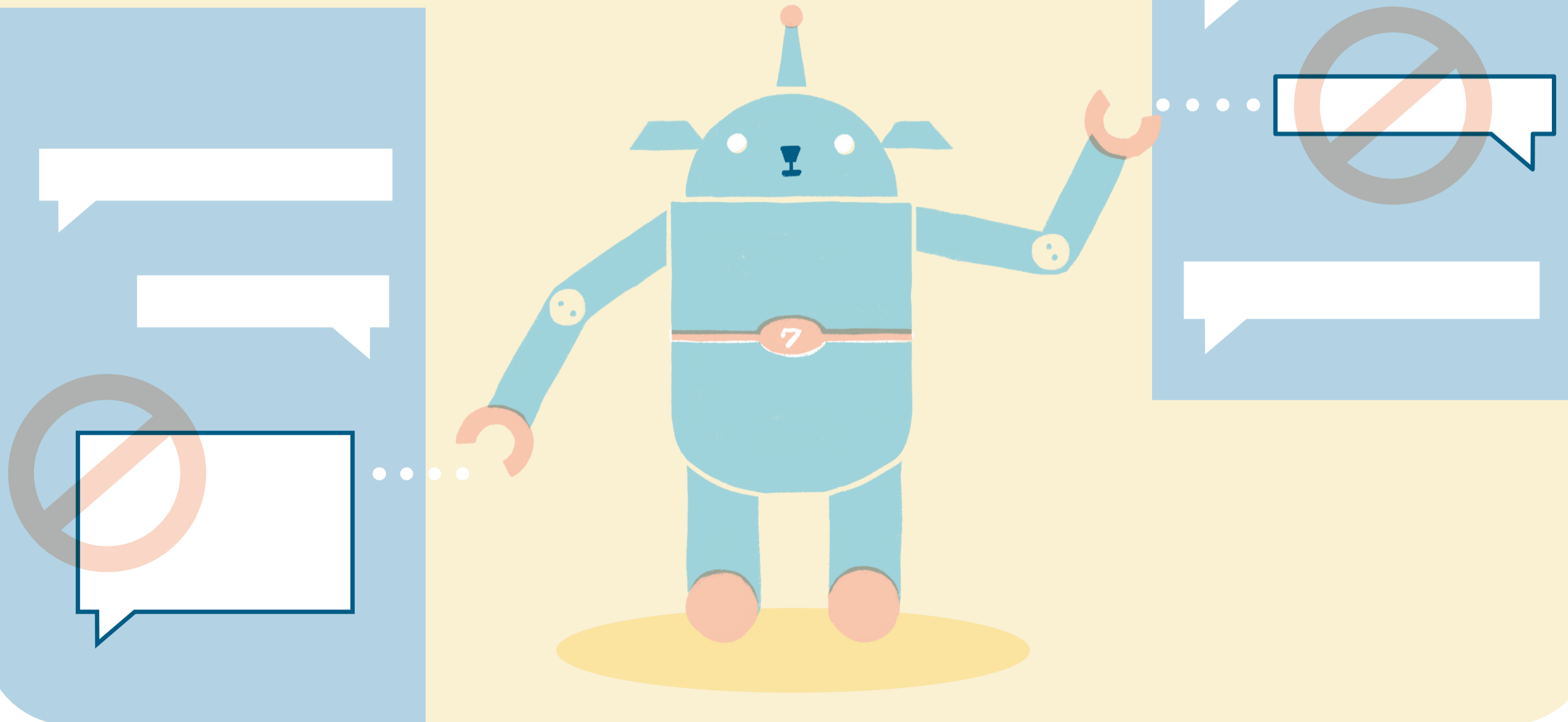

通報対応

全ての通報を弊社の人員が目視で確認・対応



機能制限

年齢確認を行い境目を正確に

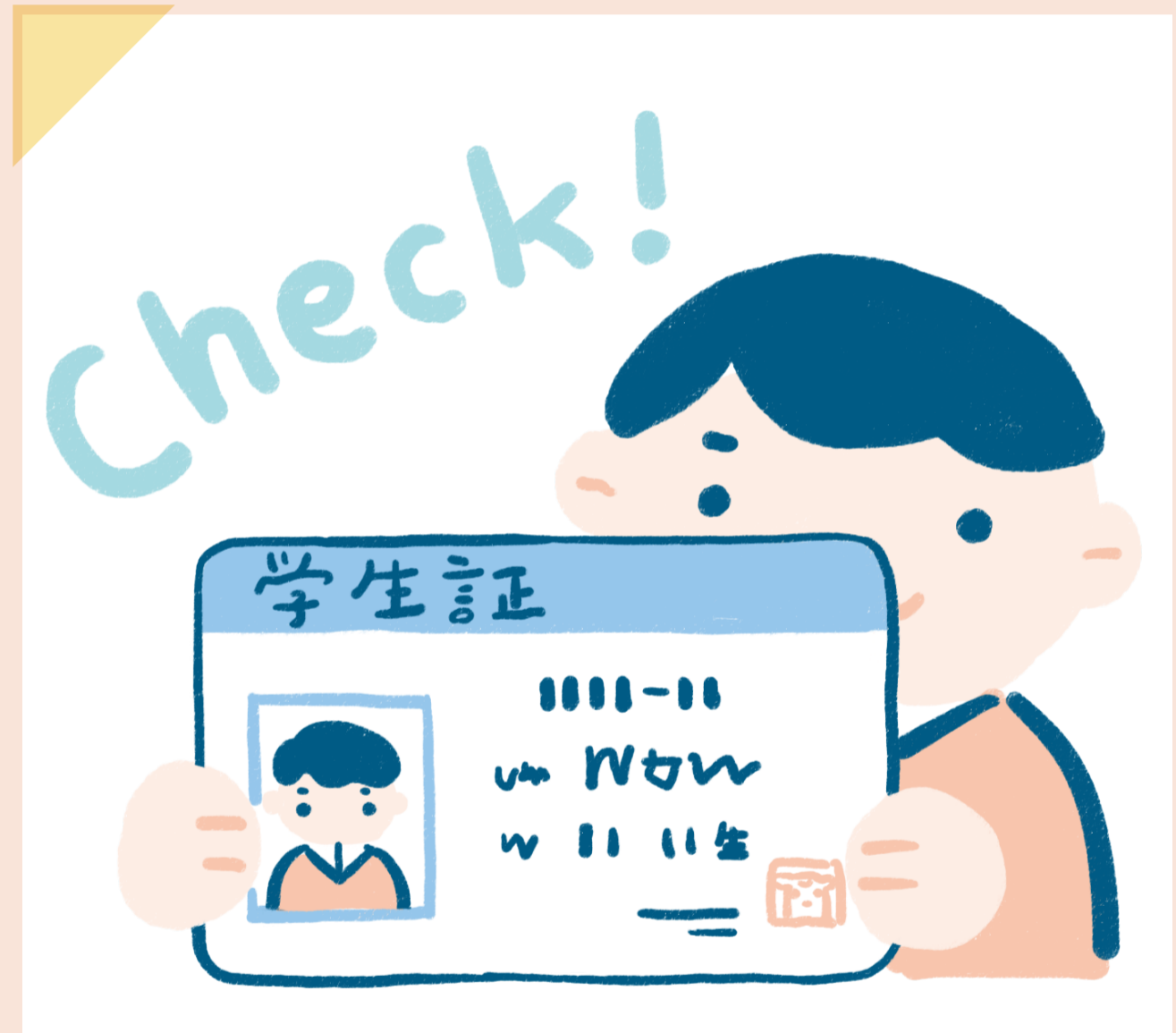

世代を跨いだ個人間チャットの禁止

機能制限

検索機能の制限

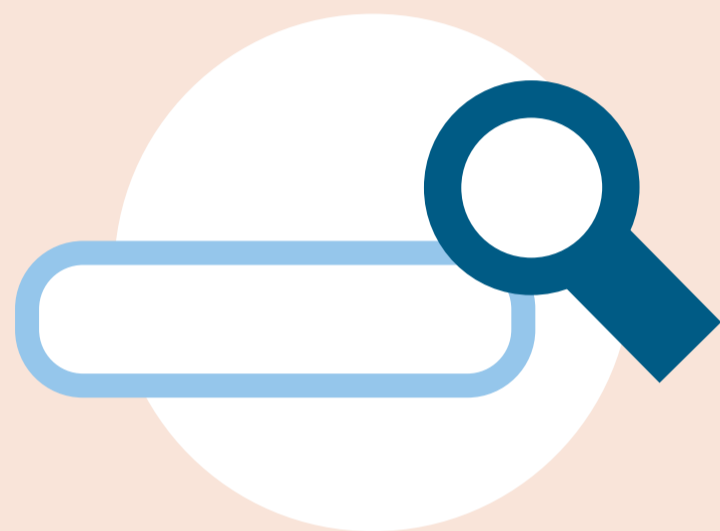

ビデオ通話の制限



URL 投稿禁止

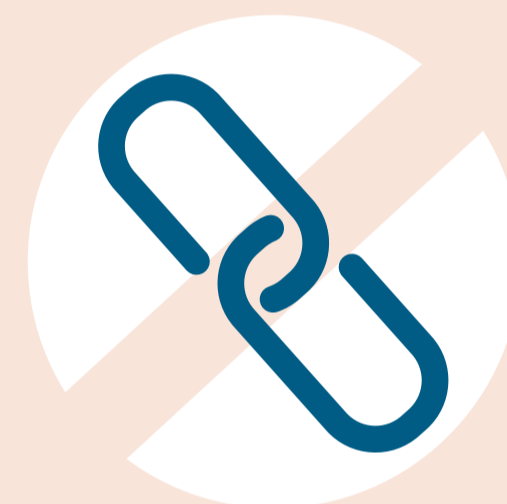

写真送信機能の制限

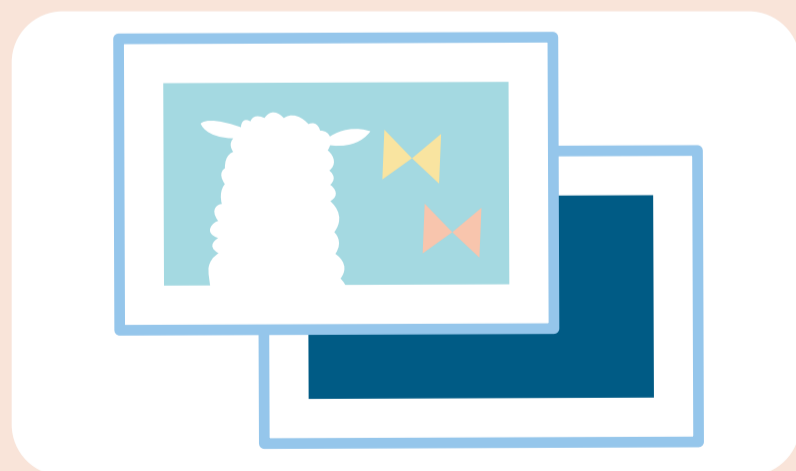

QRコード投稿禁止



ユーザーへの啓発活動

啓発についてイベント登壇等により促進



外部機関からの協力体制



警察へ

スムーズな
協力体制の構築

大学研究機関 との共同研究

大学の研究機関と共同で
トラブルを防止する施策を研究しています



東京大学
矢谷先生



東京大学
鳥海先生



明治大学
中村先生

お問い合わせ

nanameue, Inc.

東京都港区赤坂 8-12-14
UIW乃木坂 3F

Tel 03-6721-1076

Mail info@nanameue.jp