

## NEWS RELEASE

報道関係各位

令和2年6月26日  
独立行政法人日本スポーツ振興センター  
スポーツ振興事業部

### スポーツくじがスポーツ界へのエールになることをテーマに 川口能活さん、廣瀬俊朗さん、野口啓代選手、中西麻耶選手が出演 新TV-CM“「くじを買う」はエールになる。”篇公開

2020年6月29日(月)より放映開始

独立行政法人日本スポーツ振興センター(JSC)は、2020年6月29日(月)より、スポーツくじがスポーツ界へのエールになることをテーマに、新TV-CM“「くじを買う」はエールになる。”篇を関東地区、中京地区、関西地区にて放映します。元プロサッカー選手の川口能活さん、元ラグビー日本代表でドラマ「ノースサイド・ゲーム」にも出演し注目を集めた廣瀬俊朗さん、スポーツクライミングで東京オリンピック代表に内定している野口啓代選手、東京パラリンピック代表に内定している走り幅跳びの中西麻耶選手の4名のアスリートが出演します。



新TV-CM「くじを買う」はエールになる。篇：<https://youtu.be/RaqC1H5GFNE>  
スポーツ応援サイトGROWINGサイトURL：<https://www.toto-growing.com>

#### ■“「くじを買う」はエールになる。”篇について

“「くじを買う」はエールになる。”篇では、購入されたスポーツくじがスポーツを楽しむ環境やアスリートへのエールとなつてつながっていることを、アスリートの方々のメッセージとともに発信していきます。

## ■CM出演アスリートよりコメント

今回、スポーツくじの理念にご賛同いただき、TVCMにご出演いただくアスリートの方から、コメントをいただきました。

### ・元プロサッカー選手：川口能活さん

「日本全国でグラウンドの芝生化が進められてきたように、スポーツくじの助成金によって、スポーツ環境のハード面は明らかに昔の環境と違ってきています。いいハードがあれば競技人口も増えますし、それにより高い競争ができるので競技自体も強くなる。一方で、スポーツ教室の開催など、ソフト面の取り組みもあります。スポーツが得意な人も、苦手な人も、みんなが日常的にスポーツに取り組める環境があることで、スポーツを楽しむという文化がより浸透してほしいと思っています。」



#### <プロフィール>

1975年8月15日、静岡県生まれ。

清水市立商業高等学校(現静岡市立清水桜が丘高等学校)を経て、1994年に横浜マリノス(現横浜 F・マリノス)入団。2001年からイングランド、2003年からデンマークでプレー。2005年にジュビロ磐田に移籍し、Jリーグ復帰。FC岐阜を経て、2016年からSC相模原に在籍。2018年シーズンで現役を引退した。日本代表では1996年アトランタオリンピックで「マイアミの奇跡」を演じる。ワールドカップは1998年フランス大会から4大会連続でメンバー入り。2002年日韓大会、2010年南アフリカ大会では16強入りを経験した。国際Aマッチ出場116試合。現在は指導者としての活動をスタートしている。

### ・元ラグビー日本代表：廣瀬俊朗さん

「全国のラグビー場の改修にもスポーツくじの助成金が活用されています。こういった競技の環境整備からラグビーを好きになってくれる人が増えていくことで、ラグビーが文化として根付くことにもつながっていきます。今後も素晴らしいラグビー場でラグビーを楽しむ人が更に増えてほしいと思っています。」



#### <プロフィール>

1981年10月17日生まれ、大阪府出身。

大阪府立北野高等学校から慶應義塾大学へ進学。ポジションはスタンドオフ、ウイング。2004年に東芝ブレイブルーパスに入団。2007年に日本代表に選出され、同年の香港戦で初キャップを獲得。しかし、その後は一時日本代表から遠ざかった。2012年に5年ぶりに日本代表に選出。キャプテンを任された。2015年のワールドカップイングランド大会の代表に選出。出場はならなかったが、選手から絶大な信頼を得て、チームを支えた。日本代表キャップ数は28。2016年に引退。昨年はTBS系ドラマ「ノーサイドゲーム」に出演し、話題を集めた。

・スポーツクライミング日本代表:野口啓代選手

<プロフィール>

1989年5月30日生まれ、茨城県出身。TEAM au所属。

小学5年生の時に家族旅行先のグアムでフリークライミングに出会う。クライミングを初めてわずか1年で全日本ユースを制覇、その後数々の国内外の大会で輝かしい成績を残し、2008年には日本人女性としてボルダリング ワールドカップで初優勝、翌2009年には年間総合優勝、その快挙を2010年、2014年、2015年と4度獲得し、ワールドカップ優勝も通算21勝を数える。2018年にはコンバインドジャパンカップ、アジア競技大会で金メダル。2019年世界選手権で2位となり、東京オリンピック代表内定。メダル候補として活躍が期待される。



・パラ陸上走り幅跳び:中西麻耶選手

<プロフィール>

1985年6月3日生まれ、大分県出身。

高校生時代にソフトテニスで、インターハイ、国体出場。21歳の時に仕事中の事故で右脚下腿切断。約1年後の2007年に100メートル走、200メートル走で日本記録を樹立。2008年、北京パラリンピック100メートルで6位入賞、200メートルで4位入賞。2012年、ロンドンパラリンピック100メートル、200メートル、走り幅跳びで決勝進出。2016年、リオジャネイロパラリンピック走り幅跳び、4位入賞。日本記録・アジア記録保持者。2019年11月ドバイ世界パラ陸上選手権大会に出場し、走幅跳び5メートル37で優勝。東京パラリンピック出場が内定した。

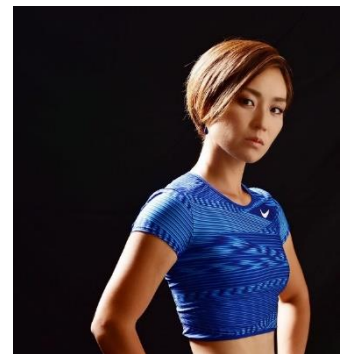

また、TV-CMに先駆けて6月27日(土)に掲載される新聞広告には、上記アスリートの方々に加え、同じくスポーツくじの理念にご賛同いただいたプロサッカー選手清水梨紗選手、バレーボール日本代表柳田将洋選手も登場します。



清水梨紗選手  
(サッカー)



柳田将洋選手  
(バレーボール)

さあ、はじめよう。

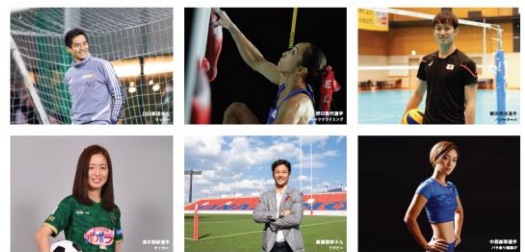

いよいよ、わたしたちの日常にスポーツが帰ってくる。まだまだ、そのさしにすぎないかもしれないけれど、それでも希望がある大きな一歩だ。

この先、みんながもっと自由に、もっと安心してスポーツを楽しむ日は必ずやってくる。そのときに向けて、準備をはじめよう。

スポーツくじも、動き出しています。

集まったくじの収益は、あなたの町のグラウンドや体育館の整備、スポーツ大会のサポートなど、みんながスポーツを楽しむ環境づくりに使われています。

これからもスポーツの未来のために、スポーツを愛するすべての人たちを支えています。

さあ、できることから始めよう。

「くじを買う」はエールになる。

スポーツくじ  

■新CM概要

【CMタイトル】

「くじを買う」はエールになる。篇

【出演者】

川口能活さん(元プロサッカー選手)、廣瀬俊朗さん(元ラグビー日本代表)、野口啓代選手(スポーツクライミング)、中西麻耶選手(パラ走り幅跳び)

【放送開始】

2020年6月29日(月)～関東地区、中京地区、関西地区にて放映

【カット表】



【スタッフリスト】

- |                 |                       |
|-----------------|-----------------------|
| 企画制作            | : 博報堂+東北新社            |
| CD+C            | : 永渕雄也(博報堂)           |
| AD              | : 中臺隆平(River)         |
| 企画              | : 増本開(博報堂)、大槻将之(博報堂)  |
| AE              | : 石井悠介(博報堂)、竹ノ内彩(博報堂) |
| PR              | : 春原竜也(東北新社)          |
| PM              | : 安藤健(東北新社)           |
| 演出              | : 近藤正之(OND°)          |
| オフライン           | : 市原賢治(フリー)           |
| モーショングラフィックデザイン | : 有馬新之介(EDP)          |
| 本編集             | : 富田早希子(オムニバスジャパン)    |
| ミキサー            | : 平田愛(オムニバスジャパン)      |
| 音楽              | : 山田勝也(愛印)            |
| SE              | : 徳永義明(Onpa)          |
| NA              | : 杉浦文紀(Herringbone)   |

## ■スポーツくじについて

スポーツくじの収益は、売上金の半分が当せん払戻金へ、経費等を除いた収益の3/4がスポーツ振興の助成に充てられており、この助成金が日本のスポーツを育てる大切なパワーになっています。(右図)



スポーツくじの収益による助成は、2002年より実施しており、これまでに約2,111億円の助成を行っています(2019年度、2020年度は配分額を合算しています)。

助成金は、グラウンドの芝生化など地域のスポーツ施設の整備から、世界が注目する国際競技大会の開催の他スポーツの競技水準の向上などに役立てられています。

これからも、多くのお客様にくじを楽しんでいただけるよう、商品や販売方法等の工夫を行うとともに、効果的な助成を実施することで、日本のスポーツ振興に貢献してまいります。引き続き、スポーツくじをよろしく願っています。

