ARTE GENESIS

NEWS RELEASE

2026年11月24日
株式会社アルテジェネシス

444名がエントリーした世界最大級の美容師コンテスト「UNITED DANKS CONTEST 22」美容室 Ashが2年連続の2冠達成！

～アップスタイル・フォトの両部門でグランプリ、グループ全体で31賞を受賞～

美容室チェーンを約390店舗展開する株式会社アルテジェネシス（横浜市中区/代表取締役社長 吉村 栄義）のグループ会社である株式会社アッシュ（横浜市中区/代表取締役社長 大澤 祐二朗）は、2026年10月27日（火）に横浜武道館で行われた世界最大級の美容師コンテスト「UNITED DANKS CONTEST（ユナイテッド・ダンクス・コンテスト）22」に出場し、アップスタイル部門、フォト部門にてグランプリを獲得しました。

両部門でのグランプリ獲得は昨年に続き2年連続となり、今年は昨年とは異なるスタイリストがそれぞれ最高賞に輝きました。本大会には444名がエントリー（フォト部門を除く）。Ashは2部門のグランプリをはじめ、グループ全体で計31賞を受賞し、日々の技術研鑽と高い創造性が評価される結果となりました。





写真：「UNITED DANKS CONTEST 22」表彰式の様子

■ UNITED DANKS CONTESTとは

UNITED DANKS CONTEST （以下、UDC）は、アルテグループ創業者の吉原 直樹が発起人となり設立された一般社団法人ユナイテッド・ダンクス・インターナショナル（首都圏近郊有カサロン団体）が主催する美容技術コンテストです。日々のサロンワークとは異なる自由な発想のもと、カットやヘアアレンジ、写真作品などを通じて、美容師が技術力とデザインの独創性を競います。新たな技術や表現に挑戦することで、参加者の創造性を引き出し、技術向上へのモチベーションを高めることを目的としています。

今回の大会では、フォト部門を除く全部門が同時にスタートし、横浜武道館に格子状スペースにスタンバイしていた400名以上の美容師が一斉に施術を開始し、それぞれが磨き上げてきた技術と創造性を披露しました。UDC22が、” 世界最大級規模のコンテスト”と称される所以は、参加美容師の数だけでなく、作品の技術レベル・創作性の高さにあります。

■ Ashが2年連続で2部門のグランプリを獲得、計31賞を受賞

今大会では、Ash下北沢店の福島成美がアップスタイル部門のグランドチャンピオン、Ash池袋店の山川大輔がフォト部門のグランプリに輝きました。Ashは昨年の大会でも同じ2部門でグランプリを獲得しており、2年連続での快挙となります。今年は昨年とは異なるスタイリストがそれぞれの部門で頂点に立ち、グループ全体でも計31賞を受賞。個々の美容師の技術力に加え、継続的な技術研鑽や創作活動を大切にするAshの環境が、今回の成果にもつながっています。受賞者からは、ヘアデザインだけでなく、メイクやファッションを含めた作品づくりへのこだわりや、スタッフ同士の自主的な創作活動、若手美容師への技術・表現の継承に向けた思いも語られました。

■コンテスト概要
タイトル：UNITED DANKS CONTEST22
開催日時: 2026年10月27日（火）
会場: 横浜武道館（神奈川県横浜市中区翁町2-9-10）
競技部門：レディースモデルカット部門、メンズモデルカット部門、チームモデルカット部門、アップスタイル部門（BHA18）、ウィッグカット部門、フォト部門

総エントリー数：444名（複数エントリーができるフォト部門除く）

■審査員（敬称略）
＜レディースモデルカット部門＆メンズモデルカット部門＞
in chelsea 照屋寛倖 / THE STRAMA 春宮雅之 / SCREEN 神谷翼 / DaB 八木岡聡 / Hank. 米澤香央里 / PEEK-A-BOO 田中幸広 / JURK 沢井卓也

＜チームモデルカット部門＞
THE STRAMA 春宮雅之 / SCREEN 神谷翼 / DaB 八木岡聡 / PEEK-A-BOO 田中幸広

＜アップスタイル部門（BHA18）＞
in chelsea 照屋寛倖 / Hank. 米澤香央里 / JURK 沢井卓也

＜ウィッグカット部門＞
THE STRAMA 春宮雅之 / SCREEN 神谷翼 / JURK 沢井卓也

＜フォト部門＞
in chelsea 照屋寛倖 / DaB 八木岡聡 / Hank. 米澤香央里 / PEEK-A-BOO 田中幸広



写真：「UNITED DANKS CONTEST 22」競技中の様子

■受賞者コメント

アップスタイル部門　グランドチャンピオン　Ash 下北沢店　福島 成美



今回、アップスタイル部門でグランプリをいただけたことを大変光栄に思います。

初めてのアップコンテストで、表現のボリュームや方向性に悩みながらも、モデルさんに似合う女性像を大切に、ヘア・メイク・衣装のイメージをKeynoteにまとめ、モデルさんやメイクさんと共有しながら作品をつくり上げました。衣装もシャツをベースにレースを加えるなど、自分が納得できるまでメイクさんに相談しながらこだわりました。

日頃から活躍されている美容業界の方々のInstagramや、働いている下北沢・表参道の街中からヘアやファッションのトレンドを研究しています。美容師として常にヘア、メイク、ファッションの流行をしっかりと学ぶ環境がこのAshにはあるので本当に感謝しています！これからも自分らしいクリエイションを積み重ね、若い世代にも美容の楽しさや表現することの面白さを伝えていきたいです。



フォト部門　グランプリ・準グランプリ　Ash 池袋店　山川 大輔



　この度はDANKSコンテストフォト部門でグランプリ・準グランプリの賞をいただけて大変嬉しく思っております。

　Ashの中で有志を集めて「リアリティ部」というチームを作って毎月撮影会をしています。最初は訳もわからず、とりあえず楽しいからやる、という感じだったんですが、なかなかレベルが上がらず、刺激を求めて、外部の撮影会にも参加するようになりました。外部の美容師さんとの交流はとても刺激的で意識の差、準備の差、技術の差、クオリティへのこだわりの差を感じました。そこから本気で撮影に取り組むようになり、少しずつ結果が出るようになりました。

　でもやはり、ホームグラウンドのリアリティ部の仲間がいるからこそできるライバル意識、お互いの研鑽の積み重ねでステージが上がってきた感じがします。最近は若手のスタッフも少しずつ参加してくれるようになっているので、今後は自身の挑戦も継続しつつ、Ashの強い文化として広めていく活動も強化したいと思っています。

　何より、Ashにクリエイティブと撮影の文化を作ってくれた先輩には本当に感謝していますし、これからも一緒に盛り上げていきたいと思っています。そして、いつも大きな成長とチャンスの場を与えていただけるDANKSオーナーの皆様、吉原会長の御恩に報いるべく、これからも精進していきたいと思っています。



グランプリ作品



準グランプリ作品

■アルテグループ受賞者一覧

<レディースモデルカット部門>

賞	審査委員	エントリー番号	店舗名	名前
最優秀賞	八木岡 聡	103	Ash 新子安店	浅岡 美妃
最優秀賞	田中 幸広			
最優秀賞	照屋 寛倖	162	Ash 池袋店	山川 大輔
金賞	八木岡 聡	112	Ash さがみ野店	江藤 亮

<メンズモデルカット部門>

賞	審査委員	エントリー番号	店舗名	名前
金賞	八木岡 聡	219	Ash 桜木町店	齋藤 鈴華

<アップスタイル部門>

賞	審査委員	エントリー番号	店舗名	名前
グランドチャンピオン		337	Ash 下北沢店	福島 成美
最優秀賞	米澤 香央里			
銀賞	照屋 寛倖			
銀賞	沢井 卓也			
銀賞	沢井 卓也	347	Ash たまプラーザ店	宮永 璃沙

<ウィッグカット部門>

賞	審査委員	エントリー番号	店舗名	名前
最優秀賞	春宮 雅之	533	Ash 下丸子店	田村 千佳
金賞	神谷 翼	482	Ash 豊田店	高下 将一
金賞	神谷 翼	432	Ash 元住吉店	植本 琢
銀賞	神谷 翼	416	Ash 東戸塚店	池田 顕彦
銀賞	春宮 雅之			

<フォト部門>　　テーマ：見たことのない、ありふれたもの

賞	審査委員	エントリー番号	店舗名	名前
グランプリ		1848	Ash 池袋店	山川 大輔
最優秀賞	米澤 香央里			
金賞	田中 幸広			
準グランプリ		1845	Ash 池袋店	山川 大輔
金賞	田中 幸広			
金賞	八木岡 聡			
最優秀賞	八木岡 聡	1846	Ash 池袋店	山川 大輔
最優秀賞	照屋 寛倖	1868	アテリア（Ash）	渡邉 裕之
金賞	米澤 香央里	1826	Ash 下北沢店	福島 成美
金賞	八木岡 聡	1814	Ash 長津田店	篠﨑 迅人
金賞	八木岡 聡	1834	Ash 新子安店	野澤　茉理
金賞	照屋 寛倖			
金賞	八木岡 聡	1836	Ash 亀戸店	長崎　裕紀
金賞	照屋 寛倖			
金賞	照屋 寛倖	1862	Ash 池上店	田口　敬正
金賞	照屋 寛倖	1811	Ash 下北沢店	福島 成美

■ポーランド共和国との交流について

本大会では、海外からのゲストを招聘しており、国際的な美容文化の交流の場としても発展を続けています。特にポーランドの大手美容室「Trendy Hair Fashion」(トレンディ・ヘア・ファッション）とは長年にわたり交流を重ね、これまでにも多くの美容師が選手や審査員として大会に参加してきました。 今回は、こうした長年の交流と貢献を称え、UDIおよびアルテグループの創設者である吉原直樹より、特別に功労賞が授与されました。また、当日は駐日ポーランド共和国臨時代理大使とポーランド広報文化センター所長も来場し、挨拶とコメントをいただきました。

アルテグループでは、ポーランド大使館を通じて現地学生のサマープログラム受け入れを継続的に行い、日本で美容技術を学ぶ機会を提供しています。こうした取り組みを通じて、今後も国境を越えた美容技術や文化の交流、人材育成に取り組んでいきます。

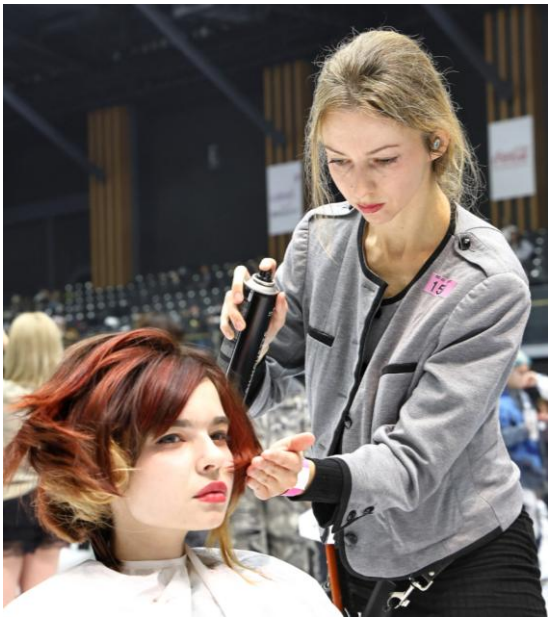



写真：ポーランドの選手（左）、功労賞授与の様子（中央）、ポーランド広報文化センター所長のスピーチ（右）の様子

【株式会社アッシュについて】
本社：〒231-0031　神奈川県横浜市中区万代町1-2-12　VORT横浜関内Ⅲ 8F
創業会長：吉原 直樹
代表取締役社長：大澤 祐二朗
設立：2006年7月1日
Tel：045-663-6120
URL：https://ash-hair.com/
事業内容：美容業、美容室フランチャイズチェーンの運営

【株式会社アルテジェネシスについて】
本社：〒231-0028　神奈川県横浜市中区翁町1-4-1 アルテマリンウェーブビル 5F
代表取締役会長：吉原 直樹
代表取締役社長：吉村 栄義
設立：2022年1月11日
創業：1986年8月7日
資本金：１億円
Tel：045-663-6123
URL： https://artegenesis.com/
事業内容：美容室チェーン等を展開する持株会社

グループ会社　株式会社 アッシュ（URL：https://ash-hair.com/）
株式会社 ニューヨーク・ニューヨーク（URL：https://www.nyny.co.jp/）
株式会社スタイルデザイナー（URL：https://www.styledesigner.net/）
株式会社 C&P（URL：https://www.chokipeta.com/）
株式会社 ダイヤモンドアイズ（URL：https://www.diamond-eyes.net/）
株式会社 東京美髪芸術学院

― 報道関係者の皆様からのお問い合わせ先 ―
株式会社アルテジェネシス　マーケティング PR 部
Tel：045-663-6123　　担当：太田　ohta@artegenesis.com