

報道関係者各位

羽田エクセルホテル東急 2014年～2015年 年末年始プランの販売を開始

羽田エクセルホテル東急(東京都大田区、総支配人:高橋博紀)では、年末年始にかけてのプラン販売を開始いたしました。レストラン「フライヤーズテーブル」でのカウントダウンパーティーや年越し宿泊プラン、新年を盛り上げるイベント、お正月期間限定のランチbuffetなどをご用意いたしました。年越しと新しい年のお祝いは羽田エクセルホテル東急でお楽しみ下さい。

■プラン詳細

(1)レストランプラン

開催場所:カフェ&ダイニング「フライヤーズテーブル」 ホテル2階

①カウントダウンパーティー

日時:2014年12月31日(水) 23:00～25:00
料金:宿泊のお客様 大人3,500円・小学生2,000円
外来のお客様 大人5,000円・小学生3,500円
内容:軽食とお飲物、豪華景品が当たる大抽選会

②新春ランチbuffet

期間:2015年1月1日(木・祝)～4日(日)
時間:(1)1月1日～3日(2部制) 第1部11:30～13:00 第2部13:30～15:00
(2)1月4日 11:00～14:30
料金:大人3,500円・シニア(60歳以上)3,000円・小学生2,000円・幼児1,000円
内容:ローストビーフやチーズ桶で仕上げるパスタ、デザートなど約30種類
催し物:1月1日～2日は、クラウンブッチャーによるバルーンアートショーを開催します。



バルーンアートショー(1日・2日)

(2)宿泊プラン

年越しプラン2014～2015

期間:12月31日(水)よりご一泊
内容:カウントダウンパーティー・朝食付

料金:1名さま料金(1室2名または3名さま利用時)消費税・サービス料込、東京都宿泊税別

部屋タイプ	人数	大人	小学生
スタンダードツイン	2名様	¥20,000	¥16,500
プレミアムツイン・ダブル		¥24,000	¥20,500
エグゼクティブツイン・ダブル		¥32,000	¥28,500
スーペリアツイン+エキストラベッド	3名様	¥17,500	¥14,000
プレミアムツイン+エキストラベッド		¥20,000	¥16,500

※プレミアムツイン・ダブル、エグゼクティブツイン・ダブルは滑走路側となります。

(3)その他イベント

- ①獅子舞 : 元旦 10:00より ホテルロビー
- ②新春餅つき大会 : 元旦 11:00より ホテルロビー
- ③占い、似顔絵コーナー : 元旦・2日 10:00～15:00 ホテルロビー
- ④振る舞い酒 : 元旦・2日・3日 随時 ホテルロビー

※イベントは無料でご参加いただけます。(ご宿泊、レストランご利用のお客様に限りです)
イベント時間は変更になる場合がございます。



新春ランチbuffetイメージ

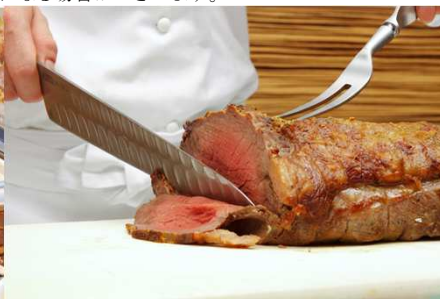

プレミアムツインルーム(滑走路側)

※表示価格は全て消費税・サービス料が含まれております。

各プランのご予約・お問い合わせ

レストランプラン:カフェ&ダイニング「フライヤーズテーブル」・宿泊プラン:客室予約
羽田エクセルホテル東急 TEL:03-5756-6000(代表)

本リリースに関するお問い合わせ

羽田エクセルホテル東急 販売促進 広報担当 高遠・萩原 TEL:03-5756-6000 FAX:03-5757-0706
URL www.haneda-e.tokyuhotels.co.jp



羽田 エクセルホテル東急