報道関係各位

PR-17-02（2017/04/27）

～ホテルから東急シアターオーブまで約 10 分の好立地～

ブロードウェイ・ミュージカル「ウエスト・サイド・ストーリー」鑑賞券付き宿泊プラン

ザ・キャピトルホテル 東急（千代田区永田町、総支配人：末吉 孝弘）では、東急シアターオーブ（渋谷）にて 7 月 12 日(水)から上演されるブロードウェイ・ミュージカル「ウエスト・サイド・ストーリー」ご鑑賞券とホテルご宿泊をセットにしたプランを 2017 年 5 月 1 日(月)～6 月 16 日(金)まで販売いたします。

今回ご案内する「ウエスト・サイド・ストーリー」はミュージカルの金字塔として、1957 年の初演から 60 年経ついまなお世界中で愛され続けている作品。ご鑑賞券はいずれの日程もＳ席を確約し、特製チケットホルダーを添えてご用意いたします。

ホテルから劇場へは電車で約 10 分、渋谷駅直結のため天候に左右されずお出かけいただけます。
華麗なステージをご堪能いただいたあとは、東京の街を見渡す夜景とともにホテルのお部屋でくつろぎのひとときをお過ごしください。お部屋は全室 45 ㎡以上のゆったりとしたつくりで、日本の建築様式を取り入れた和モダンの空間が広がります。

また 4 種類から選べるご朝食は、柔らかな自然光と水庭に面したオールデイダイニング「ORIGAMI」にてお楽しみいただけます。夏休みの幕開けに、ご家族、ご友人や大切な方とぜひお出かけください。

（詳細は別ページをご覧ください。）

ザ・キャピトルホテル 東急　マーケティング
Tel:03-6206-1576(直通)　Fax:03-6206-1885　〒100-0014　東京都千代田区永田町 2-10-3　www.capitolhoteltokyu.com

【ブロードウェイ・ミュージカル「ウエスト・サイド・ストーリー」鑑賞券付き宿泊プラン 概要】

[予約期間]　2017年5月1日(月)～6月16日(金)
[対象公演日程]　2017年7月18日(火) / 7月20日(木) / 7月25日(火) / 7月26日(水)　いずれも19:00開演

[お部屋タイプ・料金(お1人さま)]
デラック スキング／デラックス ハリウッドツイン(45㎡)　お1人さま料金　2名さま1室　35,000円より
プレミア コーナーツイン＋エキストラベッド(57㎡)　お1人さま料金　3名さま1室　32,000円より

[料金に含まれるもの]
・ご宿泊
・ご朝食
・ブロードウェイ・ミュージカル「ウエスト・サイド・ストーリー」鑑賞券(S席)
・特製チケットホルダー(非売品)
・東京メトロ・都営地下鉄共通一日乗車券

プレミアコーナーツイン

※上記以外の日程をご希望の際はホテルまでお問合せください。
※鑑賞券・乗車券はチェックインの際、フロントにてお渡しいたします。
※3名さまでご利用の際はエキストラベッドをお部屋にご用意いたします。
※ご予約をキャンセルされる場合は、所定のキャンセル料（違約金）を申し受けます。
※表示金額には、サービス料(10%)と消費税が含まれております。※別途、東京都宿泊税が加算されます。

[ご朝食]
オールデイダイニング「ORIGAMI」にて下記の4種よりお選びいただけます。

A

B

C

D

A.ザ･キャピトル ブレックファーストブッフェ　B.ORIGAMI ブレックファースト
C.アメリカンブレックファースト　D.和朝食

[お客さまのお問い合わせ]
ザ･キャピトルホテル 東急　宿泊予約
Tel：03-3503-0109

[本件に関するお問い合わせ]
ザ･キャピトルホテル 東急　マーケティング：川邊(かわべ)
Tel：03-6206-1576(マーケティング 直通)
E-Mail：capitol-h.mk@tokyuhotels.co.jp

ザ・キャピトルホテル 東急　マーケティング
Tel:03-6206-1576(直通)　Fax:03-6206-1885　〒100-0014　東京都千代田区永田町2-10-3　www.capitolhoteltokyu.com

ブロードウェイ・ミュージカル「ウエスト・サイド・ストーリー」公演概要　＜オフィシャルホームページより＞

1957 年のブロードウェイ初演以来、全ての観客に普遍的な感動を与え続け、世界で最も愛されるミュージカルのひとつ『ウエスト・サイド・ストーリー』。音楽、振付、ストーリーすべてが高い完成度を誇り、まさにミュージカルの金字塔として燦然と輝き続けています。中でも誰もが知る名曲「トゥナイト」や「アメリカ」をはじめとしたレナード・バーンスタインによる楽曲は、時代を超えてあらゆる世代に親しまれています。５年前、東急シアターオーブのこけら落としでも上演された伝説的な作品が、初演から 60 年の時を経て、渋谷の街に来日します！

［公演日程］　2017 年 7 月 12 日(水)～7 月 30 日(日)
［上演概要］　2 時間 35 分予定(休憩を含む)、生演奏 / 英語上演 / 日本語字幕付き
［会場］　東急シアターオーブ(渋谷ヒカリエ 11 階)
［原案］　ジェローム・ロビンス　　［脚本］　アーサー・ロレンツ
［音楽］　レナード・バーンスタイン　［作詞］　スティーブン・ソンドハイム
［オリジナルプロダクション演出・振付］　ジェローム・ロビンス
［音楽監督指揮］　ドナルド・ウイング・チャン　［演出・振付］　ジョーイ・マクニーリー
［出演］　来日カンパニー
［主催］　Bunkamura / TBS / VIS A VISION / ローソンチケット / ぴあ / TBS サービス
［協賛］　アメリカン・エキスプレス / オリエンタルバイオ
［後援］　BS-TBS

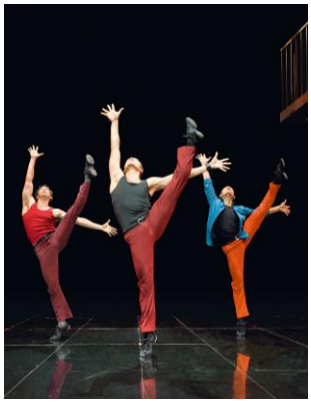

(c) nilz boehme

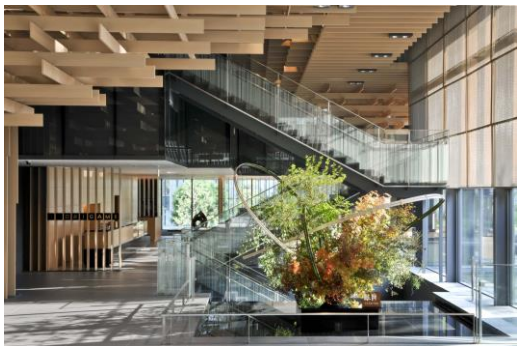

ザ･キャピトルホテル 東急

国会議事堂前駅・溜池山王駅直結という抜群のアクセスを誇りながらも、日枝神社の豊かな緑に囲まれ、都会の喧騒を忘れる落ち着きを兼ね備えています。1963 年より「東京ヒルトンホテル」、1984 年より「キャピトル東急ホテル」と 2 つの名称で歩み、2010 年 10 月 22 日に「ザ･キャピトルホテル 東急」として新たな歴史を紡ぎ始めました。

13 室のスイートルームを含む全 251 室の客室のほか、多彩なレストラン&バー、ペストリーブティック、540 ㎡の「鳳凰」をはじめとする 5 つの宴会場、20mのインドアプールを有する会員制フィットネスクラブ、トリートメントサロンを完備しています。世界中から訪れるゲストに、洗練された和のたしなみで、日常から解き放たれた「和らぎ」をお届けする、世界に一つだけのホテルです。

ザ・キャピトルホテル 東急　マーケティング
Tel:03-6206-1576(直通)　Fax:03-6206-1885　〒100-0014　東京都千代田区永田町 2-10-3　www.capitolhoteltokyu.com