

平成25年

3/16 SAT
OPEN

潮干狩

木更津⇔川崎15分 アクアラインで行こう!

木更津市

牛込海岸

久津間海岸

江川海岸

見つけた方にもれなく
「地元名産焼のり」をプレゼント!

黄金のはまぐり
をさがそう!

期間 平成25年
4月13日(土)~6月末

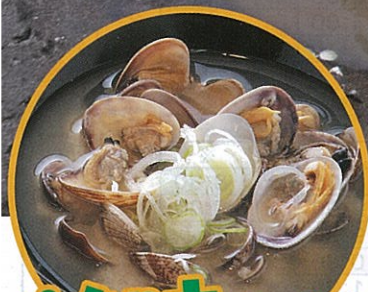

美味しい 楽しい 浜あそび

無料 駐車場・更衣室
砂めき用海水

有料 休憩所完備

干潮時刻のお問い合わせ

各潮干狩場へのお問い合わせ

◆木更津市潮干狩協議会◆

木更津市観光協会 TEL.0438-22-7711
(木更津市観光案内所) <http://www.kisarazu.gr.jp>

潮干狩情報テレホンサービス/3月1日~8月10日
TEL.0438-25-1140

牛込漁業協同組合
TEL.0438
41-1341



久津間漁業協同組合
TEL.0438
41-2696



江川漁業協同組合
TEL.0438
41-2234



潮干狩 MAP



各潮干狩場へのお申込・お問い合わせ

牛込海岸 ☎0438-41-1341
牛込漁業協同組合 <http://www.jf-ushigome.com>
カーナビ検索 木更津市牛込1432-2

久津間海岸 ☎0438-41-2696
久津間漁業協同組合 <http://www.kuzuma.or.jp>
カーナビ検索 木更津市久津間2265-3

江川海岸 ☎0438-41-2234
江川漁業協同組合 <http://www.egawa-gyokyou.or.jp>
カーナビ検索 木更津市江川1576-6

インターネットでも潮干狩情報発信中
ホームページ木更津市観光協会
<http://www.kisarazu.gr.jp>

潮干狩料金等

※4歳以上小学生までは小人料金で、中学生以上は大人料金です。

		入場料金	採貝量	休憩料
個人	大人	1,400円	2kg	200円
	小人	700円	1kg	100円
団体 (25名以上)	大人	1,300円	2kg	200円
	小人	650円	1kg	100円
学校団体	中・高校生	1,000円	1.5kg	100円
	小学生	650円	1kg	100円

超過採貝量料金【1kgあたり】……800円
レンタル熊手【1丁】(団体のみ)……50円

潮干狩用品 各種売店で販売しています。

無料 駐車場・更衣室・砂めき用海水 **有料** 休憩所完備

平成25年 潮見表 (干潮時刻)

日/月	3月	4月	5月	6月	7月	8月
1		(月) 14:00	(水) 14:30	(土) ※	(月) ※	(木) ※
2		(火) 15:00	(木) △ ① 15:45	(日) ※	(火) ※	(金) ※
3		(水) ※	(祝金) ※	(月) ※	(水) ※	(土) ※
4		(木) ※	(祝土) ※	(火) ※	(木) ※	(日) △ ① 10:15
5		(金) ※	(祝日) △ ② 8:15	(水) 8:30	(金) △ ① ② 9:00	(月) △ ① ② 10:45
6		(土) ※	(振月) △ ② ③ 9:00	(木) 9:30	(土) 9:30	(火) △ ① ② 11:15
7		(日) ※	(火) 9:00	(金) 10:00	(日) 10:30	(水) △ ① ② 11:45
8		(月) ※	(水) 10:00	(土) 10:30	(月) △ ① ② 11:00	(木) △ ① ② 12:15
9		(火) 10:00	(木) 10:30	(日) 11:00	(火) △ ① ② 11:30	(金) △ ① ② 12:45
10		(水) 10:30	(金) 11:00	(月) 11:30	(水) △ ① ② 12:00	(土) △ ① ② 13:00
11		(木) 11:30	(土) 11:30	(火) 12:30	(木) △ ① ② 12:30	
12		(金) 12:00	(日) 12:00	(水) 13:00	(金) △ ① ② 13:00	
13		(土) 12:30	(月) 12:30	(木) 13:30	(土) △ ① ② 14:15	
14		(日) 13:00	(火) 13:00	(金) 14:00	(日) ※	
15		(月) 13:30	(水) 13:30	(土) ※	(祝月) ※	
16	(土) 13:30	(火) 14:00	(木) 14:30	(日) ※	(火) ※	
17	(日) 14:00	(水) ※	(金) ※	(月) ※	(水) ※	
18	(月) ※	(木) ※	(土) ※	(火) ※	(木) ※	
19	(火) ※	(金) ※	(日) ※	(水) ※	(金) ※	
20	(祝水) ※	(土) ※	(月) ※	(木) 8:00	(土) 8:30	
21	(木) ※	(日) ※	(火) ※	(金) 9:00	(日) 9:30	
22	(金) ※	(月) ※	(水) 9:00	(土) 9:30	(月) △ ① ② 10:30	
23	(土) ※	(火) △ ② 9:15	(木) 9:30	(日) 10:30	(火) △ ① ② 11:00	
24	(日) ※	(水) 10:00	(土) 10:00	(月) 11:30	(水) △ ① ② 12:00	
25	(月) △ ② 9:30	(木) 10:30	(金) 10:30	(火) 12:00	(木) △ ① ② 12:30	
26	(火) △ ② ③ 10:15	(金) 11:00	(日) 11:30	(水) 13:00	(金) △ ① ② 13:00	
27	(水) △ ② ③ 11:00	(土) 11:30	(月) 12:00	(木) 13:30	(土) ※	
28	(木) 11:30	(日) 12:30	(火) 13:00	(金) 14:00	(日) ※	
29	(金) 12:00	(祝月) 13:00	(水) 13:30	(土) ※	(月) ※	
30	(土) 12:30	(火) 14:00	(木) 14:30	(日) ※	(火) ※	
31	(日) 13:00	(水) ※	(金) ※		(水) ※	

潮干狩は次の時刻を中心とした前後2時間位が最適です。

※8月は江川海岸のみ実施。
詳しくはお問い合わせ又はホームページをご確認ください。

※ 潮干狩はできません。
△ 一部の海岸で実施しております。
① ……牛込海岸 ② ……久津間海岸 ③ ……江川海岸
※△の潮干狩が可能な時間については、お問い合わせ又はホームページをご確認ください。
木更津市観光協会または各海岸の漁業協同組合へお問い合わせ下さい。