

2014-07

2015. 1. 22

新企画・阪急阪神沿線の市民団体との協働プログラム

「阪急阪神 ええまちづくり隊」を初開催します！

～ 市民団体の「広報活動」を全面的にバックアップ ～



私たちは、未来へつなぐ
「環境づくり」と「人づくり」に貢献します。

阪急阪神ホールディングスグループが進める社会貢献活動

「阪急阪神 未来のゆめ・まちプロジェクト（以下、ゆめ・まちプロジェクト）」では、本年3月から、新プログラム

「阪急阪神 ええまちづくり隊2015」を開始します。

阪急阪神沿線の市民団体と協働して阪急阪神沿線でボランティア体験や社会課題を啓発する8つのプログラムを選定し、そこに参加するファミリーやアクティブシニアなど400名を募集します。



今回は、児童虐待の防止につながる啓発セミナーや六甲山系に残る貴重な草原を保全するボランティア体験、西宮の浜の景観保全につながるワークショップなど、幅広いプログラムを「阪急阪神 ええまちづくり隊」として選定。従来行ってきた助成金にとどまらず、プログラムの「広報活動」も含めて支援します（別紙もご参照ください）。

市民団体においては、資金や人手だけでなく、いわゆる「広報力」も不足しがちで、そのポテンシャルを活かし切れていないところが多くあります。「ゆめ・まちプロジェクト」では、資金面だけでなく沿線情報誌活用や鉄道駅における市民団体活動の紹介などを通じ、「広報」面においても市民団体を全面的にバックアップ。市民活動の活性化、ひいては沿線の価値向上につなげます。

これまで「ゆめ・まちプロジェクト」では、阪急阪神沿線のまちが「未来にわたり住みたいまち」となるよう活動を行ってきました。今回、沿線で同じ志のもとに活動する市民団体と「共創」することによって、沿線全体で「いいまちをつくりたい」という気運を高めてまいります。

「阪急阪神 ええまちづくり隊2015」の詳細は次ページのとおりです。



こどもの視野を体験し、こどもを守る視点につなげるワークショップ



草原面積の縮小を食い止め、ススキなどの草原植物が生息する環境を守る



浜で思いきり遊び、浜の良さを体験することで、昔ながらの浜の景観を守る動きへ

【「阪急阪神 ええまちづくり隊2015」について】

1. 名 称 阪急阪神 ええまちづくり隊2015
2. 実施期間 2015年3月19日(木)～4月18日(土)
3. プログラム 阪急阪神沿線でボランティア体験や社会課題を啓発する8つのプログラム(開催日順)

	プログラム名	主催市民団体	団体概要	開催日	募集人数
1	日本料理の職人が伝授する「本物のダシと素材」試食会	NPO法人アレルギネットワーク京都びいちゃんねっと	アレルギ児童のいる家庭支援	3/19(木)	30名 (大人のみ)
2	自然の恵みやエネルギーを体感しよう!	認定NPO法人きょうとグリーンファンド	自然エネルギーの普及・啓発	3/22(日)	30名 (親子)
3	箕面の山で自然探検! 5つのミッションを遂行せよ	箕面の山パトロール隊	山林への不法投棄の防止・啓発	3/29(日)	160名 (親子)
4	アジサイ植樹ボランティアと西山古道ミニハイキング	NPO法人京おとくに・街おこしネットワーク	長岡京市を中心とした街おこし	3/31(火)	20名 (大人のみ)
5	なるほど!!体感こどもの視点&親子で楽しむウクレレライブ	NPO法人CAPセンター・JAPAN	子どもへの暴力防止・啓発	4/3(金)	50名 (大人)
6	凧・しゃぼん玉・紙飛行機ワークショップ&親子クルージング	NPO法人チーム御前浜・香櫨園浜里浜づくり	昔ながらの浜の景観の復活・活用	4/5(日)	50名 (親子)
7	桜の園「亦楽山荘」自然・歴史ガイドウォークと森林整備ボランティア	櫻守の会	桜で有名な里山公園の森林保全	4/11(土)	20名 (大人のみ)
8	六甲山系「東お多福山」草原管理ボランティアとジャンパライブ	東お多福山草原保全・再生研究会	六甲山系の貴重な草原の保全	4/18(土)	40名 (中学生 ^{*1} 以上)

※1:プログラム実施日の時点

4. 募集人数 400名 ※応募者多数の場合は抽選
5. 料 金 参加無料
6. 応募方法

下記の「阪急阪神 ええまちづくり隊2015」ホームページから受け付けます。

<http://holdings.hankyu-hanshin.co.jp/yume-machi/eemachi.html>

※応募期間 2015年1月23日(金)～2月23日(月)

7. 実施体制

主催:各プログラム実施の市民団体

協力:阪急阪神ホールディングス株式会社(運営事務局)、社会福祉法人大阪ボランティア協会、関西テレビ放送株式会社、株式会社阪神コンテンツリンク

8. お客様からのお問合せ先

阪急阪神 未来のゆめ・まちプロジェクト事務局

(阪急阪神ホールディングス株式会社 人事総務室 総務部 社会貢献担当)

TEL:06-6373-5086(月～金、9時～17時)

【添付資料】「阪急阪神 ええまちづくり隊2015」参加者募集チラシ、別紙1未来にわたり住みたいまちづくりに向けて「阪急阪神ええまちづくり隊」にかける広報隊長の想い、別紙2未来にわたり住みたいまちづくりに向けた「阪急阪神ゆめまちプロジェクト」について

【ニュースリリース配布先】青灯クラブ、近畿電鉄記者クラブ、関西レジャー記者クラブ

未来にわたり住みたいまちづくりに向けて ～「阪急阪神 ええまちづくり隊」にかける広報隊長の想い～

■ええまちづくり隊 プロジェクトリーダー「広報隊長」

相良 有希子（さがら・ゆきこ）

阪急阪神ホールディングス 人事総務室 総務部 課長（社会貢献担当）



私たちは、阪急阪神沿線のまちをより「住みたいまち」とするため、沿線の市民団体と協働で、まちの活性化に努めています。

沿線のまちが「未来にわたり住みたいまち」となるには、当社グループだけでは難しく、沿線の住民の皆さまや、行政、他企業など、さまざまな方々と協働していくことが大切です。これまでも、ゆめ・まち基金*を通じて市民団体への助成を行い、その団体の活動を沿線情報誌などでご紹介していたのですが、読者の方々からの反響が思ったよりも大きく、この方法を何らかの形で活用できないかと考えていました。そんな折、ゆめ・まち基金をご縁に出会った市民団体の方々から資金面、人手面だけでなく、広報活動面でも苦勞されているというお話しを聞き、「広報活動であれば、グループの交通媒体の活用などで私たちが直接お手伝いできる、市民団体の活動をもっと多くの方に知ってもらえる」と思い至り、これが「ええまちづくり隊」のきっかけになりました。

これからは、資金面だけでなく「広報」という実際の活動を一緒にお手伝いすることによって、市民団体の活性化に努めていきたい。そして、沿線の市民団体の皆さまと一緒に「未来にわたり住みたいまち」づくりを追求していきたいと考えています。

■特定非営利活動法人 日本NPOセンター 代表理事

社会福祉法人 大阪ボランティア協会 常務理事 早瀬 昇（はやせ・のぼる）氏



市民団体は、資金、人手、広報力が不足するなか、社会を変える熱い思いだけは誰にも負けず、日々の活動を続けています。私は、ゆめ・まちプロジェクトが進めている市民団体との協働は、単なる資金面の支援を越え、市民団体にさまざまな可能性を与えてくれる取り組みだと高く評価しています。特に、広報については、私達の日々の足である電車の駅で市民団体の活動が広く紹介されることで、団体の参加者層の拡大、信用力の向上など、多様な波及効果が見込まれます。今回の取り組みは、市民団体の飛躍につながるものと大いに期待しています。

【ご参考】（※）「阪急阪神 未来のゆめ・まち基金」について

2009年4月に「阪急阪神 未来のゆめ・まちプロジェクト」の一環として設立した基金。当社グループ従業員のうち、希望者約1,100人（2014年末現在）が参加し、給与天引、現金振込等により募金を積み立てている。給与天引による従業員の毎月の募金額は、「阪急阪神」にちなんで、一口89円・上限84口（現金振込の場合は一口年額1,000円）と、参加しやすい設定とし、従業員の自発的な社会貢献活動への参加促進を図っている。

これまで、基金に集まった募金と同額を当社が上乘せし、57の沿線の市民団体へ、総額2,630万円の助成金支援を行っている。

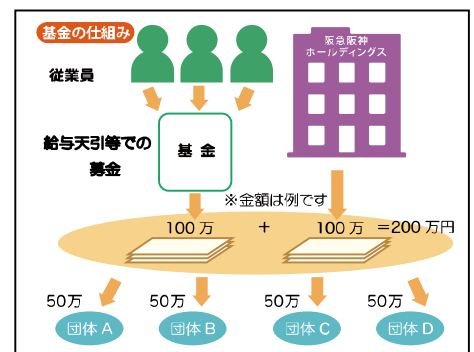

未来にわたり住みたいまちづくりに向けた 「阪急阪神 未来のゆめ・まちプロジェクト」について

本プロジェクトは、当社グループが、事業戦略のひとつとして据える「梅田地区をはじめとする沿線の価値向上」に社会貢献の分野で取り組むものです。



1. 考え方

■方針

**阪急阪神沿線を中心に、わたしたち一人ひとりが関わる地域において、
「未来にわたり住みたいまち」をつくることを目指す**

■重点領域

「地域環境づくり」と「次世代の育成」

まちの環境を高める「地域環境づくり」と、未来のまちの担い手となる「次世代の育成」の両方に取り組むことで、「未来にわたり住みたいまち」づくりを効果的に進めます。

2. 制度体系

当社グループが保有する経営資源（各事業の現場・人材・ノウハウ）を活用しながら、地域社会やグループ従業員などのステークホルダーと協働して、以下の内容に取り組んでいます。

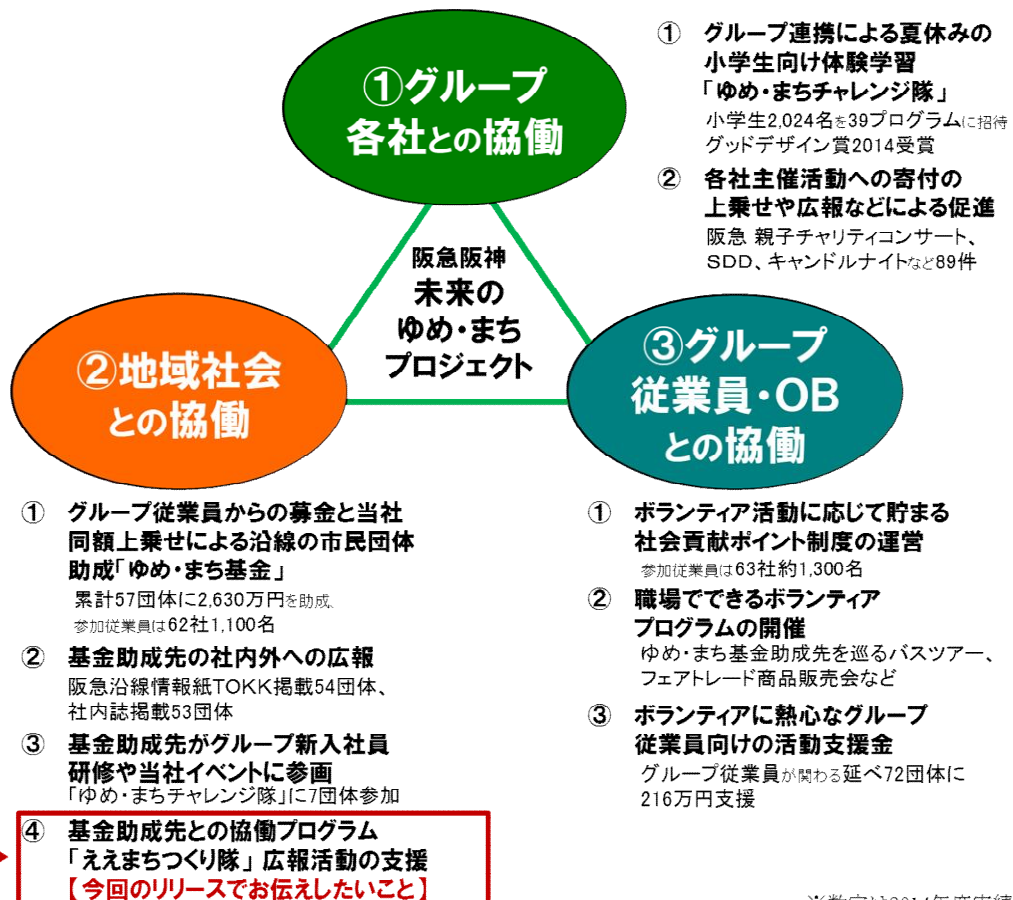

3. 展望

上記の取り組みを継続的に実施することにより、ステークホルダーとの関係を深めながら、「未来にわたり住みたいまち」づくりに貢献してゆきます。

4/11 土

10:00~15:00
※雨天時は4/18(土)に延期

7 桜の園「亦楽山荘」
自然・歴史ガイドウォークと
森林整備ボランティア

水上勉の小説「櫻守」で有名な宝塚市武田尾にある桜の園「亦楽(えきらく)山荘」。桜をこよなく愛した故郷新太郎博士が、品種保存や研修などのために約5,000本の桜を植えた演習林が、現在里山公園となり、櫻守の会が保全活動を行っています。桜が咲くこの時期に、同会スタッフが自然や歴史について解説しながら桜の園をご案内します。その後、この園を守るための森林整備作業を体験します。人の手が入ること守られる景観の大切さを実感してください。

主催：櫻守の会
【場所】 JR武田尾駅～桜の園「亦楽山荘」(宝塚市)
【定員】 大人20人 ※こども同伴不可

●スケジュール
10:00~10:30 集合-桜の園へ移動
10:30~12:00 桜の園のガイドハイク
12:00~12:30 食事休憩
12:30~14:30 森林整備ボランティア体験
14:30~15:00 感想共有-解散



4/18 土

9:00~16:00
※雨天時は4/25(土)に延期

8 草原をわたる風と音色!
六甲山系「東お多福山」
草原管理ボランティアと
ジャンベライブ

六甲山系に残る貴重な東お多福山草原は、年々面積が縮小しています。これを食い止め、様々な草原植物が花を咲かせる環境を守るため、東お多福山草原保全・再生研究会が保全作業を実施。このプログラムでは、同会スタッフから植物・自然・景観の魅力を感じながら山頂までハイキングします。午後は草原の保全に必要なネザサの刈り取りを体験。気持ちの良い汗をかけた後は、草原内で奏でられる音楽に耳を傾けます。草原の風を感じにきませんか?

主催：東お多福山草原保全・再生研究会
【場所】 阪急芦屋川駅～東お多福山草原(芦屋市)
【定員】 中学生以上40人 ※小学生以下同伴不可
【後援】 兵庫県神戸県民センター、環境省近畿地方環境事務所
【協力】 兵庫県立人と自然の博物館

●スケジュール
9:00~10:00 集合-東お多福山登山口へ移動
10:00~12:00 東お多福山草原までガイドハイク
12:00~13:00 食事休憩
13:00~14:00 草原管理ボランティア体験
14:00~14:45 草原でジャンベライブ
14:45~16:00 東お多福山登山口へ移動-解散



若者向け



阪急阪神
ええまち
つくり隊
2015



応募方法

1 プログラムを選ぶ

2 Webページから応募する
http://holdings.hankyu-hanshin.co.jp/yume-machi/eemachi.html

3 ご案内状がご自宅に届く

応募多数の場合は、抽選となります。
当選者にハガキで集合場所や服装・持ち物など詳細をご連絡します。
参加者全員の氏名・性別・年代/メールアドレス/郵便番号/住所/
電話番号/希望プログラムの入力が必要です。

※当選者のみ 3月10日(火)頃
郵送いたします。

○各プログラムの主催は、プログラムに記載の市民団体です。ご当選後の問合せ窓口は、各プログラムの主催の市民団体となります。○お客様の個人情報は、阪急阪神ホールディングス、阪神コンテンツリンクおよび各プログラム主催の市民団体が厳重に管理のうえ、参加連絡等のプログラムの運営、並びに個人を特定しない統計的情報として利用させていただきます。○一部のプログラムにおいて、刃物の使用や危険な作業を行う場合がございます。くれぐれもお客様ご自身で安全管理の上、万全の体調でご参加ください。○いずれのプログラムもお子様だけの参加はできません。保護者と一緒にのご参加または保護者の同伴が必要です。○お子様と一緒に参加の場合、保護者の監督責任の下、お子様の安全配慮をお願いいたします。○プログラム実施当日、今後の広報や活動記録として公開することを目的に、プログラムの様子を撮影させていただきます。また、マスコミによる取材が入る場合もありますので、予めご了承ください。○天候等やむを得ぬ事情により、プログラムの内容を変更・中止することがございます。○イベント開催において発生した事故や怪傷、トラブルについて一切の責任を負いかねます。



お問合せ先 阪急阪神 未来のゆめ・まちプロジェクト事務局 TEL 06-6373-5086(月~金、9:00~17:00)

主催:各プログラムに記載の市民団体 協力:阪急阪神ホールディングス、大阪ボランティア協会、関西テレビ放送、阪神コンテンツリンク

阪急阪神ホールディングスグループ

春の体験プログラム!

阪急阪神
ええまち
つくり隊
2015

実施期間 3/19(木)~4/18(土)
応募期間 1/23(日)~2/23(日)

「未来にわたり住みたいまち」をつくりたい。そんな思いを同じくする阪急阪神沿線で活躍の市民団体と協働で、楽しみながら地域・社会の課題について学べる8つの体験プログラムを開催します。この春、新しい世界へ飛び込んでみませんか?

参加無料!
※事前応募制

春の体験プログラム!

阪急阪神
ええまち
つくり隊
2015

実施期間 3/19(木)~4/18(土)
応募期間 1/23(日)~2/23(日)

なるほど!
歴史発見!

里山守って
健康に!

たのしいリズムで
あんしん
子育て!

参加無料!
※事前応募制

阪急阪神 未来のゆめ・まちプロジェクト
http://www.hankyu-hanshin.co.jp/yume-machi/

3/19 木
12:00~15:00



1 未来へのかけはし 食物アレルギーキャンペーン
日本料理の職人が伝授する
「本物のダシと素材」試食会

食物アレルギーに対応した食事は、「おいしくなさそう」って誤解していませんか? 実はアレルギーとなる卵・乳・小麦を使用しないアレルギー対応食は、ダシの旨みと素材本来の味を活かしており、伝統的な和食に通じるものです。このプログラムでは、和食料理人・食育仕掛け人として活躍する森山隆慈さんが腕を振った料理を試食し、旨みの秘訣についてお伺いします。アレルギーをもつ子ども達の食事のおいしさを知るきっかけにしてください。

主催: NPO法人 アレルギーネットワーク京おとくいちゃんねっと

【場所】 京都新阪急ホテル(京都市)

【定員】 大人30人 ※こども同伴不可

【協力】 京都府 食育のたね交付金事業

●スケジュール

- 12:00~13:00 食事
- 13:10~13:40 和食料理人による旨みの秘訣講座
- 13:40~15:00 食物アレルギー-解説クイズ-感想共有



3/31 火
9:00~14:30
※雨天時は4/7(水)に延期



4 京おとくへの歴史発見!
アジサイ植樹ボランティアと
西山古道ミニハイキング

長岡京市は歴史豊かなまち。中でも瀬谷観音は、弘法大師ゆかりの古刹で、桜・アジサイ・紅葉の名所として知られています。このプログラムでは、歴史を訪ねて、瀬谷観音住持の法話に耳を傾け、ここを拠点にボランティアを行っている京おとく-街おこしネットワークのアジサイ定植作業を体験します。昼食後は同団体が整備した西山古道を長岡天満宮までミニハイキング。天満宮では、きつと同団体が植樹した50本の「陽光桜」も愛でられるでしょう。

主催: NPO法人 京おとく-街おこしネットワーク

【場所】 阪急西山天王山駅~瀬谷観音~西山古道~長岡天満宮(長岡京市)

【定員】 大人20人 ※こども同伴不可

●スケジュール

- 9:00~ 9:30 集合-瀬谷観音へ移動
- 9:30~10:30 瀬谷観音本堂で住持の法話
- 10:30~12:00 アジサイの定植ボランティア体験-感想共有
- 12:00~13:00 食事休憩
- 13:00~14:00 西山古道のミニハイキング(瀬谷観音~長岡天満宮)
- 14:00~14:30 長岡天満宮の陽光桜を見学-解散



3/22 日
10:00~12:30 ※雨天延期



2 ムササビの住む法然院の森で
自然の恵みや
エネルギーを体感しよう!

大文字山のふもと、ムササビも住んでいる法然院の森。この森にある環境学習施設「法然院森のセンター」には、きょうとグリーンファンドが14年前に多くの市民と一緒に太陽光発電設備「おひさま発電所」を設置しました。このプログラムでは、京都精華大学教授の板倉豊さんと、法然院の森の豊かな自然を観察します。その後、森のセンターを運営するフィールドソサイエターの久山慶子さんから、自然の恵みである太陽光発電の意義を学びます。

主催: 認定NPO法人 きょうとグリーンファンド

【場所】 法然院 森のセンター(京都市)

【定員】 親子30人(5才~小学生)

※保護者同伴必須-4才以下同伴不可

●スケジュール

- 10:00~11:20 法然院の森で自然観察
里山の森での草木の芽吹きや生き物の観察など
- 11:30~12:30 法然院 森のセンター「おひさま発電所」の見学



阪急阪神

ええま
ちり隊

2015



4/3 金
10:00~12:30



5 なるほど!! 体感 こどもの視点
& 親子で楽しむウクレレライブ
~安心・安全生活を送ろう~

こどもの視点は大人と比べて狭いものをご存知でしょうか? これは成長・発達過程でとても大事なことです。このプログラムでは、こどもの視点を体験できる「チャイルドビジョン」を使ったワークショップや、こどもの発達と安心生活に関するミニ講座、NHK「みんなのうた」でおなじみの藤城二さんによるウクレレライブに参加できます。こどもだけに見える世界「チャイルドビジョン」をテーマにした藤城さん作曲の歌「ぼくの虹」も親子で楽しんでください!

主催: NPO法人 CAPセンター-JAPAN

【場所】 阪急西宮ガーデンズ4階 ガーデンスホール(西宮市)

【定員】 大人50人

※こども同伴可-講座中のこどもスペースあり

●スケジュール

- 10:00~10:30 チャイルドビジョン5つの体験コーナー
- 10:40~11:30 こどもの発達と安心生活に関するミニ講座
- 11:40~12:30 藤城二さんウクレレライブ

3/29 日
9:30~15:30
※雨天延期・雨天時は一部内容変更あり



3 親子でチャレンジ
箕面の山で自然探検!
5つのミッションを
遂行せよ

箕面の海や紅葉で有名な箕面公園とその周りには、様々な生き物が住む豊かな森が広がっています。この森を次世代に残すために美化活動や不法投棄防止に取り組む箕面の山パトロール隊のサポートで、5つの自然体験ミッションに挑戦します。箕面公園を会場に、オリエンテーリング方式で、自然工作や昆虫館の探検、ネイチャーゲーム、美化活動などに「チャレンジ」全てクリアしたら全ミッション達成証と記念品がもらえますので、ぜひ親子でご参加を!

主催: 箕面の山パトロール隊

【場所】 阪急箕面駅~箕面公園一帯(箕面市)

【定員】 親子80組(5才~小学生)

※保護者同伴必須-4才以下同伴不可

【協力】 一休さんの自然工作教室、人と本を結ぶ会、箕面公園昆虫館、メイプルパーク箕面公園管理事務所、みのお山麓保全委員会

●スケジュール

- 9:30~11:30 参加受付
- 10:00~15:00 館内にオリエンテーリング方式で、下記5つのミッションに挑戦

- ミッション① 自然の材料を使い親子で工作せよ!
- ミッション② ゴミ捨て防止の活動を体験せよ!
- ミッション③ 箕面公園昆虫館で昆虫の特性を三つ調査せよ!
- ミッション④ 紙芝居を見て話を聞け!
- ミッション⑤ 箕面の森でネイチャーゲームにチャレンジせよ!

13:30~15:30 全ミッション達成確認受付



4/5 日
9:30~12:30
※雨天時は4/12(日)に延期



6 浜辺であそぼ!
凧・しゃぼん玉・紙飛行機
ワークショップ & 親子クルージング

桜並木の続く夙川沿いを海辺までゆったり歩くと、そこに広がるのが御前浜です。チーム御前浜・香櫨園浜 里浜づくりは、この浜の昔ながらの景観を守るために活動しているNPO法人。このプログラムでは、紙飛行機飛ばしや凧揚げ、ジャンボしゃぼん玉づくりなど、浜でのびのびと遊んだり、クルーズ船に乗り、海から眺める浜の景観を楽しみます。まちから一歩踏み出せば、身近な自然を満喫できる「御前浜」の素晴らしい景色にぜひ触れてください。

主催: NPO法人 チーム御前浜-香櫨園浜 里浜づくり

【場所】 阪神香櫨園駅~御前浜-香櫨園浜(西宮市)

【定員】 親子50人(4才~小学生)

※保護者同伴必須-3才以下同伴不可

●スケジュール

- 9:30~ 9:50 集合-夙川の桜並木道ウォーキング
- 9:50~10:00 2班に分け(以下A班の例、B班は逆順)
- 10:00~11:00 親子でクルージング
- 11:00~12:00 紙飛行機づくり、ジャンボしゃぼん玉づくり、凧づくり
- 12:00~12:30 全員で凧揚げ解散

